



**BCNSURAT**

# แผนปฏิบัติการ

ประจำปีงบประมาณ 2568  
(ฉบับปรับปรุงเมษายน 2568)

**วิทยาลัยพยาบาลบรมราชชนนี สุราษฎร์ธานี**

**คณะพยาบาลศาสตร์  
สถาบันพระบรมราชชนก**

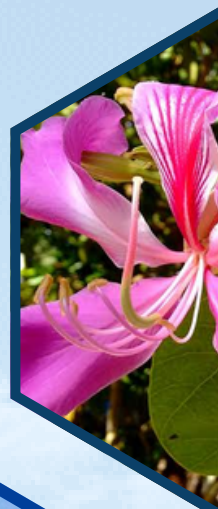



# ด่วนที่สุด บันทึกข้อความ

ส่วนราชการ สถาบันพระบรมราชชนก กองยุทธศาสตร์และวิเทศสัมพันธ์ โทรศัพท์ ๐ ๒๕๕๐ ๑๘๒๐

ที่ สธ ๑๑๐๑/๕๒๕๕

วันที่ ๒๗ กันยายน ๒๕๖๗

เรื่อง แผนปฏิบัติการประจำปีงบประมาณ พ.ศ. ๒๕๖๘ ของสถาบันพระบรมราชชนก

เรียน คณบดีคณะแพทยศาสตร์ คณบดีคณะพยาบาลศาสตร์ คณบดีคณะสาธารณสุขศาสตร์และสหเวชศาสตร์

ตามที่สถาบันพระบรมราชชนก ได้อนุมัติแผนปฏิบัติการประจำปีงบประมาณ พ.ศ. ๒๕๖๘ ของสถาบันพระบรมราชชนก วงเงินทั้งสิ้น ๒,๐๗๒,๙๒๘,๒๔๒ บาท (สองพันเจ็ดสิบบสองล้านเก้าแสนสองหมื่นแปดพันสองร้อยสี่สิบบสองบาทถ้วน) ประกอบด้วยเงินงบประมาณ วงเงิน ๘๑๓,๘๘๐,๕๐๐ บาท (แปดร้อยสิบบสามล้านแปดแสนแปดหมื่นห้าร้อยบาทถ้วน) งบประมาณรายจ่ายจากเงินรายได้ วงเงิน ๑,๒๕๙,๐๔๗,๗๔๒ บาท (หนึ่งพันสองร้อยห้าสิบบเก้าล้านสี่หมื่นเจ็ดพันเจ็ดร้อยสี่สิบบสองบาทถ้วน) นั้น

สถาบันพระบรมราชชนก ขอประกาศใช้แผนปฏิบัติการประจำปีงบประมาณ พ.ศ. ๒๕๖๘ ของสถาบันพระบรมราชชนก ตั้งแต่วันที่ ๑ ตุลาคม ๒๕๖๗ - ๓๐ กันยายน ๒๕๖๘ เพื่อเป็นกรอบการดำเนินงาน การใช้จ่ายเงินงบประมาณและเงินรายได้ประจำปี ให้บรรลุวัตถุประสงค์และเป้าหมายที่กำหนด ทั้งนี้ สามารถดาวน์โหลดแผนปฏิบัติการประจำปีงบประมาณ พ.ศ. ๒๕๖๘ ได้ที่เว็บไซต์สถาบันพระบรมราชชนก กองยุทธศาสตร์และวิเทศสัมพันธ์ เลือกหัวข้อ “เอกสารดาวน์โหลด” หรือ <https://www.pi.ac.th/news/1869>

จึงเรียนมาเพื่อดำเนินการและถือปฏิบัติต่อไป

(ศาสตราจารย์พิเศษวิชัย เทียนถาวร)  
อธิการบดีสถาบันพระบรมราชชนก



ด่วนที่สุด

บันทึกข้อความ

ส่วนราชการ คณะพยาบาลศาสตร์ โทร ๐๙ ๘๖๒๑ ๓๓๙๔

ที่ สธ ๑๑๐๓/ ๑๖๑๕

วันที่ ๑๗/ กุมภาพันธ์ ๒๕๖๘

เรื่อง การปรับแผนปฏิบัติการ ประจำปีงบประมาณ พ.ศ. ๒๕๖๘

เรียน ผู้อำนวยการวิทยาลัยพยาบาลในสังกัดคณะพยาบาลศาสตร์ สถาบันพระบรมราชชนก

ตามแผนงบประมาณรายจ่ายจากเงินรายได้ ของสถาบันพระบรมราชชนก ประจำปีงบประมาณ พ.ศ. ๒๕๖๘ ของคณะพยาบาลศาสตร์ งบประมาณรายจ่ายอื่น โครงการความร่วมมือกับองค์กรและสถาบันการศึกษา ในต่างประเทศ ที่วิทยาลัยพยาบาลในสังกัดได้รับอนุมัติงบประมาณรายจ่ายจากเงินรายได้สำหรับการเดินทางไปราชการต่างประเทศชั่วคราว รายละเอียดตามเอกสารที่แนบมาพร้อมนี้ นั้น

คณะพยาบาลศาสตร์ ขอให้วิทยาลัยพยาบาลในสังกัดที่ประสงค์จะปรับรายการกิจกรรม และงบประมาณภายในวงเงินที่ได้รับการอนุมัติจากแผนปฏิบัติการเดิม โดยแจ้งรายละเอียดการปรับแผนปฏิบัติการ ไปยังคณะพยาบาลศาสตร์ ภายในวันศุกร์ที่ ๒๑ กุมภาพันธ์ ๒๕๖๘ เพื่อจะได้นำเสนออธิการบดีสถาบันพระบรมราชชนก ในการพิจารณาอนุมัติต่อไป

จึงเรียนมาเพื่อพิจารณาและดำเนินการในส่วนที่เกี่ยวข้อง

(ผู้ช่วยศาสตราจารย์กมลรัตน์ เทอร์เนอร์)

คณบดีคณะพยาบาลศาสตร์

สถาบันพระบรมราชชนก



## บันทึกข้อความ

ส่วนราชการ วิทยาลัยพยาบาลบรมราชชนนี สุราษฎร์ธานี งานบริหารฯ โทร ๐ ๗๗๒๘ ๗๘๑๖ ต่อ ๑๒๕  
ที่ สธ ๑๑๐๓.๒๔/๙๗ วันที่ ๑๗ มีนาคม ๒๕๖๘

เรื่อง ส่งรายงานการปรับแผนปฏิบัติการประจำปีงบประมาณ พ.ศ. ๒๕๖๘ (๑ ตุลาคม ๒๕๖๗ -  
๓๑ มีนาคม ๒๕๖๘)

เรียน คณะบดีคณะพยาบาลศาสตร์ สถาบันพระบรมราชชนก

### ความเป็นมา

๑. ตามบันทึกข้อความของสถาบันพระบรมราชชนก ด่วนที่สุด ที่ สธ ๑๑๐๑/๔๒๘๘ เรื่องแผนปฏิบัติการประจำปีงบประมาณ พ.ศ. ๒๕๖๘ ของสถาบันพระบรมราชชนก ลงวันที่ ๒๗ กันยายน ๒๕๖๗ ประกาศใช้แผนปฏิบัติการ ประจำปีงบประมาณ พ.ศ. ๒๕๖๘ ของสถาบันพระบรมราชชนก ตั้งแต่วันที่ ๑ ตุลาคม ๒๕๖๗ - ๓๐ กันยายน ๒๕๖๘ เพื่อเป็นกรอบการดำเนินงาน การใช้จ่ายเงินงบประมาณและเงินรายได้ประจำปี ให้บรรลุวัตถุประสงค์และเป้าหมายที่กำหนด

๒. ตามบันทึกข้อความของสถาบันพระบรมราชชนก ด่วนที่สุด ที่ สธ ๑๑๐๑/๔๓๐๓ ลงวันที่ ๒๗ กันยายน พ.ศ. ๒๕๖๗ สถาบันพระบรมราชชนกแจ้งว่าสภาสถาบันอนุมัติงบประมาณรายจ่ายจากเงินรายได้ประจำปี งบประมาณ พ.ศ. ๒๕๖๘ ในคราวประชุมครั้งที่ ๙/๒๕๖๗ เมื่อวันที่พฤหัสบดีที่ ๑๒ กันยายน ๒๕๖๗ โดยอนุมัติงบประมาณรายจ่ายจากเงินรายได้สถาบันพระบรมราชชนกประจำปีงบประมาณ พ.ศ. ๒๕๖๘ ของวิทยาลัยพยาบาลบรมราชชนนี สุราษฎร์ธานี เป็นวงเงินจำนวน ๒๔,๖๓๔,๙๖๐ บาท (ยี่สิบสี่ ล้านหกแสนสามหมื่นสี่พันเก้าร้อยหกสิบบาทถ้วน) เพื่อเป็นกรอบการดำเนินงานและการใช้จ่ายเงินประจำปีให้บรรลุวัตถุประสงค์และบรรลุตามเป้าหมายที่กำหนด

### ข้อกำหนด

คำสั่งสถาบันพระบรมราชชนก ที่ ๖๒๔/๒๕๖๖ สั่ง ณ วันที่ ๗ มีนาคม พ.ศ. ๒๕๖๖ เรื่อง มอบอำนาจการดำเนินการในเรื่องต่างๆ ให้ผู้อำนวยการวิทยาลัยปฏิบัติราชการแทนอธิการบดี สถาบันพระบรมราชชนก ข้อ ๒.๑๗ (๓) การอนุมัติโครงการหรือหลักสูตรฝึกอบรม การแก้ไข หรือเปลี่ยนแปลง โครงการหรือหลักสูตรการฝึกอบรมในวงเงินไม่เกินสองล้านบาท การอนุมัติให้จัดการฝึกอบรม การจัดงานและการอนุมัติให้เข้าร่วมกิจกรรมดังกล่าว การอนุมัติการเบิกจ่ายค่าใช้จ่ายในการฝึกอบรม การจัดงาน ทั้งนี้ให้รวมถึงการฝึกอบรม และการจัดงานที่หน่วยงานของตนเป็นผู้จัดหรือจัดร่วมกับหน่วยงานอื่น

### ข้อพิจารณา

ในการนี้ วิทยาลัยพยาบาลบรมราชชนนี สุราษฎร์ธานี ขอปรับเปลี่ยนโครงการตามแผนปฏิบัติการ ประจำปีงบประมาณ พ.ศ. ๒๕๖๘ ดังนี้

๑. ปรับลดโครงการบริการวิชาการและจำนวนกลุ่มเป้าหมายตามโครงการตามแผนปฏิบัติการ ประจำปีงบประมาณ พ.ศ. ๒๕๖๘ ได้แก่

แผนปฏิบัติการ ประจำปีงบประมาณ พ.ศ. ๒๕๖๘ (เดิม)	แผนปฏิบัติการ ประจำปีงบประมาณ พ.ศ. ๒๕๖๘ (ปรับ)
<p>๑. โครงการฟื้นฟูวิชาการสำหรับพยาบาลเวชปฏิบัติ รหัสโครงการ FON-Ser-S๑๕ ประเภทเงินหมวดเงินรายได้บริการวิชาการ</p> <p><u>รหัสโครงการ</u> FON-Ser-S๑๕</p> <p><u>ประเภทเงิน</u> เงินรายได้บริการวิชาการ</p> <p>วงเงินทั้งสิ้น ๔๓๐,๐๐๐ บาท (สี่แสนสามหมื่นบาทถ้วน)</p>	<p>๔. โครงการฟื้นฟูวิชาการสำหรับพยาบาลเวชปฏิบัติ รหัสโครงการ FON-Ser-S๑๕ ประเภทเงินหมวดเงินรายได้บริการวิชาการ</p> <p><u>รหัสโครงการ</u> FON-Ser-S๑๕</p> <p><u>ประเภทเงิน</u> เงินรายได้บริการวิชาการ</p> <p>วงเงินทั้งสิ้น ๒๕๘,๙๓๖ บาท (สองแสนห้าหมื่นแปดพันเก้าร้อยสามสิบหกบาทถ้วน)</p> <p>เนื่องจากการปรับเปลี่ยนจำนวนกลุ่มเป้าหมายในโครงการจาก ๒๐๐ คน เป็น ๑๐๘ คน</p>
<p>๒. โครงการพัฒนาสมรรถนะการจัดการโรคไม่ติดต่อเรื้อรังในระบบบริการปฐมภูมิ รหัสโครงการ</p> <p><u>รหัสโครงการ</u> FoN-Ser-S๑๕</p> <p><u>ประเภทเงิน</u> เงินรายได้บริการวิชาการ กลุ่มเป้าหมายจำนวน ๔๐ คน จำนวนเงินรายได้จากการลงทะเบียนทั้งสิ้น ๑,๖๐๐,๐๐๐ บาท (๔๐x๔๐,๐๐๐) (หนึ่งล้านหกแสนบาทถ้วน)</p>	<p>ยกเลิก</p>

๒. เพิ่มโครงการตามแผนปฏิบัติการ ปีงบประมาณ พ.ศ. ๒๕๖๘ ดังนี้

๒.๑. โครงการฝึกอบรมข้าราชการใหม่ “หลักสูตรต้นกล้าข้าราชการ”

รหัสโครงการ FoN-Ser-S๑๕

ประเภทเงิน รายได้บริการวิชาการ

วงเงินทั้งสิ้น ๒๓๕,๐๐๐ บาท (สองแสนเจ็ดหมื่นห้าพันบาทถ้วน)

๒.๒ โครงการบริหารจัดการหลักสูตรประกาศนียบัตรผู้ช่วยพยาบาล ปีการศึกษา ๒๕๖๘

รหัสโครงการ FON-Edu-R03

กิจกรรมที่ ๒ กิจกรรมรับนักศึกษาและเตรียมความพร้อมก่อนเข้าเรียน สำหรับนักศึกษา

หลักสูตรประกาศนียบัตรผู้ช่วยพยาบาล

ประเภทเงิน เงินอุดหนุนการศึกษาหลักสูตรประกาศนียบัตรผู้ช่วยพยาบาล

วงเงินทั้งสิ้น ๓๕,๘๔๒ บาท (สามหมื่นห้าพันแปดร้อยสี่สิบสองบาทถ้วน)

กิจกรรมที่ ๓ ดำเนินการจัดการเรียนการสอนภาคทฤษฎี ทดลอง และภาคปฏิบัติ

ประเภทเงิน เงินอุดหนุนการศึกษาหลักสูตรประกาศนียบัตรผู้ช่วยพยาบาล

วงเงินทั้งสิ้น ๘๙๖,๗๐๐ บาท (แปดแสนเก้าหมื่นหกพันเจ็ดร้อยบาทถ้วน)

กิจกรรมที่ ๔ กิจกรรมสนับสนุนการดำเนินการผลิตบัณฑิตหลักสูตรประกาศนียบัตรผู้ช่วย

พยาบาล

ประเภทเงิน เงินอุดหนุนการศึกษาหลักสูตรประกาศนียบัตรผู้ช่วยพยาบาล

วงเงินทั้งสิ้น ๑,๗๒๕,๔๐๐ บาท (หนึ่งล้านเจ็ดแสนสองหมื่นห้าพันสี่ร้อยบาทถ้วน)

**กิจกรรมที่ ๕** กิจกรรมเตรียมความพร้อมก่อนเข้าสู่วิชาชีพ และอำนวยการสำหรับนักศึกษา

หลักสูตรประกาศนียบัตรผู้ช่วยพยาบาล

ประเภทเงิน เงินอุดหนุนการศึกษาหลักสูตรประกาศนียบัตรผู้ช่วยพยาบาล

วงเงินทั้งสิ้น ๗๖,๙๐๐ บาท (เจ็ดหมื่นหกพันเก้าร้อยบาทถ้วน)

รวมทั้งสิ้น ๒,๗๓๔,๘๔๒ บาท (สองล้านเจ็ดแสนสามหมื่นสี่พันแปดร้อยสี่สิบสองบาทถ้วน)

๒.๓ โครงการพัฒนาหลักสูตรฝึกอบรมการพยาบาลเฉพาะทางสาขาการจัดการโรคเรื้อรัง

รหัสโครงการ FON-Ser-S15

ประเภทเงิน เงินรายได้บริการวิชาการ

วงเงินทั้งสิ้น ๑๗,๐๗๕ บาท (หนึ่งหมื่นเจ็ดพันเจ็ดสิบห้าบาทถ้วน)

๓. โครงการที่ขอปรับหมวดเงินตามแผนปฏิบัติการ ปีงบประมาณ พ.ศ. ๒๕๖๘ มีจำนวน ๑ โครงการ โดยมีรายละเอียดการเปลี่ยนแปลง ดังนี้

แผนปฏิบัติการ ประจำปีงบประมาณ พ.ศ. ๒๕๖๘ (เดิม)	แผนปฏิบัติการ ประจำปีงบประมาณ พ.ศ. ๒๕๖๘ (ปรับ)
๑. โครงการจัดซื้อจัดหาคอมพิวเตอร์อุปกรณ์ที่เกี่ยวข้อง กับการดำเนินการวิทยาลัยดิจิทัล <u>รหัสโครงการ</u> FON-Adm-S25 <u>ประเภทเงิน</u> เงินรายได้จากงบดำเนินงาน วงเงินทั้งสิ้น ๔๘๔,๐๐๐ บาท (สี่แสนแปดหมื่นสี่พันบาทถ้วน)	๓. โครงการจัดซื้อจัดหาคอมพิวเตอร์อุปกรณ์ที่ เกี่ยวข้องกับการดำเนินการวิทยาลัยดิจิทัล <u>รหัสโครงการ</u> FON-Adm-S25 <u>ประเภทเงิน</u> งบลงทุน วงเงินทั้งสิ้น ๔๘๔,๐๐๐ บาท (สี่แสนแปดหมื่นสี่พันบาทถ้วน)

๔. ยกเลิกโครงการตามแผนปฏิบัติการ ปีงบประมาณ พ.ศ. ๒๕๖๘ ดังนี้

๔.๑ โครงการพัฒนาสมรรถนะการจัดการโรคไม่ติดต่อเรื้อรังในระบบบริการปฐมภูมิ

รหัสโครงการ FoN-Ser-S๑๕

ประเภทเงิน เงินรายได้บริการวิชาการ

วงเงินทั้งสิ้น ๙๔๐,๐๐๐ บาท (เก้าแสนสี่หมื่นบาทถ้วน)

เนื่องจากการจัดทำหลักสูตรพัฒนาสมรรถนะการจัดการโรคไม่ติดต่อเรื้อรังในระบบบริการปฐมภูมิ  
ยังไม่แล้วเสร็จทำให้ไม่สามารถดำเนินการเปิดหลักสูตรได้ในวงรอบปีงบประมาณ พ.ศ. ๒๕๖๘

๔.๒ โครงการพัฒนาระบบสารสนเทศในการให้บริการสำหรับการปฏิบัติงาน

รหัสโครงการ FoN-Adm-S๒๖

ประเภทเงิน เงินอุดหนุน

วงเงินทั้งสิ้น ๕๐,๐๐๐ บาท(ห้าหมื่นบาทถ้วน)

เนื่องจากได้มีการพัฒนาระบบสารสนเทศในโครงการพัฒนาระบบสารสนเทศเพื่อสนับสนุนการ  
บริหารการปฏิบัติงาน และการให้บริการอย่างมีประสิทธิภาพ และธรรมาภิบาล แล้ว

๕. เปลี่ยนแปลงรายละเอียดการใช้งบประมาณตามแผนปฏิบัติการ ปีงบประมาณ พ.ศ. ๒๕๖๘  
ดังนี้

แผนปฏิบัติการ ประจำปีงบประมาณ พ.ศ. ๒๕๖๘ (เดิม)	แผนปฏิบัติการ ประจำปีงบประมาณ พ.ศ. ๒๕๖๘ (ปรับ)
<p>๑. โครงการพัฒนาสมรรถนะด้านการเผยแพร่ผลงาน วิชาการ วิทยาลัยพยาบาลบรมราชชนนี สุราษฎร์ธานี รหัสโครงการ FoN-Edu-S08 <u>ประเภทเงิน</u> เงินรายได้บริการวิชาการ วงเงินทั้งสิ้น ๔๓๐,๐๐๐ บาท (สี่แสนสามหมื่นบาทถ้วน)</p>	<p>๑. โครงการพัฒนาสมรรถนะด้านการเผยแพร่ผลงาน วิชาการ วิทยาลัยพยาบาลบรมราชชนนี สุราษฎร์ธานี รหัสโครงการ FoN-Edu-S08 <u>ประเภทเงิน</u> เงินรายได้บริการวิชาการ วงเงินทั้งสิ้น ๒๘๖,๔๐๐ บาท (สองแสนแปดหมื่นหกพันสี่ร้อยบาทถ้วน)</p>
<p>๒. โครงการรับนักศึกษาใหม่ ประจำปีการศึกษา ๒๕๖๘ รหัสโครงการ FON-Edu-R01 <u>ประเภทเงิน</u> เงินอุดหนุน วงเงินทั้งสิ้น ๑๒๕,๐๐๐ บาท (หนึ่งแสนสองหมื่นห้าพันบาทถ้วน)</p>	<p>๒. โครงการรับนักศึกษาใหม่ ประจำปีการศึกษา ๒๕๖๘ รหัสโครงการ FON-Edu-R01 <u>ประเภทเงิน</u> เงินอุดหนุน วงเงินทั้งสิ้น ๑๐๙,๗๐๐ บาท (หนึ่งเก้าพันเจ็ดร้อยบาทถ้วน)</p>
<p>๓. โครงการผลการใช้โปรแกรมส่งเสริมสุขภาพต่อการ ลดระดับน้ำตาลในเลือดของผู้ป่วยเบาหวานชนิดที่ ๒ รหัสโครงการ FON-Ser-R13 <u>ประเภทเงิน</u> เงินรายได้บริการวิชาการ วงเงินทั้งสิ้น ๒๐,๐๐๐ บาท (สองหมื่นบาทถ้วน)</p>	<p>๓. โครงการผลการใช้โปรแกรมส่งเสริมสุขภาพต่อการ ลดระดับน้ำตาลในเลือดของผู้ป่วยเบาหวานชนิดที่ ๒ รหัสโครงการ FON-Ser-R13 <u>ประเภทเงิน</u> เงินรายได้บริการวิชาการ วงเงินทั้งสิ้น ๑๙,๓๕๐ บาท (หนึ่งหมื่นเก้าพันสามร้อยห้าสิบบาทถ้วน)</p>
<p>๔. โครงการพัฒนาศูนย์ศึกษาอาศัยเพื่อสนับสนุนการ เรียนการสอนและการปฏิบัติงาน รหัสโครงการ FON-Adm-R19 <u>ประเภทเงิน</u> เงินอุดหนุน ๖๗ วงเงินทั้งสิ้น ๑,๒๖๕,๐๐๐ บาท (หนึ่งล้านสองแสนหกหมื่นห้าพันบาทถ้วน) <u>ประเภทเงิน</u> เงินอุดหนุน ๖๘ วงเงินทั้งสิ้น ๖๖๐,๐๐๐ บาท (หกแสนหกหมื่นบาทถ้วน) <u>ประเภทเงิน</u> เงินรายได้ผลิต วงเงินทั้งสิ้น ๑,๕๖๔,๔๐๐ บาท (หนึ่งล้านห้าแสนหกหมื่นสี่พันสี่ร้อยบาทถ้วน) <u>ประเภทเงิน</u> เงินรายได้บริการวิชาการ วงเงินทั้งสิ้น ๑๐๕,๖๐๐ บาท (หนึ่งแสนห้าพันหกร้อยบาทถ้วน)</p>	<p>๔. โครงการพัฒนาศูนย์ศึกษาอาศัยเพื่อสนับสนุนการ เรียนการสอนและการปฏิบัติงาน รหัสโครงการ FON-Adm-R19 <u>ประเภทเงิน</u> เงินอุดหนุน ๖๗ วงเงินทั้งสิ้น ๑,๘๔๖,๙๕๗ บาท (หนึ่งล้านแปดแสนสี่หมื่นหกพันเก้าร้อยห้าสิบบาท ถ้วน) <u>ประเภทเงิน</u> เงินอุดหนุน ๖๘ วงเงินทั้งสิ้น ๖๖๐,๐๐๐ บาท (หกแสนหกหมื่นบาทถ้วน) <u>ประเภทเงิน</u> เงินรายได้ผลิต วงเงินทั้งสิ้น ๑,๕๗๒,๑๕๐ บาท (หนึ่งล้านห้าแสนเจ็ดหมื่นสองพันหนึ่งร้อยห้าสิบบาท ถ้วน) <u>ประเภทเงิน</u> เงินรายได้บริการวิชาการ</p>

แผนปฏิบัติการ ประจำปีงบประมาณ พ.ศ. ๒๕๖๘ (เดิม)	แผนปฏิบัติการ ประจำปีงบประมาณ พ.ศ. ๒๕๖๘ (ปรับ)
รวมทั้งสิ้น ๓,๕๙๕,๐๐๐ บาท (สามล้านห้าแสนเก้าหมื่นห้าพันบาทถ้วน)	วงเงินทั้งสิ้น ๓๓๖,๓๑๕ บาท (สามแสนสามหมื่นหกพันสามร้อยสิบห้าบาทถ้วน) รวมทั้งสิ้น ๔,๔๑๕,๔๒๒ บาท (สี่ล้านสี่แสนหนึ่งหมื่นห้าพันสี่ร้อยยี่สิบสองบาทถ้วน)
๕. โครงการบริหารงานทรัพยากรบุคคล รหัสโครงการ FON-Adm-R21 ประเภทเงิน เงินอุดหนุน วงเงินทั้งสิ้น ๓,๔๗๐,๕๘๔ บาท (สามล้านสี่แสนเจ็ดหมื่นแปดพันห้าร้อยแปดบาทถ้วน)	๕. โครงการบริหารงานทรัพยากรบุคคล รหัสโครงการ FON-Adm-R21 ประเภทเงิน เงินอุดหนุน วงเงินทั้งสิ้น ๔,๑๙๐,๑๐๐ บาท (สี่ล้านหนึ่งแสนเก้าหมื่นหนึ่งร้อยบาทถ้วน)
๖. โครงการหลักสูตรฝึกอบรมการพยาบาลเฉพาะทาง สาขาการพยาบาลเวชปฏิบัติทั่วไป (การรักษารโรค เบื้องต้น) รุ่นที่ ๓๑ รหัสโครงการ FoN-Ser-S15 ประเภทเงิน เงินรายได้บริการวิชาการ วงเงินทั้งสิ้น ๑,๒๙๕,๐๐๐ บาท (หนึ่งล้านสองแสนเก้าหมื่นห้าพันบาทถ้วน)	๖. โครงการหลักสูตรฝึกอบรมการพยาบาลเฉพาะทาง สาขาการพยาบาลเวชปฏิบัติทั่วไป (การรักษารโรค เบื้องต้น) รุ่นที่ ๓๑ รหัสโครงการ FoN-Ser-S15 ประเภทเงิน เงินรายได้บริการวิชาการ วงเงินทั้งสิ้น ๑,๑๘๕,๔๗๒ บาท (หนึ่งล้านหนึ่งแสนแปดหมื่นห้าพันสี่ร้อยเจ็ดสิบสองบาท ถ้วน)
๗. โครงการจัดซื้อจัดหาอุปกรณ์โสตทัศนอุปกรณ์ ประจำปี ๒๕๖๘ รหัสโครงการ FON-Adm-R19 ประเภทเงิน เงินอุดหนุน วงเงินทั้งสิ้น ๘๕๗,๔๙๘ บาท (แปดแสนห้าหมื่นเจ็ดพันสี่ร้อยเก้าสิบแปดบาทถ้วน)	๗. โครงการจัดซื้อจัดหาอุปกรณ์โสตทัศนอุปกรณ์ ประจำปี ๒๕๖๘ รหัสโครงการ FON-Adm-R19 ประเภทเงิน เงินอุดหนุน วงเงินทั้งสิ้น ๔๐๗,๔๙๘ บาท (สี่แสนเจ็ดพันสี่ร้อยเก้าสิบแปดบาทถ้วน)
๘. โครงการพัฒนาระบบสารสนเทศเพื่อสนับสนุนการ บริหารการปฏิบัติงาน และการให้บริการอย่างมี ประสิทธิภาพ และธรรมาภิบาล รหัสโครงการ FoN-Adm-S26 ประเภทเงิน เงินอุดหนุน วงเงินทั้งสิ้น ๒๙๐,๐๐๐ บาท (สองแสนเก้าหมื่นบาทถ้วน)	๘. โครงการพัฒนาระบบสารสนเทศเพื่อสนับสนุนการ บริหารการปฏิบัติงาน และการให้บริการอย่างมี ประสิทธิภาพ และธรรมาภิบาล รหัสโครงการ FoN-Adm-S26 ประเภทเงิน เงินอุดหนุน วงเงินทั้งสิ้น ๒๑๙,๖๐๐ บาท (สองแสนหนึ่งหมื่นเก้าพันหกร้อยบาทถ้วน)
๙. โครงการรับนักศึกษาใหม่ Open House เปิดบ้าน เรียนรู้สู่คณะที่ไซ่ รหัสโครงการ FON-Edu-R07 ประเภทเงิน เงินรายได้ผลิต วงเงินทั้งสิ้น ๒๐,๐๐๐ บาท	๙. โครงการรับนักศึกษาใหม่ Open House เปิดบ้าน เรียนรู้สู่คณะที่ไซ่ รหัสโครงการ FON-Edu-R07 ประเภทเงิน เงินรายได้ผลิต วงเงินทั้งสิ้น ๖,๒๕๐ บาท

แผนปฏิบัติการ ประจำปีงบประมาณ พ.ศ. ๒๕๖๘ (เดิม)	แผนปฏิบัติการ ประจำปีงบประมาณ พ.ศ. ๒๕๖๘ (ปรับ)
(สองหมื่นบาทถ้วน)	(หกพันสองร้อยห้าสิบบาทถ้วน)
<p>๑๐. โครงการพัฒนาศักยภาพอาสาสมัครสาธารณสุข รหัสโครงการ FoN-Ser-S16 ประเภทเงิน เงินรายได้บริการวิชาการ วงเงินทั้งสิ้น ๒๔,๕๐๐ บาท (สองหมื่นสี่พันห้าร้อยบาทถ้วน)</p>	<p>๑๐. โครงการพัฒนาศักยภาพอาสาสมัครสาธารณสุข รหัสโครงการ FoN-Ser-S16 ประเภทเงิน เงินรายได้บริการวิชาการ วงเงินทั้งสิ้น ๔,๐๗๙ บาท (สี่พันเจ็ดสิบเก้าบาทถ้วน)</p>
<p>๑๑. โครงการบริหารจัดการหลักสูตรระดับปริญญาตรี รหัสโครงการ FON-Edu-R01 ประเภทเงิน เงินอุดหนุน วงเงินทั้งสิ้น ๙๓๐,๑๓๒ บาท (เก้าแสนสามหมื่นหนึ่งร้อยสามสิบสองบาทถ้วน)</p>	<p>๑๑. โครงการบริหารจัดการหลักสูตรระดับปริญญาตรี รหัสโครงการ FON-Edu-R01 ประเภทเงิน เงินอุดหนุน วงเงินทั้งสิ้น ๑,๒๖๒,๖๑๓ บาท (หนึ่งล้านสองแสนหกหมื่นสองพันหกร้อยสิบสามบาท ถ้วน)</p>
<p>๑๒. โครงการพัฒนาศักยภาพอาจารย์เพื่อขอรับรอง สมรรถนะตามมาตรฐานกรอบวิชาชีพ รหัสโครงการ FoN-Edu-S06 ประเภทเงิน เงินอุดหนุน วงเงินทั้งสิ้น ๘๐,๐๐๐ บาท (แปดหมื่นบาทถ้วน)</p>	<p>๑๒. โครงการพัฒนาศักยภาพอาจารย์เพื่อขอรับรอง สมรรถนะตามมาตรฐานกรอบวิชาชีพ รหัสโครงการ FoN-Edu-S06 ประเภทเงิน เงินอุดหนุน วงเงินทั้งสิ้น ๑๒๒,๗๕๐ บาท (หนึ่งแสนสองหมื่นสองพันเจ็ดร้อยห้าสิบบาทถ้วน)</p>
<p>๑๓. โครงการเตรียมความพร้อมเพื่อการเรียนรู้และก้าว สู่วิชาชีพ รหัสโครงการ FoN-Edu-R07 ประเภทเงิน เงินอุดหนุน วงเงินทั้งสิ้น ๗๕,๕๑๐ บาท (เจ็ดหมื่นห้าพันห้าร้อยสิบบาทถ้วน)</p>	<p>๑๓. โครงการเตรียมความพร้อมเพื่อการเรียนรู้และก้าว สู่วิชาชีพ รหัสโครงการ FoN-Edu-R07 ประเภทเงิน เงินอุดหนุน วงเงินทั้งสิ้น ๙๘,๔๒๐ บาท (เก้าหมื่นแปดพันสี่ร้อยยี่สิบบาทถ้วน)</p>
<p>๑๔. โครงการพัฒนาบุคลากรทั้งสายวิชาการและสาย สนับสนุน (HRD: เงินทุนการศึกษานร.ทุน ป.ตรี ป.โท จ้างเหมาบุคลากร การพัฒนาอาจารย์) รหัสโครงการ FON-Adm-R20 ประเภทเงิน เงินรายได้ผลิต วงเงินทั้งสิ้น ๑,๘๒๓,๐๐๐ บาท (หนึ่งล้านแปดแสนสองหมื่นสามพันบาทถ้วน)</p>	<p>๑๔. โครงการพัฒนาบุคลากรทั้งสายวิชาการและสาย สนับสนุน (HRD: เงินทุนการศึกษานร.ทุน ป.ตรี ป.โท จ้างเหมาบุคลากร การพัฒนาอาจารย์) รหัสโครงการ FON-Adm-R20 ประเภทเงิน เงินรายได้ผลิต วงเงินทั้งสิ้น ๑,๘๒๙,๐๐๐ บาท (หนึ่งล้านแปดแสนสองหมื่นเก้าพันบาทถ้วน)</p>
<p>๑๕. โครงการฟื้นฟูวิชาการสำหรับพยาบาลเวชปฏิบัติ รหัสโครงการ ๔๐FoN-Ser-S๑๕ ประเภทเงิน เงินรายได้บริการวิชาการ วงเงินทั้งสิ้น ๔๓๐,๐๐๐ บาท</p>	<p>๑๕. โครงการฟื้นฟูวิชาการสำหรับพยาบาลเวชปฏิบัติ รหัสโครงการ ๔๐FoN-Ser-S๑๕ ประเภทเงิน เงินรายได้บริการวิชาการ วงเงินทั้งสิ้น ๔๗๓,๔๘๔ บาท</p>

แผนปฏิบัติการ ประจำปีงบประมาณ พ.ศ. ๒๕๖๘ (เดิม)	แผนปฏิบัติการ ประจำปีงบประมาณ พ.ศ. ๒๕๖๘ (ปรับ)
(สี่แสนสามหมื่นบาทถ้วน)	(สี่แสนเจ็ดหมื่นสามพันสี่ร้อยแปดสิบสี่บาทถ้วน)
๑๖. โครงการบริหารจัดการภายในองค์กร รหัสโครงการ FON-Adm-R25 ประเภทเงิน เงินอุดหนุน วงเงินทั้งสิ้น - บาท	๑๖. โครงการบริหารจัดการภายในองค์กร รหัสโครงการ FON-Adm-R25 ประเภทเงิน เงินอุดหนุน วงเงินทั้งสิ้น ๕๐,๐๐๐ บาท (ห้าหมื่นบาทถ้วน)

## ข้อเสนอ

จึงเรียนมาเพื่อพิจารณา หากเห็นชอบขอได้โปรดอนุมัติด้วย จะเป็นพระคุณ

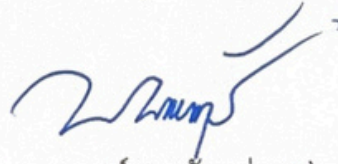

(ผู้ช่วยศาสตราจารย์นงนภัทร รุ่งเนย)

ผู้อำนวยการวิทยาลัยพยาบาลบรมราชชนนี สุราษฎร์ธานี

## ข้อมูลสรุปแผนงบประมาณรายจ่ายจากเงินรายได้ ประจำปีงบประมาณ พ.ศ. 2568 ปรับแผนกลางปี

## คณะพยาบาลศาสตร์ สถาบันพระบรมราชชนก

ลำดับ	วิทยาลัยพยาบาลในสังกัด	ประมาณการรายรับทั้งปี	วงเงินรายได้ที่ได้อนุมัติ	รายรับลดลง	รายรับเพิ่มขึ้น	ประมาณการรายรับทั้งปี (ใหม่)	วงเงินสำหรับการบริหารตามรายรับจริง	วงเงินใช้ทั้งหมด ภายหลังการปรับแผน
		1 ต.ค. 67	1 ต.ค. 67	31 มี.ค. 68	31 มี.ค. 68	31 มี.ค. 68	31 มี.ค. 68	
1	วพบ.กรุงเทพ	42,078,000.00	33,662,400.00	6,871,578.46	-	35,206,421.54	28,165,137.23	28,165,137.23
2	วพบ.ขอนแก่น	28,399,900.00	22,719,920.00	-	2,102,590.82	30,502,490.82	24,401,992.66	24,401,992.66
3	วพบ.จักรีนรัช	22,451,900.00	17,961,520.00	-	2,500,000.00	24,951,900.00	19,961,520.00	19,961,520.00
4	วพบ.จังหวัดนนทบุรี	37,258,550.00	29,806,840.00	1,428,300.00	-	35,830,250.00	28,664,200.00	28,664,200.00
5	วพบ.ชลบุรี	34,246,200.00	27,396,960.00	-	-	34,246,200.00	27,396,960.00	27,396,960.00
6	วพบ.ชัยนาท	20,984,620.00	16,787,696.00	1,465,000.00	-	19,519,620.00	15,615,696.00	15,615,696.00
7	วพบ.เชียงใหม่	31,585,800.00	25,268,640.00	1,309,300.00	-	30,276,500.00	24,221,200.00	24,221,200.00
8	วพบ.ตรัง	31,866,300.00	25,493,040.00	669,000.00	-	31,197,300.00	24,957,840.00	24,957,840.00
9	วพบ.นครราชสีมา	32,915,400.00	26,332,320.00	-	-	32,915,400.00	26,332,320.00	26,332,320.00
10	วพบ.นครลำปาง	39,898,540.00	31,918,832.00	-	2,986,219.43	42,884,759.43	34,307,807.54	34,307,807.54
11	วพบ.นครศรีธรรมราช	44,455,000.00	35,564,000.00	6,076,000.00	-	38,379,000.00	30,703,200.00	30,703,200.00
12	วพบ.นพรัตน์วชิระ	19,728,626.61	15,782,901.29	-	4,565,332.71	24,293,959.32	19,435,167.46	19,435,167.46
13	วพบ.พระพุทธบาท	21,843,900.00	17,475,120.00	1,728,000.00	-	20,115,900.00	16,092,720.00	16,092,720.00
14	วพบ.พะเยา	28,881,700.00	23,105,360.00	2,293,199.67	-	26,588,500.33	21,270,800.26	21,270,800.26
15	วพบ.พุทธชินราช	26,323,400.00	21,058,720.00	3,191,382.00	-	23,132,018.00	18,505,614.40	18,505,614.40
16	วพบ.แพร่	23,215,700.00	18,572,560.00	-	2,210,000.00	25,425,700.00	20,340,560.00	20,340,560.00
17	วพบ.ยะลา	17,558,920.00	14,047,136.00	1,924,470.00	-	15,634,450.00	12,507,560.00	12,507,560.00
18	วพบ.ราชบุรี	33,327,000.00	26,661,600.00	516,940.00	-	32,810,060.00	26,248,048.00	26,248,048.00
19	วพบ.สงขลา	34,082,400.00	27,265,920.00	5,955,150.00	-	28,127,250.00	22,501,800.00	22,501,800.00
20	วพบ.สรรพสิทธิประสงค์	40,130,900.00	32,104,720.00	-	238,000.00	40,368,900.00	32,295,120.00	32,295,120.00

## ข้อมูลสรุปแผนงบประมาณรายจ่ายจากเงินรายได้ ประจำปีงบประมาณ พ.ศ. 2568 ปรับแผนกลางปี

## คณะพยาบาลศาสตร์ สถาบันพระบรมราชชนก

ลำดับ	วิทยาลัยพยาบาลในสังกัด	ประมาณการรายรับทั้งปี	วงเงินรายได้ที่ได้อนุมัติ	รายรับลดลง	รายรับเพิ่มขึ้น	ประมาณการรายรับทั้งปี (ใหม่)	วงเงินสำหรับการบริหารตามรายรับจริง	วงเงินใช้ทั้งหมด ภายหลังการปรับแผน
		1 ต.ค. 67	1 ต.ค. 67	31 มี.ค. 68	31 มี.ค. 68	31 มี.ค. 68	31 มี.ค. 68	
21	วพบ.สระบุรี	29,721,800.00	23,777,440.00	944,400.00	-	28,777,400.00	23,021,920.00	23,021,920.00
22	วพบ.สวรรค์ประชารักษ์	45,299,700.00	36,239,760.00	1,161,400.00	-	44,138,300.00	35,310,640.00	35,310,640.00
23	วพบ.สุพรรณบุรี	24,151,600.00	19,321,280.00	1,220,000.00	-	22,931,600.00	18,345,280.00	18,345,280.00
24	วพบ.สุราษฎร์ธานี	30,793,700.00	24,634,960.00	1,600,000.00	-	29,193,700.00	23,354,960.00	23,354,960.00
25	วพบ.สุรินทร์	30,627,900.00	24,502,320.00	2,547,980.00	-	28,079,920.00	22,463,936.00	22,463,936.00
26	วพบ.อุดรธานี	28,914,700.00	23,131,760.00	1,541,550.90	-	27,373,149.10	21,898,519.28	21,898,519.28
27	วพบ.อุดรดิตถ์	25,297,400.00	20,237,920.00	-	-	25,297,400.00	20,237,920.00	20,237,920.00
28	วพ. พระจอมเกล้า จังหวัดเพชรบุรี	25,967,900.00	20,774,320.00	-	-	25,967,900.00	20,774,320.00	20,774,320.00
29	วพ.พระปกเกล้า จันทบุรี	35,404,000.00	28,323,200.00	-	2,130,100.00	37,534,100.00	30,027,280.00	30,027,280.00
30	วพ.ศรีมหาสารคาม	32,480,200.00	25,984,160.00	-	2,333,325.00	34,813,525.00	27,850,820.00	27,850,820.00
31	สำนักงานคณบดี	6,821,500.00	30,469,870.71	-	-	6,821,500.00	30,469,870.71	30,469,870.71
สรุปแผนงบประมาณรายจ่ายจากเงินรายได้		926,713,156.61	766,383,196.00	42,443,651.03	19,065,567.96	903,335,073.54	747,680,729.54	747,680,729.54

ตารางแสดงเงินงบประมาณ

วิทยาลัยพยาบาลบรมราชชนนี สุราษฎร์ธานี ปีงบประมาณ 2568

#	ประเภทของเงิน	เงินจัดสรร	เงินที่ใช้จริง	เงินที่ใช้จริง %	คงเหลือ	คงเหลือ %
1	1) เงินงบประมาณ					
2	1.1) งบดำเนินงาน แผนงานบุคลากรภาครัฐ ปี 2568	446,460.00	137,905.00	30.89 %	308,555.00	69.11 %
3	1.2) งบดำเนินงาน แผนงานพื้นฐาน ปี 2568	510,000.00	297,693.13	58.37 %	212,306.87	41.63 %
4	1.3) งบเงินอุดหนุน พยาบาลศาสตร์ ปี 2567	7,164,150.79	6,149,665.08	85.84 %	1,014,485.71	14.16 %
5	1.4) งบเงินอุดหนุน พยาบาลศาสตร์ ปี 2568	8,617,900.00	1,687,726.87	19.58 %	6,930,173.13	80.42 %
6	1.5) งบเงินอุดหนุน ผู้ช่วยพยาบาล ปี 2567	3,042,840.00	2,605,857.11	85.64 %	436,982.89	14.36 %
7	1.6) งบเงินอุดหนุน ผู้ช่วยพยาบาล ปี 2568	3,580,100.00	4,440.00	0.12 %	3,575,660.00	99.88 %
8	1.7) งบลงทุน ปี 2568	3,000,000.00	2,989,000.00	99.63 %	11,000.00	0.37 %
9	2) เงินรายได้ของสถาบัน					
10	2.1) เงินรายได้จากการผลิต พยบ. ปี 2568	15,961,600.00	7,154,046.02	44.82 %	8,807,553.98	55.18 %
11	2.2) เงินรายได้จากบริการวิชาการ ปี 2568	4,706,975.00	818,720.33	17.39 %	3,888,254.67	82.61 %
12	2.3) เงินรายได้จากสถานบริการ ปี 2568					
13	2.4) เงินรายได้จากทุนวิจัยภายนอก ปี 2568	792,700.00	34,684.00	4.38 %	758,016.00	95.62 %
14	2.5) เงินรายได้ อื่น ๆ เช่น ค่าเช่าทรัพย์สิน ค่าธรรมเนียมวารสาร ปี 2568	279,200.00	27,000.00	9.67 %	252,200.00	90.33 %
15	2.6) เงินรายได้สะสม ปี 2568	0.00	0.00	0.00 %	0.00	0.00 %
16	2.7) เงินรายได้จากการผลิต ผู้ช่วยพยาบาล ปี 2568	792,000.00	520,592.85	65.73 %	271,407.15	34.27 %
17	2.1.1) เงินรายได้จากการผลิต พยบ. 2568 งบบุคลากร					
18	2.1.2) เงินรายได้จากการผลิต พยบ. ปี 2568 งบดำเนินงาน					
19	2.1.3) เงินรายได้จากการผลิต พยบ. ปี 2568 งบลงทุน					
20	2.1.4) เงินรายได้จากการผลิต พยบ. ปี 2568 งบรายจ่ายอื่น					
21	2.1.5) เงินรายได้จากการผลิต พยบ. ปี 2568 งบเงินอุดหนุนทั่วไป					
22	2.8) เงินรายได้จากการผลิต พยบ. ระดับบัณฑิตศึกษา ปี 2568					
	<b>รวม</b>	<b>48,893,925.79</b>	<b>22,427,330.39</b>	<b>45.87 %</b>	<b>26,466,595.40</b>	<b>54.13 %</b>



ที่ ๔๑ / ๒๕๖๗

ประกาศวิทยาลัยพยาบาลบรมราชชนนี สุราษฎร์ธานี  
เรื่อง ประกาศใช้แผนปฏิบัติการ ประจำปีงบประมาณ พ.ศ. ๒๕๖๘

ด้วย วิทยาลัยพยาบาลบรมราชชนนี สุราษฎร์ธานี ได้จัดทำแผนปฏิบัติการ ประจำปีงบประมาณ พ.ศ. ๒๕๖๘ เพื่อใช้เป็นแนวทางในการปฏิบัติงานของบุคลากร ให้บรรลุตามเป้าประสงค์ของวิทยาลัย จึงประกาศใช้แผนปฏิบัติการปีงบประมาณ พ.ศ. ๒๕๖๘

ประกาศ ณ วันที่ ๑ ตุลาคม พ.ศ. ๒๕๖๗

(ผู้ช่วยศาสตราจารย์รองนงนภัทร รุ่งเนย)

ผู้อำนวยการวิทยาลัยพยาบาลบรมราชชนนี สุราษฎร์ธานี



หน้าที่ของข้าราชการทุกฝ่ายนั้น อาจแบ่งได้เป็น  
๒ ส่วน. ส่วนหนึ่งคือการทำงานตามภาระรับผิดชอบ  
ของตน ให้สำเร็จผลอย่างมีประสิทธิภาพ อีกส่วนหนึ่งคือ  
การร่วมกันชาวไทยทุกคน ในอันที่จะจรรโลงรักษาความดีงาม  
ในชาติบ้านเมือง. จึงขอให้ข้าราชการทุกคนทุกฝ่าย  
ตั้งใจชวนชววยปฏิบัติหน้าที่ซึ่งตนให้ครบถ้วนสมบูรณ์.



พระที่นั่งอัมพรสถาน พระราชวังดุสิต  
วันที่ ๒๕ มีนาคม พุทธศักราช ๒๕๖๗



## คำนำ

แผนปฏิบัติการ ประจำปีงบประมาณ 2568 ของวิทยาลัยพยาบาลบรมราชชนนี สุราษฎร์ธานี เป็นเอกสารที่จัดทำขึ้นเพื่อเป็นกรอบแนวทางในการดำเนินงานที่สอดคล้องกับพันธกิจหลักของวิทยาลัย ซึ่งมุ่งเน้นการพัฒนาคุณภาพการศึกษาและการบริการทางการแพทย์เพื่อรองรับการเปลี่ยนแปลงในระบบสุขภาพทั้งในระดับชาติและระดับสากลในยุคที่เต็มไปด้วยความท้าทายทางเทคโนโลยีและวิทยาศาสตร์การแพทย์ การพัฒนาอาชีพพยาบาล และการวิจัยเพื่อสร้างองค์ความรู้ใหม่ๆ ที่สามารถตอบสนองต่อความต้องการของสังคมและโลกในปัจจุบัน

แผนปฏิบัติการปีงบประมาณ 2568 ยังคงมุ่งเน้นการดำเนินงานใน 5 แผนงานหลัก ตามพันธกิจของวิทยาลัย ได้แก่ การผลิตบัณฑิตพยาบาลที่มีคุณภาพ การวิจัยเพื่อสร้างองค์ความรู้และนวัตกรรมด้านการพยาบาล การบริการวิชาการสู่สังคมเพื่อสุขภาพและสุขภาพโลก การส่งเสริมศิลปวัฒนธรรมและภูมิปัญญาไทย และการบริหารจัดการองค์กรที่มีประสิทธิภาพและยึดมั่นในหลักธรรมาภิบาล การดำเนินงานในปีนี้มี การปรับปรุงกลยุทธ์และแนวทางให้ทันสมัยและสอดคล้องกับการเปลี่ยนแปลงของยุทธศาสตร์ชาติและนโยบายของกระทรวงสาธารณสุข รวมถึงแผนยุทธศาสตร์ของสถาบันพระบรมราชชนกและคณะพยาบาลศาสตร์ เพื่อมุ่งพัฒนาองค์กรให้ก้าวไกล และสามารถตอบสนองต่อความต้องการของสังคมได้อย่างเต็มที่

วิทยาลัยพยาบาลบรมราชชนนี สุราษฎร์ธานี ขอขอบคุณผู้บริหารและบุคลากรทุกท่านที่ให้ความร่วมมือในการพัฒนาแผนงานและการดำเนินงานต่างๆ โดยหวังว่าแผนปฏิบัติการนี้จะเป็นเครื่องมือสำคัญในการขับเคลื่อนวิสัยทัศน์ของวิทยาลัย เพื่อบรรลุเป้าหมายการพัฒนาการศึกษาและการบริการวิชาการให้มีประสิทธิภาพและยั่งยืนต่อไปในอนาคต

งานบริหารทั่วไปและยุทธศาสตร์  
วิทยาลัยพยาบาลบรมราชชนนี สุราษฎร์ธานี



## สารบัญ

	หน้า
บทสรุปผู้บริหาร	1
<b>1. ความเชื่อมโยงและกรอบแนวคิดการจัดทำแผนปฏิบัติการ ประจำปีงบประมาณ 2568</b>	<b>2</b>
แผนระดับที่ 1 ยุทธศาสตร์ชาติ	3
-ยุทธศาสตร์ชาติด้านการพัฒนาและเสริมสร้างศักยภาพทรัพยากรมนุษย์	3
-ยุทธศาสตร์ชาติด้านการสร้างโอกาสและความเสมอภาคทางสังคม	4
-ยุทธศาสตร์ชาติด้านการปรับสมดุลและพัฒนาระบบการบริหารจัดการภาครัฐ	6
แผนระดับที่ 2	7
-แผนแม่บทภายใต้ยุทธศาสตร์ชาติ	7
-แผนการศึกษาแห่งชาติ พ.ศ. 2560 - 2579	7
-ร่างแผนพัฒนาเศรษฐกิจและสังคมแห่งชาติ ฉบับที่ 13	8
-แผนยุทธศาสตร์กระทรวงสาธารณสุข	9
-แผนยุทธศาสตร์ชาติ ระยะ 20 ปี ด้านสาธารณสุข (ตุลาคม 2559-2579)	10
แผนยุทธศาสตร์สถาบันพระบรมราชชนก ปีงบประมาณ พ.ศ. 2568 – 2570	12
แผนยุทธศาสตร์วิทยาลัยพยาบาลบรมราชชนนี สุราษฎร์ธานี ปีงบประมาณ 2568 – 2567	14
กรอบแนวคิดในการจัดทำแผนปฏิบัติการ ประจำปีงบประมาณ 2568	17
<b>2. ประวัติและข้อมูลพื้นฐาน</b>	<b>18</b>
ประวัติความเป็นมาของวิทยาลัยพยาบาลบรมราชชนนี สุราษฎร์ธานี	19
ปรัชญา	20
ปณิธาน	20
วิสัยทัศน์	20
พันธกิจ	21
นโยบายของวิทยาลัยพยาบาลบรมราชชนนี สุราษฎร์ธานี	21
อัตลักษณ์	24
เอกลักษณ์ของบัณฑิตคณะพยาบาลศาสตร์ สถาบันพระบรมราชชนก	24
คุณลักษณะของบัณฑิตที่พึงประสงค์	25
ตัวชี้วัดและค่าเป้าหมายการดำเนินการตามแผนปฏิบัติการ ประจำปีงบประมาณ 2568	27



## สารบัญ (ต่อ)

	หน้า
<b>3. การถ่ายทอดยุทธศาสตร์สู่การปฏิบัติ</b>	31
การถ่ายทอดตัวชี้วัดยุทธศาสตร์สู่แผนงานโครงการ ประจำปีงบประมาณ 2568	32
<b>4. การจัดสรรงบประมาณ</b>	47
การจัดสรรงบประมาณแผนปฏิบัติการ ประจำปีงบประมาณ 2568 ตามพันธกิจ	48
การจัดสรรงบประมาณแผนปฏิบัติการ ประจำปีงบประมาณ 2568 ตามประเภทโครงการ	49
<b>5. รายละเอียดโครงการ</b>	50
โครงการยุทธศาสตร์ ตามแผนปฏิบัติการ ประจำปีงบประมาณ 2568	51
โครงการตามแผนงานปฏิบัติการ ประจำปีงบประมาณ 2568	
<b>แผนงานด้านการผลิตบัณฑิตพยาบาลที่มีคุณภาพตามมาตรฐานสากล</b>	
1. โครงการบริหารจัดการหลักสูตรระดับปริญญาตรี	51
2. โครงการรับนักศึกษาใหม่ ประจำปีการศึกษา 2568	64
3. โครงการบริหารจัดการหลักสูตรประกาศนียบัตรผู้ช่วยพยาบาล	70
4. โครงการการบูรณาการการเรียนการสอนรายวิชากับพันธกิจอื่น (วิจัย บริการวิชาการ หรือทำนุ)	80
5. โครงการพัฒนาคุณภาพการประเมินคุณภาพบัณฑิต ปีการศึกษา 2566 และสมรรถนะ ชั้นปี ปีการศึกษา 2567	87
6. โครงการพัฒนาศักยภาพอาจารย์พิเศษและอาจารย์พี่เลี้ยงในแหล่งฝึกภาคปฏิบัติ	91
7. โครงการเตรียมความพร้อมเพื่อการเรียนรู้และก้าวสู่วิชาชีพ	97
8. โครงการขงโค้ชใหม่พร้อมเรียนรู้ สู่วิชาชีพ ปีการศึกษา 2568	102
9. โครงการเตรียมความพร้อมเพื่อการเรียนรู้ และก้าวสู่วิชาชีพ	106
10. โครงการบริการนักศึกษาและช่วยเหลือผู้เรียนด้านทุนการศึกษา	112
11. โครงการเสริมสร้างอัตลักษณ์การใช้ชีวิตและการเข้าสู่วิชาชีพของนักศึกษา	114
12. โครงการพัฒนาทักษะภาษาอังกฤษของนักศึกษาให้ก้าวสู่ระดับ Advance	116
13. โครงการบริการนักศึกษาและการช่วยเหลือผู้เรียนด้านสุขภาพ	120
14. โครงการพัฒนา นักศึกษาด้านวิชาการ	122



## สารบัญ (ต่อ)

	หน้า
15. โครงการพัฒนานักศึกษาด้วยกิจกรรมเสริมหลักสูตร	127
16. โครงการพัฒนานักศึกษาด้านคุณธรรม จริยธรรม จรรยาบรรณวิชาชีพ เจตคติที่ดีต่อวิชาชีพและปกป้องสิทธิของผู้รับบริการ	140
17. โครงการพัฒนานักศึกษาด้านสุขภาพด้วยความร่วมมือระหว่างสถาบันในเครือข่ายพระบรมราชชนก	145
18. โครงการเสริมสร้างการมีส่วนร่วมของนักศึกษาเพื่อพัฒนาภาวะผู้นำ	150
19. โครงการจัดซื้อจัดหาทรัพยากรห้องสมุด ปีงบประมาณ 2568	155
20. โครงการห้องสมุดดิจิทัล	160
21. โครงการปรับภูมิทัศน์ห้องสมุดยุคใหม่	164
22. โครงการจัดหาวัสดุในห้องปฏิบัติการ เพื่อสนับสนุนการจัดการเรียนการสอน	168
23. โครงการยกระดับการสร้างสรรค์นวัตกรรมแก่นักศึกษา	172
24. โครงการพัฒนาศักยภาพอาจารย์เพื่อขอรับรองสมรรถนะตามมาตรฐานกรอบวิชาชีพ	175
25. โครงการพัฒนาสมรรถนะการจัดการศึกษาตามเกณฑ์ AUN-QA	178
26. โครงการพัฒนาสมรรถนะการนำเสนอผลงานวิชาการในหลักสูตรของนักศึกษา	182
27. โครงการพัฒนาการจัดการเรียนการสอนสู่การเรียนรู้สมัยใหม่ ด้วยการจำลองสถานการณ์เสมือนจริงเพื่อสมรรถนะวิชาชีพทางการพยาบาลและสมรรถนะการจัดการสุขภาวะชุมชนของนักศึกษา	186
28. โครงการพัฒนาสมรรถนะของอาจารย์ด้านการต่างประเทศ	189
<b>แผนงานด้านการวิจัยเพื่อสร้างองค์ความรู้และนวัตกรรมทางการพยาบาลและสุขภาพ</b>	
29. โครงการจัดการความรู้สู่องค์กรแห่งการเรียนรู้ (KM for Learning organization)	192
30. โครงการพัฒนาคุณภาพวารสารวิจัยและนวัตกรรมทางสุขภาพ	197
31. โครงการส่งเสริมการผลิตผลงานวิจัย ตำรา และผลงานวิชาการ (ทุนวิจัยภายนอก)	200
32. โครงการสนับสนุนการผลิตและเผยแพร่ผลงานวิจัย ผลงานวิชาการ งานสร้างสรรค์ และการนำไปใช้ประโยชน์ ประจำปีงบประมาณ 2568	202
33. โครงการบูรณาการวิจัยกับรายวิชาการพยาบาลผู้สูงอายุ เรื่อง ภาวะสับสนเฉียบพลันในผู้สูงอายุ	208
34. โครงการพัฒนาศักยภาพนักวิจัยด้านปฐมภูมิตามความเชี่ยวชาญเฉพาะสาขา	211
35. โครงการยกระดับแผนงานพัฒนางานวิจัยและนวัตกรรมสุขภาพปฐมภูมิ	214



## สารบัญ (ต่อ)

	หน้า
36. โครงการแผนงานสร้างความร่วมมือด้านการวิจัย นวัตกรรมสุขภาพปฐมภูมิกับ เครือข่ายระดับชาติและนานาชาติ (Research Collaboration)	217
<b>แผนงานด้านการบริการวิชาการแก่สังคม เพื่อสุขภาวะชุมชนและสุขภาพโลก</b>	
37. โครงการบริการวิชาการแบบให้เปล่าเพื่อสร้างความเข้มแข็งของชุมชนในพื้นที่สถานี อนามัยเฉลิมพระเกียรติ 60 พรรษา นวมินทราชินี บ้านควนยุง	220
38. โครงการหลักสูตรฝึกอบรมการพยาบาลเฉพาะทางสาขาการพยาบาลเวชปฏิบัติทั่วไป (การรักษาโรคเบื้องต้น) รุ่นที่ 31	224
40. โครงการฟื้นฟูวิชาการสำหรับพยาบาลเวชปฏิบัติ	231
41. โครงการพัฒนาศักยภาพอาสาสมัครสาธารณสุข	235
42. โครงการสร้างชุมชนสุขภาวะด้วย สบช.โมเดล	
43. โครงการให้บริการคลินิกการพยาบาลและการผดุงครรภ์ (คลินิกพยาบาลชุมชนอบอุ่น) วิทยาลัยพยาบาลบรมราชชนนี สุราษฎร์ธานี	238
44. โครงการพัฒนาเครือข่ายความร่วมมือด้านการบริการวิชาการทางการพยาบาลและ สุขภาพปฐมภูมิ	241
<b>แผนงานด้านการทะนุบำรุงศิลปวัฒนธรรมและภูมิปัญญาไทย</b>	
45. โครงการสืบสานประเพณี ศิลปวัฒนธรรมไทย วันสำคัญของชาติ ศาสนา และ พระมหากษัตริย์ ประจำปีงบประมาณ 2568	243
46. โครงการชงโคชื่องามสืบสานวิชาชีพ	248
47. โครงการส่งเสริมและพัฒนาศักยภาพด้านนาฏศิลป์ของนักศึกษาพยาบาลศาสตร บัณฑิต	255
<b>แผนงานด้านการบริหารจัดการตามหลักธรรมาภิบาลสู่องค์กรสมรรถนะสูง</b>	
48. โครงการบริหารจัดการงานประกันคุณภาพการศึกษาวิทยาลัยพยาบาลบรมราชชนนี สุราษฎร์ธานี	260
49. โครงการบริหารอัตรากำลัง	266
50. โครงการดำเนินการเพื่อการประเมินคุณธรรมและความโปร่งใสในการดำเนินงานของ หน่วยงานภาครัฐ วิทยาลัยพยาบาลบรมราชชนนี สุราษฎร์ธานี	271
51. โครงการบริหารจัดการความเสี่ยงและการควบคุมภายในของวิทยาลัย ปีงบประมาณ 2568	274
52. โครงการจัดซื้อจัดหาอุปกรณ์โสตทัศนูปกรณ์ ประจำปี 2568	277
53. โครงการบำรุงรักษาวัสดุอุปกรณ์คอมพิวเตอร์และสื่อโสตทัศนูปกรณ์ ประจำปี งบประมาณ 2568	281



## สารบัญ (ต่อ)

	หน้า
54. โครงการป้องกันสาธารณภัยของวิทยาลัย	284
55. โครงการพัฒนาศูนย์ศึกษาอาศัยเพื่อสนับสนุนการเรียนการสอนและการปฏิบัติงาน	287
56. โครงการพัฒนาบุคลากรทั้งสายวิชาการและสายสนับสนุน (HRD: เงินทุนการศึกษา นร.ทุน ป.ตรี ป.โท จ้างเหมาบุคลากร การพัฒนาอาจารย์)	290
57. โครงการสนับสนุนการจ้างเหมาสายสนับสนุน (คำนวณตามที่วิทยาลัยจ้างจริง ณ 1 ต.ค. 67-30 ก.ย.68) รวมผู้ช่วยสอน (พยาบาลวุฒิป.ตรี)	
58. โครงการสนับสนุนค่าจัดซื้อวัสดุ- ครุภัณฑ์ประจำปี และค่าใช้จ่ายอื่นๆ	296
59. โครงการสนับสนุนค่าใช้จ่ายในการบำรุงรักษาต่าง ๆ ค่าจ้างบริษัททำความสะอาด ค่าจ้างบริษัทรักษาความปลอดภัย ทำสวน (outsources)	
60. โครงการสนับสนุนค่าเบี้ยประชุมและค่าตอบแทนกรรมการชุดต่างๆ	300
61. โครงการสนับสนุนค่าสาธารณูปโภค	303
62. โครงการจัดทำ/ทบทวนแผน ยุทธศาสตร์การเงิน วทบ.สุราษฎร์ธานี	308
63. โครงการจัดทำแผนพัฒนาแบบมุ่งผลสัมฤทธิ์เพื่อยกระดับสู่การเป็นองค์กรสมรรถนะ สูงตามยุทธศาสตร์และนโยบายการพัฒนาของวิทยาลัย	312
64. โครงการประชาสัมพันธ์โฆษณาเพื่อส่งเสริมการขายและการตลาด การจัดทำสื่อ ประชาสัมพันธ์ และการเผยแพร่ข่าว เพื่อสื่อสารภาพลักษณ์องค์กรตามพันธกิจ	317
65. โครงการบริหารจัดการภายในองค์กร เพื่อสนับสนุนการเดินทางไปราชการ และ ค่าใช้จ่ายโครงการพิเศษต่างๆ	321
66. โครงการยกระดับวิทยาลัยสู่ Ethics Learning Center	327
67. โครงการบ่มเพาะค่านิยมขององค์กร( I2 - ACT)	
68. โครงการพัฒนาวิทยาลัยพยาบาลบรมราชชนนี สุราษฎร์ธานี สู่การเป็นองค์กรสีเขียว (green office)	331
69. โครงการสรรหาบุคลากรเชิงรุก (HRM)	
70. โครงการพัฒนารูปแบบการสร้างความผูกพันองค์กรแบบเป็นหุ้นส่วน (Model of Partnership Employee Engagement)	338
71. โครงการส่งเสริมบรรยากาศการทำงานเพื่อสนับสนุนการบริหารจัดการทรัพยากร บุคคล	342
72. โครงการจัดหารายได้วิทยาลัยพยาบาลบรมราชชนนี สุราษฎร์ธานี	
73. โครงการ ประชุมเชิงปฏิบัติการ การพัฒนาประสิทธิภาพในการทำงานของบุคลากร ด้านการเงิน การบัญชี และพัสดุ	



## สารบัญ (ต่อ)

	หน้า
74. โครงการบริหารจัดการขีดความสามารถของบุคลากร	346
75. โครงการจัดซื้อจัดหาคอมพิวเตอร์อุปกรณ์ที่เกี่ยวข้องกับการดำเนินการวิทยาลัยดิจิทัล	346
76. โครงการพัฒนาระบบโครงสร้างพื้นฐานทรัพยากรที่เกี่ยวข้องเพื่อรองรับเทคโนโลยีดิจิทัล	349
77. โครงการพัฒนาระบบเพิ่มประสิทธิภาพและความปลอดภัยในระบบเครือข่าย (Fire wall)	353
78. โครงการพัฒนาระบบเทคโนโลยีเพื่อสนับสนุนการเรียนการสอนและสำนักงานสู่วิทยาลัยดิจิทัล	358
79. โครงการพัฒนาสมรรถนะเทคโนโลยีสารสนเทศสำหรับนักศึกษาและบุคลากร	361
80. โครงการพัฒนาระบบสารสนเทศเพื่อสนับสนุนการบริหารการปฏิบัติงาน และการให้บริการอย่างมีประสิทธิภาพ และธรรมาภิบาล	364
81. โครงการพัฒนาระบบสารสนเทศในการให้บริการสำหรับการปฏิบัติงาน	368
82. โครงการฝึกอบรมหลักสูตรผู้บริหารสาธารณสุขระดับต้น	
83. โครงการฝึกอบรมหลักสูตรผู้บริหารสาธารณสุขระดับกลาง	
84. โครงการจัดหาชุดฝึกจำลองสถานการณ์การช่วยชีวิตขั้นสูงเด็กโต	371
85. โครงการพัฒนาสมรรถนะด้านการเผยแพร่ผลงานวิชาการ วิทยาลัยพยาบาลบรมราชชนนี สุราษฎร์ธานี	
86. โครงการส่งเสริมกลไกจริยธรรมการวิจัยในมนุษย์ วิทยาลัยพยาบาลบรมราชชนนี สุราษฎร์ธานี	375
87. โครงการประชุมเชิงปฏิบัติการส่งเสริมสมรรถนะอาจารย์เพื่อพัฒนาข้อเสนอเอกสารเชิงหลักการเพื่อขอทุนวิจัยภายนอก	375
88. โครงการรับนักศึกษาใหม่ Open House เปิดบ้านเรียนรู้สู่คณะที่ใช่	379
89. โครงการบริหารจัดการหลักสูตรประกาศนียบัตรผู้ช่วยพยาบาล (17/67) (1418-67) (ยกมาจากปีงบประมาณ 2567)	
90. โครงการบริหารจัดการภายในองค์กร	381
91. โครงการฝึกอบรมข้าราชการใหม่ “หลักสูตรต้นกล้าข้าราชการ”	385
92. โครงการผลการใช้โปรแกรมส่งเสริมสุขภาพต่อการลดระดับน้ำตาลในเลือดของผู้ป่วยเบาหวานชนิดที่ 1	389



## สารบัญ (ต่อ)

หน้า

### ภาคผนวก

คำสั่งแต่งตั้งคณะกรรมการจัดทำแผนยุทธศาสตร์วิทยาลัยพยาบาลบรมราชชนนี  
สุราษฎร์ธานี ปีงบประมาณ 2568 – 2570 และแผนปฏิบัติการ ปีงบประมาณ 2568



## บทสรุปผู้บริหาร

ตามพระราชกฤษฎีกาการบริหารจัดการบ้านเมืองที่ดี พ.ศ. 2546 และที่แก้ไขเพิ่มเติม ซึ่งกำหนดให้ส่วนราชการต้องจัดทำแผนปฏิบัติการประจำปี โดยต้องระบุรายละเอียดขั้นตอน การดำเนินงาน ระยะเวลา งบประมาณ วัตถุประสงค์ และตัวชี้วัดความสำเร็จ รวมถึงการติดตามและประเมินผลตามแผนปฏิบัติการที่กำหนดไว้ เพื่อให้การดำเนินงานของหน่วยงานเป็นไปอย่างมีประสิทธิภาพและโปร่งใส วิทยาลัยพยาบาลบรมราชชนนี สุราษฎร์ธานี ได้จัดทำแผนปฏิบัติการประจำปีงบประมาณ 2568 ขึ้น โดยมีความสอดคล้องและตอบสนองกับแผนยุทธศาสตร์ระดับต่าง ๆ ซึ่งประกอบด้วย แผนยุทธศาสตร์ชาติ 20 ปี แผนแม่บทภายใต้ยุทธศาสตร์ชาติ แผนการศึกษาแห่งชาติ พ.ศ. 2560–2579 แผนยุทธศาสตร์กระทรวงสาธารณสุข และแผนพัฒนาเศรษฐกิจและสังคมแห่งชาติ ฉบับที่ 13 แผนยุทธศาสตร์การพัฒนาสถาบันพระบรมราชชนก พ.ศ. 2568–2570 แผนยุทธศาสตร์คณะพยาบาลศาสตร์ สถาบันพระบรมราชชนก พ.ศ. 2566–2570 ยุทธศาสตร์วิทยาลัยพยาบาลบรมราชชนนี สุราษฎร์ธานี พ.ศ. 2568–2570

แผนปฏิบัติการประจำปีงบประมาณ 2568 ของวิทยาลัยพยาบาลบรมราชชนนี สุราษฎร์ธานี ยังคงยึดมั่นในการขับเคลื่อนพันธกิจหลัก 5 ด้าน ได้แก่ การผลิตบัณฑิตพยาบาลที่มีคุณภาพ การวิจัยเพื่อสร้างองค์ความรู้และนวัตกรรมด้านการพยาบาล การบริการวิชาการแก่สังคม การส่งเสริมศิลปวัฒนธรรมและภูมิปัญญาไทย และการบริหารจัดการตามหลักธรรมาภิบาล เพื่อตอบสนองต่อความต้องการของสังคมและโลกที่มีการเปลี่ยนแปลงอย่างรวดเร็ว โดยประกอบด้วย 5 แผนงานหลัก จำนวน 92 โครงการ ซึ่งมีงบประมาณรวมทั้งสิ้น 45,863,910.79 บาท โดยมีการจัดสรรงบประมาณตามความสำคัญของแต่ละแผนงาน โดยเน้นการพัฒนาและยกระดับคุณภาพการศึกษาพยาบาล และการสนับสนุนกิจกรรมที่ส่งเสริมสุขภาวะและการวิจัยเพื่อสร้างนวัตกรรมทางการพยาบาล การจัดการทรัพยากรบุคคลที่มีคุณภาพ และการพัฒนาบุคลากรภายในองค์กรให้มีสมรรถนะสูง โดยยึดหลักธรรมาภิบาลเป็นแกนหลักในการดำเนินงาน

การจัดทำแผนปฏิบัติการในปีงบประมาณนี้ เป็นการกำหนดทิศทางที่ชัดเจนในการดำเนินงานทั้งในระดับองค์กรและในระดับชาติ เพื่อให้การดำเนินงานของวิทยาลัยพยาบาลบรมราชชนนี สุราษฎร์ธานี เป็นไปตามมาตรฐานสากล และสามารถตอบสนองต่อความต้องการของสังคมและภารกิจด้านการพยาบาลในอนาคตได้อย่างมีประสิทธิภาพ วิทยาลัยพยาบาลบรมราชชนนี สุราษฎร์ธานี ขอยืนยันความมุ่งมั่นที่จะดำเนินการตามแผนปฏิบัติการฉบับนี้อย่างเต็มที่ เพื่อบรรลุผลสำเร็จตามเป้าหมายที่ได้กำหนดไว้ โดยขอขอบคุณผู้บริหารและบุคลากรทุกท่านที่ให้ความร่วมมือในการขับเคลื่อนแผนงานต่าง ๆ ให้เกิดผลเป็นรูปธรรม ตลอดจนขอขอบคุณทุกภาคส่วนที่ให้การสนับสนุนในการดำเนินงานในปีนี้



1

# ความเชื่อมโยง และกรอบแนวคิด



## ความเชื่อมโยงและกรอบแนวคิดการจัดทำแผนปฏิบัติการ วิทยาลัยพยาบาลบรมราชชนนี สุราษฎร์ธานี ประจำปีงบประมาณ 2568

### แผนระดับที่ 1 ยุทธศาสตร์ชาติ

แผนปฏิบัติการประจำปีงบประมาณ พ.ศ. 2568 ของวิทยาลัยพยาบาลบรมราชชนนี สุราษฎร์ธานี มีความสอดคล้องกับยุทธศาสตร์ชาติ 3 ประเด็นยุทธศาสตร์ ดังนี้

### ยุทธศาสตร์ชาติด้านการพัฒนาและเสริมสร้างศักยภาพทรัพยากรมนุษย์

สาระสำคัญโดยสรุปดังนี้

#### 1) เป้าหมาย

1.1 คนไทยเป็นคนดี คนเก่ง มีคุณภาพ พร้อมสำหรับวิถีชีวิตในศตวรรษที่ 21

1.2 สังคมไทยมีสภาพแวดล้อมที่เอื้อและสนับสนุนต่อการพัฒนาคนตลอดช่วงชีวิต

#### 2) ประเด็นยุทธศาสตร์

2.1) การพัฒนาศักยภาพคนตลอดช่วงชีวิต มุ่งเน้นการพัฒนาคนเชิงคุณภาพในทุกช่วงวัย ตั้งแต่ช่วงการตั้งครรภ์ ปฐมวัย วัยเด็ก วัยรุ่น วัยเรียน วัยผู้ใหญ่ วัยแรงงาน และวัยผู้สูงอายุ เพื่อสร้างทรัพยากรมนุษย์ที่มีศักยภาพ มีทักษะความรู้ เป็นคนดี มีวินัย เรียนรู้ได้ด้วยตนเองในทุกช่วงวัย มีความรอบรู้ทางการเงินมีความสามารถในการวางแผนชีวิต และการวางแผนทางการเงินที่เหมาะสมในแต่ละช่วงวัย และความสามารถในการดำรงชีวิตอย่างมีคุณค่า รวมถึงการพัฒนาและปรับทัศนคติให้คนทุกช่วงวัยที่เคยกระทำผิดได้กลับมาใช้ชีวิตในสังคม ได้อย่างสงบสุขและเป็นกำลังสำคัญในการพัฒนาประเทศ

2.2) การเสริมสร้างให้คนไทยมีสุขภาวะที่ดี ครอบคลุมทั้งด้าน กาย ใจ สติปัญญาและสังคม มุ่งเน้นการเสริมสร้างการจัดการสุขภาวะในทุกรูปแบบ ที่นำไปสู่การมีศักยภาพในการจัดการสุขภาวะที่ดีได้ด้วยตนเอง พร้อมทั้งสนับสนุนให้ทุกภาคส่วนมีส่วนร่วมในการสร้างเสริมให้คนไทยมีสุขภาวะที่ดีและมีทักษะด้านสุขภาวะที่เหมาะสม

#### 3) ความเชื่อมโยง

แผนปฏิบัติการของวิทยาลัยพยาบาลบรมราชชนนี สุราษฎร์ธานี ประจำปีงบประมาณ 2568 ได้กำหนดแผนงานด้านการผลิตและพัฒนาบุคลากรให้สอดคล้องกับสถาบันพระบรมราชชนกและแนวนโยบายแห่งรัฐ เพื่อให้มีความรู้ความสามารถทางวิชาการและทักษะวิชาชีพ ซึ่งสอดคล้องกับยุทธศาสตร์ชาติด้านการพัฒนาและเสริมสร้างศักยภาพทรัพยากรมนุษย์ ตามประเด็นดังต่อไปนี้

ประเด็นที่ 1 การพัฒนาพัฒนาศักยภาพคนตลอดช่วงชีวิตสำหรับวัยเรียน/วัยรุ่น ปลูกฝังความเป็นคนดี มีวินัย พัฒนาทักษะความสามารถการเรียนรู้ที่สอดคล้องกับทักษะในศตวรรษที่ 21 โดยเฉพาะทักษะด้านการ



วิเคราะห์ สังเคราะห์ ความสามารถในการแก้ไขปัญหาที่ซับซ้อน การเรียนรู้ที่เชื่อมต่อกับโลกการทำงาน ทักษะอาชีพที่สอดคล้องกับความต้องการของประเทศ

ประเด็นที่ 2 การปฏิรูปกระบวนการเรียนรู้ที่ตอบสนองต่อการเปลี่ยนแปลงในศตวรรษที่ 21 ที่มุ่งเน้นผู้เรียนให้มีทักษะการเรียนรู้และมีใจใฝ่เรียนรู้ตลอดเวลา การเพิ่มประสิทธิภาพระบบบริหารจัดการศึกษาและการวางพื้นฐานระบบรองรับการเรียนรู้โดยใช้แพลตฟอร์ม สร้างระบบการศึกษาเพื่อเป็นเลิศทางวิชาการระดับนานาชาติ โดยเฉพาะปัจจุบันที่วิทยาลัยได้รับนโยบายจากสถาบันพระบรมราชชนก ในการดำเนินการ เรื่อง Cloud university

ประเด็นที่ 3 การเพิ่มประสิทธิภาพระบบการบริหารจัดการศึกษาในทุกกระดับ จัดการศึกษาให้เอื้อต่อการเข้าถึงการศึกษาอย่างเสมอภาค ทัวถึงและใช้ทรัพยากรอย่างมีประสิทธิภาพ การยกระดับสถาบันการศึกษาในสาขาที่มีความเชี่ยวชาญสู่ความเป็นเลิศ พัฒนาระบบประกันคุณภาพการศึกษา โดยเน้นผู้เรียนนี้เป็นสำคัญ

### ยุทธศาสตร์ชาติด้านการสร้างโอกาสและความเสมอภาคทางสังคม

มีสาระสำคัญโดยสรุปดังนี้

#### 1) เป้าหมาย

สร้างความเป็นธรรม และลดความเหลื่อมล้ำในทุกมิติ

#### 2) ประเด็นยุทธศาสตร์

##### 2.1) การลดความเหลื่อมล้ำสร้างความเป็นธรรมในทุกมิติ

2.1.1 ปฏิรูประบบภาษีและการคุ้มครองผู้บริโภค โดยกำหนดมาตรการเพื่อสร้างเสมอภาคที่สำคัญ การพัฒนาเทคโนโลยีเพื่อเพิ่มเสมอภาคในการจัดเก็บภาษีและพัฒนาระบบข้อมูลการทำธุรกรรมทางการเงินของประชาชนและภาคธุรกิจ กำหนดเป้าหมายการจัดเก็บภาษีและค่าธรรมเนียมเพื่อนำไปใช้ในการจัดบริการที่ชัดเจนตลอดจนการคุ้มครองผู้บริโภค โดยเน้นการแก้ไขกฎหมายที่ไม่เป็นธรรม ปรับปรุงระบบและกลไกในการคุ้มครองผู้บริโภค สนับสนุนองค์กรของผู้บริโภคให้มีความเข้มแข็ง ป้องกันการละเมิดสิทธิผู้บริโภค และอำนวยความสะดวกแก่ผู้บริโภค สนับสนุนการบริโภคอย่างยั่งยืนและส่งเสริมให้องค์กรปกครองส่วนท้องถิ่นมีบทบาทในการคุ้มครองผู้บริโภคได้อย่างเป็นรูปธรรม

2.1.2 สร้างหลักประกันทางสังคมที่ครอบคลุมและเหมาะสมกับคนทุกช่วงวัยทุกเพศภาวะและทุกกลุ่ม เพื่อรองรับการเปลี่ยนแปลงอย่างรวดเร็วในบริบทของสังคมสูงวัย รวมทั้งสร้างสภาพแวดล้อมทางกายภาพและทางสังคมที่เอื้อต่อการดำรงชีวิตและการมีส่วนร่วมเป็นพลังในสังคมสำหรับคนทุกกลุ่ม โดยเฉพาะผู้พิการและผู้สูงวัย โดยการเชื่อมโยงระบบข้อมูลสวัสดิการรายบุคคลและการพัฒนาระบบการให้บริการสวัสดิการที่เป็นความร่วมมือระหว่างรัฐบาล องค์กรปกครองส่วนท้องถิ่น องค์กรชุมชนธุรกิจหรือองค์กรประชาสังคม เพื่อให้สามารถพัฒนาระบบสวัสดิการถ้วนหน้าได้อย่างมีประสิทธิภาพและควบคุมค่าใช้จ่ายไม่ให้เป็นภาระทางการคลังมากเกินไป ส่งเสริมและสร้างแรงจูงใจในการออมและการลงทุนระยะยาวเพื่อเพิ่มความสามารถ



ในการพึ่งตนเอง ทางเศรษฐกิจของประชาชนทุกกลุ่มด้วยมาตรการทางภาษีและอื่น ๆ ตลอดจนส่งเสริมให้แรงงาน ทั้งในระบบและนอกระบบเข้าสู่ระบบประกันสังคมอย่างทั่วถึง

2.1.3 สร้างความเป็นธรรมในการเข้าถึงบริการสาธารณสุขและการศึกษา โดยเฉพาะ สำหรับผู้มีรายได้น้อยและกลุ่มด้อยโอกาส โดยในด้านการสาธารณสุข เน้นการกระจายทรัพยากรและเพิ่มบุคลากร ทางการแพทย์ การพยาบาล ให้กระจายไปยังพื้นที่อำเภอ ตำบล เพื่อให้สามารถดูแลประชาชนได้อย่างทั่วถึง การพัฒนาระบบหลักประกันสุขภาพให้ครอบคลุมผู้มีรายได้น้อย ให้ได้รับบริการที่ไม่มีความเหลื่อมล้ำในด้าน คุณภาพ รวมทั้งระบบคุ้มครองการรักษาพยาบาลต่อการเจ็บป่วยที่สร้างภาระทางการเงิน โดยไม่คาดคิดหรือเกิน ชีตความสามารถของผู้มีรายได้น้อย สนับสนุนส่งเสริมให้สังคมเข้ามามีส่วนร่วมในการสร้างเสริมสุขภาพรวม ถึงการพัฒนาสถานพยาบาลให้มีคุณภาพและมีสัดส่วนแพทย์ต่อประชากรตามมาตรฐานสากลในทุกพื้นที่ และส่งเสริมการ ใช้เทคโนโลยีดิจิทัลในการให้บริการสาธารณสุข ด้านการศึกษาเน้นการสร้างโอกาสในการเข้าถึงการศึกษาที่มี คุณภาพที่เป็นมาตรฐานเสมอกัน โดยเฉพาะในพื้นที่ห่างไกลทุรกันดาร ยากจนและกลุ่มเป้าหมายที่ต้องการการ ดูแลเป็นพิเศษ การจัดให้มีมาตรการเพื่อลดความเหลื่อมล้ำทางการศึกษา การสนับสนุนกลไกความร่วมมือของภาค ส่วนต่าง ๆ เพื่อพัฒนาการศึกษาในระดับจังหวัด การใช้เทคโนโลยีเพื่อส่งเสริมการเรียนรู้และการเข้าถึงข้อมูล ข่าวสารความรู้และนวัตกรรมของคนทุกกลุ่ม รวมถึงระบบการติดตามสนับสนุนและประเมินผลเพื่อสร้าง หลักประกันสิทธิการได้รับการศึกษาที่มีคุณภาพของประชาชน

## 2.2) การเสริมสร้างพลังทางสังคม

2.2.1 การรองรับสังคมสูงวัยอย่างมีคุณภาพ โดยเตรียมความพร้อมในทุกมิติ ทั้งมิติ เศรษฐกิจสังคม สุขภาพและสภาพแวดล้อม โดยเฉพาะการออมและการลงทุนระยะยาวของคน ตั้งแต่ก่อน เกษียณอายุ พัฒนาระบบและกลไก เพื่อสนับสนุนการปรับตัวของประชากรให้สามารถปรับเปลี่ยนอาชีพให้ เหมาะสมตามแต่ละช่วงอายุ เพื่อยืดช่วงเวลาและเพิ่มโอกาสในการทำงานในยามสูงอายุและสร้างหลักประกันทาง รายได้ให้แก่ตนเองได้นานขึ้น สร้างแรงจูงใจให้ภาคเอกชน หรือสถานประกอบการในการเตรียมความพร้อมของ แรงงานก่อนวัยเกษียณ การจ้างงานผู้สูงอายุให้เหมาะสมกับวัยวุฒิ ประสบการณ์และสมรรถนะ ตลอดจนส่งเสริม การสร้างสรรค์เทคโนโลยีและนวัตกรรม สำหรับการส่งเสริมและฟื้นฟูศักยภาพผู้สูงอายุ ส่งเสริมให้ผู้สูงอายุ มีกิจกรรมทำต่อเนื่องทั้งในเชิงเศรษฐกิจ สังคมและสุขภาพรวมทั้งคงไว้ซึ่งบทบาทในการขับเคลื่อนการพัฒนาสังคม โดยส่งเสริมและสร้างแรงจูงใจให้ทุกภาคส่วนมีการจ้างงานผู้สูงอายุให้เหมาะสมกับวัยวุฒิ ประสบการณ์และ สมรรถนะส่งเสริมการถ่ายทอดภูมิปัญญา ประสบการณ์และร่วมสร้างสังคมที่ไม่ทอดทิ้งกัน เพื่อเพิ่มคุณค่าของ ผู้สูงอายุ

## 3) ความเชื่อมโยง

วิทยาลัยพยาบาลบรมราชชนนี สุราษฎร์ธานี ได้จัดการศึกษาโดยคำนึงถึงการส่งเสริมให้เกิด โอกาสและความเสมอภาคทางการศึกษาตามความต้องการของชุมชนเป็นสำคัญ ซึ่งสอดคล้องกับยุทธศาสตร์ชาติ ด้านการสร้างโอกาสและความเสมอภาคทางสังคมที่มีเป้าหมายการสร้างโอกาสและความเสมอภาคในทุกมิติ โดย มิติการเข้าถึงการศึกษาในประเด็นการสร้างความเป็นธรรมในการเข้าถึงบริการสาธารณสุขและการศึกษา



โดยเฉพาะสำหรับผู้มีรายได้น้อยและกลุ่มผู้ด้อยโอกาสเน้นการกระจายทรัพยากรทางการแพทย์ การพยาบาล ไปยังชุมชน หรือพื้นที่อย่างทั่วถึงซึ่งวิทยาลัยพยาบาลบรมราชชนนี สุราษฎร์ธานี เป็น 1 ในวิทยาลัยของสถาบันพระบรมราชชนก ที่รับหน้าที่การผลิตนักศึกษาพยาบาลศาสตร์ และประกาศนียบัตรผู้ช่วยพยาบาลหลักสูตร 1 ปี เพื่อกระจายบุคลากรทางการแพทย์และสาธารณสุขไปยังพื้นที่ทั่วประเทศ ส่วนในการจัดการศึกษาได้กำหนดให้มีมาตรการลดความเหลื่อมล้ำทางการศึกษาส่งเสริมให้วิทยาลัยในสังกัดผลิตและพัฒนาบุคลากรในตอบสนองความต้องการของชุมชน

### ยุทธศาสตร์ชาติด้านการปรับสมดุลและพัฒนาระบบการบริหารจัดการภาครัฐ

มีสาระสำคัญโดยสรุปดังนี้

#### 1) เป้าหมาย

ภาครัฐมีความโปร่งใส ปลอดการทุจริตและประพฤติมิชอบ

#### 2) ประเด็นยุทธศาสตร์

2.1) ภาครัฐมีความโปร่งใส ปลอดการทุจริตและประพฤติมิชอบ ทุกภาคส่วนร่วมต่อการทุจริต ภาครัฐมีการบริหารจัดการตามหลักธรรมาภิบาลและหลักปรัชญาของเศรษฐกิจพอเพียง ในทุกระดับ โดยเฉพาะการสร้างวัฒนธรรมแยกแยะประโยชน์ส่วนบุคคลและประโยชน์ส่วนรวมของบุคลากรภาครัฐให้เกิดขึ้น รวมทั้งสร้างจิตสำนึกและค่านิยมให้ทุกภาคส่วน ตื่นตัวและละอายต่อการทุจริตประพฤติมิชอบทุกรูปแบบ พร้อมทั้งส่งเสริมสนับสนุนให้ภาคีองค์กรภาคเอกชน ภาคประชาสังคม ชุมชน ประชาชนและภาคีต่าง ๆ มีส่วนร่วมในการสอดส่อง เฝ้าระวัง ให้ข้อมูล แจ้งเบาะแสการทุจริตและตรวจสอบการดำเนินงานของหน่วยงานภาครัฐและภาคส่วนอื่น ๆ โดยได้รับความคุ้มครองจากรัฐตามที่กฎหมายบัญญัติบุคลากรภาครัฐ ยึดมั่นในหลักคุณธรรมจริยธรรม และความซื่อสัตย์สุจริตกำหนดให้เจ้าพนักงานของรัฐต้องยึดถือแนวทางปฏิบัติตามประมวลจริยธรรม หลักปรัชญาของเศรษฐกิจพอเพียงและหลีกเลี่ยงการขัดกันระหว่างประโยชน์บุคคลและประโยชน์ส่วนรวม

#### 3) ความเชื่อมโยง

วิทยาลัยพยาบาลบรมราชชนนี สุราษฎร์ธานี ได้ตระหนักและให้ความสำคัญกับการต่อต้านการทุจริตและประพฤติมิชอบ การจัดวางระบบการควบคุมภายในของวิทยาลัยครอบคลุมทุกภารกิจได้อย่างมีประสิทธิภาพและประสิทธิผล มีการกำหนดการประเมิน ITA เพื่อเป็นส่วนหนึ่งในการขับเคลื่อนให้หน่วยงานภาครัฐมีความโปร่งใส ปลอดการทุจริตและประพฤติมิชอบ ทั้งนี้ยังมีระบบและกลไกจริยธรรม SURAT Moral Model ในการนำไปเป็นแนวทางการปฏิบัติงานและประพฤติปฏิบัติในชีวิตประจำวัน



## แผนระดับที่ 2

**1) แผนแม่บทภายใต้ยุทธศาสตร์ชาติ** ประเด็นการเสริมสร้างให้คนไทยมีสุขภาพที่ดี แผนย่อยการกระจายบริการสาธารณสุขอย่างทั่วถึงและมีคุณภาพ รายละเอียดโดยสรุปดังนี้

มีการกระจายบริการสาธารณสุขอย่างทั่วถึงและมีคุณภาพเป็นแนวทางการพัฒนาที่จะช่วยลดความเหลื่อมล้ำในการเข้าถึงบริการทางสาธารณสุข ด้วยการพัฒนาสถานพยาบาลให้เพิ่มบุคลากรทางการแพทย์ให้เพียงพอและนำเทคโนโลยีดิจิทัลมาช่วยในการขยายการให้บริการรวมทั้งยกระดับคุณภาพการให้บริการตามมาตรฐานสากลทั่วทุกพื้นที่

แนวทางการพัฒนา

1) ปฏิรูประบบการจัดบริการสาธารณสุขระดับปฐมภูมิและบริการดูแลระยะยาวสำหรับผู้สูงอายุที่มีภาวะพึ่งพิงไปยังส่วนภูมิภาค โดยเฉพาะองค์กรปกครองส่วนท้องถิ่น พัฒนารูปแบบคุณภาพการบริการปฐมภูมิและเพิ่มขีดความสามารถของระบบและบุคลากร รวมทั้งจัดให้มีกลไกช่วยเหลือและสนับสนุนสวัสดิการชุมชนที่ครอบคลุมการให้ความช่วยเหลือด้านค่าใช้จ่ายที่จำเป็น เพื่อให้ประชากรกลุ่มเป้าหมายเข้าถึงบริการจากสถานพยาบาลของรัฐในพื้นที่อาทิ ค่าใช้จ่ายการเดินทางไปสถานพยาบาล รวมทั้งจัดให้มีบริการด้านสุขภาพเชิงรุกทั้งในด้านการให้คำปรึกษา การควบคุมและป้องกันกลุ่มเสี่ยงที่จะเกิดปัญหาเรื้อรังต่อสุขภาพและการส่งเสริมด้านสุขอนามัย

2) พัฒนากำลังคนและบุคลากรด้านสุขภาพสู่ความเป็นมืออาชีพ สร้างและพัฒนากลไกการบริหารจัดการระบบการผลิตและพัฒนาบุคลากรด้านสุขภาพตลอดจนส่งเสริมและพัฒนาศักยภาพของเครือข่ายด้านสุขภาพจากแผนแม่บทภายใต้ยุทธศาสตร์ชาติ ประเด็นการเสริมสร้างให้คนไทยมีสุขภาพที่ดี แผนย่อยการกระจายบริการสาธารณสุขอย่างทั่วถึงและมีคุณภาพ สถาบันพระบรมราชชนก ได้ดำเนินงานภายใต้ภารกิจของหน่วยงานด้านการผลิตและพัฒนาากำลังคนให้สอดคล้องตามแนวนโยบายแห่งรัฐ โดยอยู่ภายใต้แนวทางพัฒนากำลังคนและบุคลากรด้านสุขภาพสู่ความเป็นมืออาชีพ สร้างและพัฒนากลไกการบริหารจัดการระบบการผลิตและพัฒนาบุคลากรด้านสุขภาพ ตลอดจนส่งเสริมและพัฒนาศักยภาพของเครือข่ายด้านสุขภาพเป็นสำคัญ

**2) แผนการศึกษาแห่งชาติ พ.ศ. 2560 - 2579** รายละเอียดสาระสำคัญโดยสรุปดังนี้

ยุทธศาสตร์ที่ 1 การจัดการศึกษาเพื่อความมั่นคงของสังคมและประเทศชาติ

ยุทธศาสตร์ที่ 2 การผลิตและพัฒนาากำลังคน การวิจัยและนวัตกรรม เพื่อสร้างขีดความสามารถในการแข่งขันของประเทศ

ยุทธศาสตร์ที่ 3 การพัฒนาศักยภาพคนทุกช่วงวัย และการสร้างสังคมแห่งการเรียนรู้

ยุทธศาสตร์ที่ 4 การสร้างโอกาส ความเสมอภาค และความเท่าเทียมทางการศึกษา

ยุทธศาสตร์ที่ 5 การจัดการศึกษาเพื่อเสริมคุณภาพชีวิตที่เป็นมิตรกับสิ่งแวดล้อม

ยุทธศาสตร์ที่ 6 การพัฒนาประสิทธิภาพของระบบบริหารจัดการศึกษา



วิทยาลัยพยาบาลบรมราชชนนี สุราษฎร์ธานี มีการดำเนินงานที่สอดคล้อง 6 ประเด็นยุทธศาสตร์ ประกอบด้วย

- ยุทธศาสตร์ที่ 1 การจัดการศึกษาเพื่อความมั่นคงของสังคมและประเทศชาติ
- ยุทธศาสตร์ที่ 2 การผลิตและพัฒนากำลังคน การวิจัยและนวัตกรรม เพื่อสร้างขีดความสามารถในการแข่งขันของประเทศ
- ยุทธศาสตร์ที่ 3 การพัฒนาศักยภาพคนทุกช่วงวัย และการสร้างสังคมแห่งการเรียนรู้
- ยุทธศาสตร์ที่ 4 การสร้างโอกาส ความเสมอภาค และความเท่าเทียมทางการศึกษา
- ยุทธศาสตร์ที่ 5 การจัดการศึกษาเพื่อสร้างเสริมคุณภาพชีวิตที่เป็นมิตรกับสิ่งแวดล้อม
- ยุทธศาสตร์ที่ 6 การพัฒนาประสิทธิภาพของระบบบริหารจัดการศึกษา

โดยวิทยาลัยให้ความสำคัญด้านการผลิตบัณฑิตการวิจัย นวัตกรรมและสร้างองค์ความรู้สู่การนำไปใช้ประโยชน์ได้จริง การให้ความเท่าเทียมทางการศึกษาผ่านโครงการสนับสนุนทุนการศึกษาของสถาบันพระบรมราชชนกและหน่วยงานต่างๆ ที่สนับสนุน และพัฒนาประสิทธิภาพของการจัดการศึกษาให้เป็นไปตามมาตรฐาน

3) **ร่างแผนพัฒนาเศรษฐกิจและสังคมแห่งชาติ ฉบับที่ 13** ได้กำหนดหมุดหมายการพัฒนา จำนวน 13 หมุดหมาย แบ่งออกได้เป็น 4 มิติ รายละเอียดโดยสรุปดังนี้

3.1) มิติภาคการผลิตและบริการเป้าหมาย

หมุดหมายที่ 1 ไทยเป็นประเทศชั้นนำด้านสินค้าเกษตรและเกษตรแปรรูปมูลค่าสูง

หมุดหมายที่ 2 ไทยเป็นจุดหมายของการท่องเที่ยวที่เน้นคุณภาพและความยั่งยืน

หมุดหมายที่ 3 ไทยเป็นฐานการผลิตยานยนต์ไฟฟ้าที่สำคัญของโลก

หมุดหมายที่ 4 ไทยเป็นศูนย์กลางทางการแพทย์และสุขภาพมูลค่าสูง

หมุดหมายที่ 5 ไทยเป็นประตูการค้าการลงทุนและยุทธศาสตร์ทางโลจิสติกส์ที่สำคัญของภูมิภาค

หมุดหมายที่ 6 ไทยเป็นฐานการผลิตอุปกรณ์อิเล็กทรอนิกส์อัจฉริยะที่สำคัญของโลก

3.2) มิติโอกาสและความเสมอภาคทางเศรษฐกิจและสังคม

หมุดหมายที่ 7 ไทยมีวิสาหกิจขนาดกลางและขนาดย่อมที่เข้มแข็ง มีศักยภาพสูงและสามารถแข่งขันได้

หมุดหมายที่ 8 ไทยมีพื้นที่และเมืองอัจฉริยะที่น่าอยู่ ปลอดภัย เด็ดขาดได้อย่างยั่งยืน

หมุดหมายที่ 9 ไทยมีความยากจนข้ามรุ่นลดลง และคนไทยทุกคนมีความคุ้มครองทางสังคมที่เพียงพอ

เหมาะสม

3.3) มิติความยั่งยืนของทรัพยากรธรรมชาติและสิ่งแวดล้อม

หมุดหมายที่ 10 ไทยมีเศรษฐกิจหมุนเวียนและสังคมคาร์บอนต่ำ

หมุดหมายที่ 11 ไทยสามารถลดความเสี่ยงและผลกระทบจากภัยธรรมชาติและเปลี่ยนแปลงสภาพ

ภูมิอากาศ

3.4) มิติปัจจัยผลักดันการพลิกโฉมประเทศ

หมุดหมายที่ 12 ไทยมีกำลังคนสมรรถนะสูง มุ่งเรียนรู้อย่างต่อเนื่อง ตอบโจทย์การพัฒนาแห่งอนาคต

หมุดหมายที่ 13 ไทยมีภาครัฐที่ทันสมัย มีประสิทธิภาพและตอบโจทย์ประชาชน



เป้าหมายหลักตามร่างแผนพัฒนาเศรษฐกิจและสังคมแห่งชาติ ฉบับที่ 13 จำนวน 5 เป้าหมายหลัก ประกอบด้วย

- 1) การปรับโครงสร้างการผลิตสู่เศรษฐกิจฐานนวัตกรรม
- 2) การพัฒนาคนสำหรับโลกยุคใหม่
- 3) การมุ่งสู่สังคมแห่งโอกาสและความเป็นธรรม
- 4) การเปลี่ยนผ่านไปสู่ความยั่งยืน
- 5) การเสริมสร้างความสามารถของประเทศในการรับมือกับการเปลี่ยนแปลงและความเสี่ยงภายใต้

บริบทโลกใหม่

วิทยาลัยพยาบาลบรมราชชนนี สุราษฎร์ธานี มีความเชื่อมโยงกับยุทธศาสตร์ตามร่างแผนพัฒนาเศรษฐกิจและสังคมแห่งชาติ ฉบับที่ 13 จำนวน 1 หมุดหมาย คือหมุดหมายที่ 4 ไทยเป็นศูนย์กลางทางการแพทย์และสุขภาพมูลค่าสูง

**4) แผนยุทธศาสตร์กระทรวงสาธารณสุข** มีรายละเอียดสาระสำคัญโดยสรุปดังนี้ ยุทธศาสตร์ 4 Excellence และ 16 แผนงาน

ยุทธศาสตร์ที่ 1 ส่งเสริมสุขภาพและป้องกันโรคเป็นเลิศ (Prevention & Promotion Excellence)

แผนงานที่ 1 การพัฒนาคุณภาพชีวิตคนไทยทุกกลุ่มวัย (ด้านสุขภาพ)

แผนงานที่ 2 การป้องกันควบคุมโรคและภัยสุขภาพ

แผนงานที่ 3 การลดปัจจัยเสี่ยงด้านสุขภาพ

แผนงานที่ 4 การบริหารจัดการสิ่งแวดล้อม

ยุทธศาสตร์ที่ 2 บริการเป็นเลิศ (Service Excellence)

แผนงานที่ 1 การพัฒนาระบบการแพทย์ปฐมภูมิ (Primary Care Cluster)

แผนงานที่ 2 การพัฒนาระบบบริการสุขภาพ (Service Plan)

แผนงานที่ 3 การพัฒนาระบบบริการการแพทย์ฉุกเฉินครบวงจรและระบบการส่งต่อ

แผนงานที่ 4 การพัฒนาคุณภาพหน่วยงานบริการด้านสุขภาพ

แผนงานที่ 5 การพัฒนาตามโครงการพระราชดำริและพื้นที่เฉพาะ

แผนงานที่ 6 ประเทศไทย 4.0 ด้านสาธารณสุข

ยุทธศาสตร์ที่ 3 บุคลากรเป็นเลิศ (People Excellence)

แผนงานที่ 1 การพัฒนาระบบบริหารจัดการกำลังคนด้านสุขภาพ

ยุทธศาสตร์ที่ 4 บริหารเป็นเลิศด้วยธรรมาภิบาล (Governance Excellence)

แผนงานที่ 1 การพัฒนาระบบธรรมาภิบาลและคุณภาพการบริการจัดการภาครัฐ

แผนงานที่ 2 การพัฒนาระบบข้อมูลสารสนเทศด้านสุขภาพ

แผนงานที่ 3 การบริหารจัดการด้านการเงินการคลังสุขภาพ

แผนงานที่ 4 การพัฒนางานวิจัยและองค์ความรู้ด้านสุขภาพ

แผนงานที่ 5 การปรับโครงสร้างและการพัฒนากฎหมายด้านสุขภาพ



วิทยาลัยพยาบาลบรมราชชนนี สุราษฎร์ธานี มีการดำเนินงานที่สอดคล้อง 2 ประเด็นยุทธศาสตร์ ประกอบด้วย ยุทธศาสตร์ที่ 3 บุคลากรเป็นเลิศ (People Excellence) ยุทธศาสตร์ที่ 4 บริหารเป็นเลิศด้วยธรรมาภิบาล (Governance Excellence) โดยวิทยาลัยมีพันธกิจหลักในการผลิตและพัฒนากำลังคนตามความต้องการของกระทรวงสาธารณสุข และคำนึงถึงการพัฒนาระบบธรรมาภิบาลและคุณภาพการบริการจัดการภาครัฐ ผ่านกระบวนการการควบคุมภายใน การบริหารความเสี่ยงของหน่วยงานและการตรวจสอบของหน่วยงานภายนอก เพื่อให้เกิดความโปร่งใสและเกิดการพัฒนาคูณภาพการดำเนินงานของสถาบัน

### 5) แผนยุทธศาสตร์ชาติ ระยะ 20 ปี ด้านสาธารณสุข (ตุลาคม 2559 - 2579)

ปัจจุบัน บริบทของสังคม เศรษฐกิจ สิ่งแวดล้อม การสื่อสาร เทคโนโลยีสารสนเทศ ได้เปลี่ยนแปลงอย่างรวดเร็ว โครงสร้างประชากรไทยกำลังเข้าสู่สังคมผู้สูงอายุ โรคติดต่ออุบัติใหม่ที่เกิดขึ้นจากการคมนาคมที่เชื่อมต่อทั้งโลก การบาดเจ็บจากการจราจร การโฆษณาสินค้าและเวชภัณฑ์ต่าง ๆ ทางสื่อออนไลน์ที่ไม่ตรงกับข้อเท็จจริง ปัจจัยต่างๆ เหล่านี้ล้วนส่งผลกระทบต่อสุขภาพประชาชนไทย

#### จุดยืนองค์กร (positioning)

ส่วนกลาง พัฒนานโยบาย กำกับ ติดตาม ประเมินผล

ส่วนภูมิภาค (เขตสุขภาพ) บริหารจัดการหน่วยบริการ และขับเคลื่อนนโยบายสู่การปฏิบัติ

#### วิสัยทัศน์ (vision)

เป็นองค์กรหลักด้านสุขภาพ ที่รวมพลังสังคม เพื่อประชาชนสุขภาพดี

#### พันธกิจ (mission)

พัฒนาและอภิบาลระบบสุขภาพ อย่างมีส่วนร่วม และยั่งยืน

#### เป้าหมาย (intention)

ประชาชนสุขภาพดี เจ้าหน้าที่มีความสุข ระบบสุขภาพยั่งยืน

#### ค่านิยม (core value)

MOPH: Mastery, Originality, People-centered approach, Humility Mastery คือ การเป็นผู้นำ สามารถควบคุมตนเองได้ ไม่หลงไปตามความโลภ ความโกรธ ความหลง

Originality คือ การเป็นผู้ริเริ่มในสิ่งใหม่ นวัตกรรมใหม่ ๆ

People-centered approach คือ ให้ความสำคัญกับผู้ป่วย ผู้ป่วยคือศูนย์กลาง Humility คือ ความอ่อนน้อมถ่อมตน

#### ยุทธศาสตร์หลัก

1. Prevention & Promotion Excellence (ส่งเสริมสุขภาพและความป้องกันโรคเป็นเลิศ)
2. Service Excellence (บริการเป็นเลิศ)
3. People Excellence (บุคลากรเป็นเลิศ)
4. Governance Excellence (บริหารจัดการเป็นเลิศ)

กระทรวงสาธารณสุขได้ทำการวิเคราะห์เหตุการณ์และแนวโน้มด้านสาธารณสุขที่จะเกิดขึ้นในอนาคต (Future events and driving forces) และนำกรอบแนวคิด ประเทศไทย 4.0 สร้างเศรษฐกิจใหม่ ก้าวข้ามกับดักรายได้ปานกลาง เป้าหมายการพัฒนาที่ยั่งยืน (Sustainable Development Goals – SDGs by ๒๐๓๐) กรอบข้อตกลงอาเซียน 2558 ประเด็นปฏิรูปคณะรักษาความสงบแห่งชาติ 11 ด้าน นโยบายรัฐบาล 11 ข้อ (นายกรัฐมนตรี พลเอก ประยุทธ์ จันทร์โอชา) ร่างรัฐธรรมนูญแห่งราชอาณาจักรไทย 2559 ร่างยุทธศาสตร์ชาติระยะ 20 ปี (พ.ศ. 2560 - 2579)



การบูรณาการระดับชาติ การปฏิรูปประเทศไทยด้านสาธารณสุขและสิ่งแวดล้อมวางแผนพัฒนาเศรษฐกิจและสังคมแห่งชาติ ฉบับที่ 12 (พ.ศ. 2560 - 2564) มาใช้ในการกำหนดนโยบายทิศทางเป้าหมาย ยุทธศาสตร์และวางแผนในระยะยาวในด้านสาธารณสุข เพื่อให้บรรลุเป้าหมายที่ตั้งไว้สำหรับอนาคต

ยุทธศาสตร์ชาติระยะ 20 ปี (ด้านสาธารณสุข) แบ่งออกเป็น 4 ระยะ ช่วงละ 5 ปี เพื่อให้จัดลำดับความสำคัญในการทำงานและการจัดสรรทรัพยากร แบ่งได้ เป็น 4 ช่วง คือ ช่วงที่ 1 ปฏิรูประบบ ช่วงที่ 2 สร้างความเข้มแข็ง ช่วงที่ 3 สู้ความยั่งยืน ช่วงที่ 4 เป็น 1 ใน 3 ของเอเชีย ดังนี้

#### การจัดลำดับความสำคัญยุทธศาสตร์ชาติระยะ 20 ปี (ด้านสาธารณสุข)

ช่วงเวลา	จุดเน้นหลัก	รายละเอียด
2560 - 2564	ปฏิรูประบบ	การปรับเปลี่ยนระบบบริหารจัดการที่ยังเป็นอุปสรรคต่อการพัฒนาการวางพื้นฐานระบบสุขภาพใหม่ เช่น การวางระบบการแพทย์ปฐมภูมิที่มีแพทย์เวชศาสตร์ครอบครัว เพื่อดูแลผู้ป่วยอย่างบูรณาการ ลดค่าใช้จ่ายของระบบสุขภาพในระยะยาว การปรับระบบหลักประกันสุขภาพ เพื่อลดความเหลื่อมล้ำของแต่ละกองทุน เป็นต้น
2565 - 2569	สร้างความเข้มแข็ง	การจัดโครงสร้างพื้นฐาน กำลังคน รวมทั้งระบบการบริหารจัดการให้เข้มแข็ง รวมไปถึงระบบควบคุมป้องกันโรค งานอนามัยสิ่งแวดล้อม และที่สำคัญคือการทำให้ประชาชนสามารถดูแลสุขภาพของตนเองได้
2570 - 2574	สู่ความยั่งยืน	เป็นช่วงที่ระบบสุขภาพของไทยต้องมีความยั่งยืนทางการเงินการคลัง ประเทศสามารถพึ่งพาตนเองได้โดยเฉพาะด้านยาและเวชภัณฑ์ต่าง ๆ พึ่งพาต่างประเทศให้น้อยที่สุด
2575 - 2579	เป็น 1 ใน 3 ของเอเชีย	ระบบสุขภาพไทยจะต้องเป็นระบบสุขภาพที่ทันสมัย มีประสิทธิภาพ คุณภาพ สังคมมีส่วนร่วมสามารถตรวจสอบได้ ทั้งนี้จะต้องสามารถแข่งขันหรือเทียบเคียงกับนานาชาติได้ โดยตั้งเป้าว่าจะต้องเป็น 1 ใน 3 ของเอเชีย ใน 20 ปีข้างหน้า

ยุทธศาสตร์ชาติระยะ 20 ปี (ด้านสาธารณสุข) ได้แบ่งออกเป็น 4 ยุทธศาสตร์ 16 แผนงาน 48 โครงการ โดยมีรายละเอียดแผนงาน ดังนี้

#### 1) Prevention & Promotion Excellence (ส่งเสริมสุขภาพและความป้องกันโรคเป็นเลิศ)

- 1.1 พัฒนาคุณภาพชีวิตคนไทยทุกกลุ่มวัย
- 1.2 การป้องกันควบคุมโรคและภัยสุขภาพ
- 1.3 ความปลอดภัยด้านอาหารและลดปัจจัยเสี่ยงต่อโรคไม่ติดต่อเรื้อรัง
- 1.4 การบริหารจัดการสิ่งแวดล้อม



## 2) Service Excellence (บริการเป็นเลิศ)

- 2.1 การพัฒนาระบบการแพทย์ปฐมภูมิ
- 2.2 การพัฒนาระบบบริการสุขภาพ
- 2.3 ศูนย์ความเป็นเลิศทางการแพทย์
- 2.4 ศูนย์กลางสุขภาพนานาชาติและเขตเศรษฐกิจพิเศษ

## 3) People Excellence (บุคลากรเป็นเลิศ)

- 3.1 การวางแผนความต้องการอัตรากำลังคน
- 3.2 การผลิตและพัฒนาอัตรากำลังคน
- 3.3 การพัฒนาประสิทธิภาพระบบบริหารจัดการอัตรากำลังคนด้านสุขภาพ
- 3.4 การพัฒนาเครือข่ายภาคประชาชนและภาคประชาสังคมด้านสุขภาพ

## 4) Governance Excellence (บริหารจัดการเป็นเลิศ)

- 4.1 ระบบข้อมูลสารสนเทศด้านสุขภาพ
- 4.2 ระบบหลักประกันสุขภาพ
- 4.3 ความมั่นคงด้านยาและเวชภัณฑ์ และการคุ้มครองผู้บริโภค
- 4.4 ระบบธรรมาภิบาล

### แผนยุทธศาสตร์สถาบันพระบรมราชชนก ปีงบประมาณ พ.ศ. 2568 - 2570

ประเด็นยุทธศาสตร์ที่ 1 : การผลิตอัตรากำลังด้านสุขภาพที่มีคุณภาพตามมาตรฐานสากล สอดคล้องกับความต้องการของระบบสุขภาพ ชุมชน สังคม

#### กลยุทธ์

- 1) พัฒนาหลักสูตรที่หลากหลายตอบสนองระบบสุขภาพของประเทศตามมาตรฐานสากล
- 2) สร้างเครือข่ายความร่วมมือในการพัฒนาหลักสูตรกับสถาบันการศึกษาทั้งในและต่างประเทศ
- 3) พัฒนานักศึกษาให้มีคุณภาพตามมาตรฐานสากลในศตวรรษที่ 21
- 4) พัฒนานักศึกษาให้มีอัตลักษณ์ของสถาบันและสมรรถนะการจัดการสุขภาพชุมชนบนพื้นฐานการดูแลด้วยหัวใจความเป็นมนุษย์
- 5) พัฒนาศักยภาพอาจารย์ให้มีสมรรถนะการจัดการเรียนรู้ในศตวรรษที่ 21

ประเด็นยุทธศาสตร์ที่ 2 : การสร้างองค์ความรู้และนวัตกรรมด้านสุขภาพเพื่อพัฒนาสุขภาพของชุมชนและสังคมอย่างยั่งยืน

#### กลยุทธ์

1) เร่งรัดการผลิต เผยแพร่ผลงานวิจัย ผลงานวิชาการและนวัตกรรมที่มีคุณภาพในระดับชาติและนานาชาติ



2) ผลักดันให้มีการแสวงหาทุนวิจัยจากแหล่งทุนภายนอก ทั้งภายในประเทศและต่างประเทศ

3) พัฒนาระบบกลไกการนำผลงานวิจัยและนวัตกรรมไปใช้ประโยชน์เพื่อพัฒนาสุขภาพของชุมชนและสังคม

ประเด็นยุทธศาสตร์ที่ 3 : การบริการวิชาการแก่สังคมเพื่อตอบสนองระบบสุขภาพโดยการมีส่วนร่วมของชุมชน  
กลยุทธ์

1) พัฒนาระบบและกลไกในการสร้างความเข้มแข็งของศูนย์บริการวิชาการและการจัดตั้งศูนย์บริการวิชาการ (Training center)

2) พัฒนาศักยภาพบุคลากรของสถาบันให้มีความเชี่ยวชาญในการบริการวิชาการให้เป็นที่ยอมรับจากหน่วยงานภายนอก ทั้งระดับชาติและนานาชาติ

3) พัฒนาสมรรถนะบุคลากรด้านสุขภาพประชาชน เพื่อตอบสนองความต้องการของระบบสุขภาพ

4) พัฒนาระบบและกลไกสนับสนุนการจัดบริการวิชาการ

5) สร้างเครือข่ายความร่วมมือในการพัฒนาสมรรถนะบุคลากรด้านสุขภาพทั้งในประเทศและต่างประเทศ

ประเด็นยุทธศาสตร์ที่ 4 : การบริหารจัดการสู่องค์กรสมรรถนะสูงภายใต้หลักธรรมาภิบาล

กลยุทธ์

1) พัฒนาประสิทธิภาพของระบบบริหารจัดการบุคลากรด้านอัตรากำลังและสมรรถนะ เพื่อตอบสนองพันธกิจของสถาบัน

2) ยกระดับสมรรถนะของผู้บริหารและบุคลากรทุกระดับของสถาบัน เพื่อขับเคลื่อนสู่องค์กรสมรรถนะสูง

3) พัฒนาระบบและกลไกการดำเนินงานตามเกณฑ์คุณภาพการศึกษาเพื่อการดำเนินการที่เป็นเลิศ (EdPEX)

4) พัฒนาองค์กรตามแนวทางการบริหารจัดการภายใต้องค์กรคุณธรรมและความโปร่งใสในการดำเนินงานของหน่วยงานภาครัฐ (Integrity and Transparency Assessment : ITA)

5) ส่งเสริมการนำการควบคุมภายในและการจัดการความเสี่ยงเป็นเครื่องมือในการขับเคลื่อนสู่องค์กรสมรรถนะสูง

6) ส่งเสริมการทะนุบำรุงศิลปะและวัฒนธรรม และรักษาสีงแวดล้อม

7) พัฒนาระบบเทคโนโลยีสารสนเทศที่มีประสิทธิภาพและส่งเสริมการนำเทคโนโลยีมาใช้ในการจัดการเรียนการสอน



วิทยาลัยพยาบาลบรมราชชนนีสุราษฎร์ธานี มีการดำเนินการที่สอดคล้องกับแผนยุทธศาสตร์ การพัฒนาสถาบันพระบรมราชชนก ปีงบประมาณ พ.ศ. 2568 – 2570 และแผนยุทธศาสตร์การพัฒนาคณะ พยาบาลศาสตร์ ทุกประเด็นยุทธศาสตร์ กลยุทธ์ และนำไปสู่การกำหนดแผนยุทธศาสตร์การพัฒนาวិทยาลัย พยาบาลบรมราชชนนีสุราษฎร์ธานี พ.ศ. 2568 – 2570 ที่สอดคล้องกันในทุกมิติ

### แผนยุทธศาสตร์การพัฒนาวิทยาลัยพยาบาลบรมราชชนนีสุราษฎร์ธานี พ.ศ. 2568-2570

**วิสัยทัศน์ :** เป็นวิทยาลัยพยาบาลชั้นนำระดับสากลในการผลิตพยาบาลและเป็นองค์กรแห่งการเรียนรู้และ นวัตกรรมเพื่อสุขภาวะชุมชนอย่างยั่งยืน

**ประเด็นยุทธศาสตร์ :**

1. ผลิตบัณฑิตพยาบาลที่มีคุณภาพตามมาตรฐานสากล (Excellence in Nursing Education)
2. วิจัยเพื่อสร้างองค์ความรู้และนวัตกรรมทางการพยาบาลและสุขภาพ (Excellence in Health Research and Innovation)
3. การนำองค์ความรู้และนวัตกรรมไปใช้ประโยชน์ในการพัฒนาสุขภาวะชุมชนอย่างยั่งยืน (Excellence in Academic Services and Network)
4. บริหารจัดการตามหลักธรรมาภิบาลสู่องค์กรสมรรถนะสูง (Excellence in Good Governance Management)

**เป้าประสงค์**

1. การจัดการศึกษาพยาบาลเป็นที่ยอมรับในระดับสากล
2. ผู้สำเร็จการศึกษามีความผูกพันต่อการเรียนรู้สู่การพัฒนาวิชาชีพและพัฒนาสมรรถนะแห่งโลกอนาคต
3. ส่งเสริมสนับสนุนการวิจัยละนวัตกรรมที่ส่งผลกระทบสูง
4. การเป็นองค์กรแห่งการเรียนรู้และการจัดการนวัตกรรมอย่างยั่งยืน
5. การเสริมสร้างความเป็นผู้นำด้านการจัดการสุขภาวะชุมชนแบบหุ้นส่วน
6. การพลิกโฉมระบบการใช้เทคโนโลยีดิจิทัลสู่การเป็นองค์กรอัจฉริยะ
7. การยกระดับขีดความสามารถของบุคลากรสู่การแข่งขันในระดับสากล
8. การยกระดับการบริหารเชิงกลยุทธ์ขององค์กรสู่การพัฒนาอย่างยั่งยืนและการแข่งขันในระดับประเทศ และสากล

**กลยุทธ์**

1. พัฒนาหลักสูตรที่ได้มาตรฐานสากล ตอบสนองความต้องการของสังคม และประชาคมโลก
2. ยกระดับการจัดการศึกษาที่มุ่งเน้นการเรียนรู้ตลอดชีวิตของประชาชนทุกช่วงวัย
3. พัฒนาการศึกษพยาบาลเชิงนวัตกรรมโดยใช้ระบบเทคโนโลยีดิจิทัลที่มีประสิทธิภาพ ทันสมัยและ รองรับสถานการณ์ที่เปลี่ยนแปลง
4. ผลักดันให้ผู้เรียนเกิดความผูกพันต่อการเรียนรู้สู่การพัฒนาวิชาชีพและพัฒนาสมรรถนะแห่งโลกอนาคต
5. พัฒนาคุณภาพผลงานวิจัยเพื่อตีพิมพ์ในระดับนานาชาติ



6. ยกระดับระบบบริหารจัดการในการส่งเสริมการผลิตผลงานนวัตกรรมเพื่อเป็นสินทรัพย์ทางปัญญาและการนำไปใช้ประโยชน์
7. ยกระดับเครือข่ายความร่วมมือการวิจัย
8. ยกระดับสู่องค์กรแห่งการเรียนรู้และการจัดการนวัตกรรมอย่างยั่งยืน
9. ยกระดับ การบริการวิชาการด้านการดูแลสุขภาพ สู่ความเป็นเลิศทาง วิชาการที่บูรณาการพันธกิจอุดมศึกษา
10. สร้างภาคีเครือข่ายวิชาการความร่วมมือด้านสุขภาพระดับชาติ/นานาชาติ ตามความต้องการของชุมชนและนำไปสู่การใช้ประโยชน์
11. การบริหารจัดการระบบสารสนเทศที่มีประสิทธิภาพ มั่นคง และปลอดภัยสูง
12. พัฒนาขีดความสามารถในการบริหารด้านบุคลากรให้มีประสิทธิภาพอย่างยั่งยืน
13. สร้างระบบนิเวศน์ที่เอื้อต่อการทำงานด้วยการสร้างบรรยากาศความเป็นนานาชาติ
14. เสริมสร้างความผูกพันต่อองค์กรของบุคลากรคณะพยาบาลศาสตร์
15. การบริหารจัดการองค์กรสู่การเป็นเลิศอย่างยั่งยืน
16. ยกระดับระบบการบริหารจัดการงบประมาณการเงินอย่างมีประสิทธิภาพ

(Financial Management)

17. พัฒนางค์กรตาม แนวทางการบริหารจัดการภายใต้ต้องการคุณธรรมและการบริหารความเสี่ยงในการขับเคลื่อนสู่องค์กรสมรรถนะสูง

การจัดทำแผนปฏิบัติการ ประจำปีงบประมาณ 2568 ประกอบด้วย โครงการพันธกิจหลักทั้ง 5 พันธกิจที่มีลักษณะงานประจำที่สนับสนุนดำเนินงานตามยุทธศาสตร์ และโครงการตามนโยบายของสถาบันพระบรมราชชนกประจำปี และโครงการยุทธศาสตร์ ซึ่งดำเนินการตามกรอบของแผนยุทธศาสตร์ของวิทยาลัยเป็นสำคัญ เพื่อขับเคลื่อนการดำเนินงานของวิทยาลัยไปสู่วิสัยทัศน์หรือเป้าหมายที่วางไว้ได้อย่างมีประสิทธิภาพ โดยสามารถเชื่อมโยงประเด็นยุทธศาสตร์ กับแผนงาน ได้ดังนี้

1. แผนงานด้านการผลิตบัณฑิตพยาบาลที่มีคุณภาพตามมาตรฐานสากล สอดคล้องตามประเด็นยุทธศาสตร์ที่ 1 ผลิตบัณฑิตพยาบาลที่มีคุณภาพตามมาตรฐานสากล (Excellence in Nursing Education)
2. แผนงานด้านการวิจัยเพื่อสร้างองค์ความรู้และนวัตกรรมทางการแพทย์พยาบาลและสุขภาพ สอดคล้องตามประเด็นยุทธศาสตร์ที่ 2 วิจัยเพื่อสร้างองค์ความรู้และนวัตกรรมทางการแพทย์พยาบาลและสุขภาพ (Excellence in Health Research and Innovation)
3. แผนงานด้านการบริการวิชาการแก่สังคม เพื่อสุขภาวะชุมชนและสุขภาพโลก สอดคล้องตามประเด็นยุทธศาสตร์ที่ 3 การนำองค์ความรู้และนวัตกรรมไปใช้ประโยชน์ในการพัฒนาสุขภาวะชุมชนอย่างยั่งยืน (Excellence in Academic Services and Network)
4. แผนงานด้านการทะนุบำรุงศิลปวัฒนธรรมและภูมิปัญญาไทย สอดคล้องตามประเด็นยุทธศาสตร์ที่ 4 บริหารจัดการตามหลักธรรมาภิบาลสู่องค์กรสมรรถนะสูง (Excellence in Good Governance Management)



5. แผนงานด้านการบริหารจัดการตามหลักธรรมาภิบาลสู่องค์กรสมรรถนะสูง สอดคล้องตามประเด็นยุทธศาสตร์ที่ 4 บริหารจัดการตามหลักธรรมาภิบาลสู่องค์กรสมรรถนะสูง (Excellence in Good Governance Management)

กรอบแนวคิดในการจัดทำแผนปฏิบัติการ ประจำปีงบประมาณ 2568





## ประวัติและข้อมูลพื้นฐาน

วิทยาลัยพยาบาลบรมราชชนนี สุราษฎร์ธานี



## 2.1 ประวัติความเป็นมาของวิทยาลัยพยาบาลบรมราชชนนี สุราษฎร์ธานี

วิทยาลัยพยาบาลบรมราชชนนี สุราษฎร์ธานี เป็นสถาบันสังกัดคณะพยาบาลศาสตร์ สถาบันพระบรมราชชนก กระทรวงสาธารณสุข มีพัฒนาการเริ่มต้นมาจาก โรงเรียนผู้ช่วยพยาบาล เพื่อแก้ปัญหาการขาดแคลนพยาบาลในพื้นที่ โดยใช้วิธีรับคนในพื้นที่เข้ามาเป็นนักศึกษา เมื่อสำเร็จการศึกษาแล้วให้กลับไปทำงานในพื้นที่เดิม เปิดดำเนินการตั้งแต่ พ.ศ. 2513 ในหลักสูตรผู้ช่วยพยาบาลและผดุงครรภ์ เวลาเรียน 1 ปี 6 เดือน โดยรับผู้ที่มีพื้นฐาน ม. 6 หรือ ม.ศ. 3 เดิม สำเร็จแล้วได้รับประกาศนียบัตรผู้ช่วยพยาบาลและผดุงครรภ์ พ.ศ. 2518 โอนไปสังกัดกองงานวิทยาลัยพยาบาล สำนักงานปลัดกระทรวงสาธารณสุข แต่การจัดการศึกษายังเป็นหลักสูตรผู้ช่วยพยาบาลและผดุงครรภ์

พ.ศ. 2523 เปลี่ยนชื่อเป็นวิทยาลัยพยาบาลสุราษฎร์ธานี เปลี่ยนหลักสูตรผู้ช่วยพยาบาลและผดุงครรภ์ เป็นหลักสูตรประกาศนียบัตรพยาบาลและผดุงครรภ์ เวลาเรียน 2 ปี โดยรับผู้ที่มีพื้นฐาน ม. 6 หรือ ม.ศ. 5 สำเร็จแล้วได้รับประกาศนียบัตรพยาบาลและผดุงครรภ์

พ.ศ. 2528 ได้รับอนุมัติให้จัดการศึกษาพยาบาลระดับเทียบเท่าปริญญาตรีหลักสูตรประกาศนียบัตรพยาบาลศาสตร์และผดุงครรภ์ เวลาศึกษา 4 ปี โดยรับผู้ที่มีพื้นฐาน ม. 6 หรือ ม.ศ. 5 สำเร็จแล้วได้รับประกาศนียบัตรพยาบาลและผดุงครรภ์ชั้น 1 และหลักสูตรประกาศนียบัตรพยาบาลและผดุงครรภ์ (เฉพาะกาล) เวลาศึกษา 2 ปี โดยรับผู้ที่สำเร็จการศึกษาวิชาผดุงครรภ์และอนามัย ผู้ช่วยพยาบาลและ ผดุงครรภ์ที่มีประสบการณ์อย่างน้อย 2 ปี เมื่อสำเร็จแล้วได้รับประกาศนียบัตรพยาบาลและผดุงครรภ์

พ.ศ. 2530 กองงานวิทยาลัยพยาบาล ได้ปรับเปลี่ยนหลักสูตรวิชาการพยาบาลและผดุงครรภ์ทุกหลักสูตร เป็นหลักสูตรที่เน้นชุมชนเพื่อคุณภาพชีวิต วิทยาลัยจึงใช้หลักสูตรเน้นชุมชนเพื่อคุณภาพชีวิต และเปลี่ยนชื่อหลักสูตรดังนี้

หลักสูตรประกาศนียบัตรพยาบาลและผดุงครรภ์ เป็นหลักสูตรประกาศนียบัตรพยาบาลศาสตร์  
หลักสูตรประกาศนียบัตรพยาบาลและผดุงครรภ์ และหลักสูตรประกาศนียบัตรพยาบาลและผดุงครรภ์ (เฉพาะกาล) เป็นหลักสูตรประกาศนียบัตรพยาบาลศาสตร์ ระดับต้น

พ.ศ. 2537 กระทรวงสาธารณสุข ได้ปรับปรุงโครงสร้างโดยรวมกองงานวิทยาลัยพยาบาลและกองฝึกรวมเข้าด้วยกัน และเปลี่ยนชื่อเป็นสถาบันพัฒนากำลังคนด้านสาธารณสุข พระบาทสมเด็จพระบรมชนกาธิเบศร มหาภูมิพลอดุลยเดชมหาราช บรมนาถบพิตร ได้ทรงพระกรุณาโปรดเกล้าฯ พระราชทานชื่อวิทยาลัยพยาบาลว่า “วิทยาลัยพยาบาลบรมราชชนนี สุราษฎร์ธานี”

พ.ศ. 2538 พระบาทสมเด็จพระบรมชนกาธิเบศร มหาภูมิพลอดุลยเดชมหาราช บรมนาถบพิตรทรงพระบรมราชานุญาตให้อัญเชิญพระนามาภิไธยของสมเด็จพระบรมราชชนก เปลี่ยนชื่อสถาบันพัฒนากำลังคนด้านสาธารณสุขเป็น “สถาบันพระบรมราชชนก”

พ.ศ. 2539 วิทยาลัยพยาบาลบรมราชชนนี สุราษฎร์ธานี ปีรับนักศึกษาหลักสูตรพยาบาลศาสตร์ระดับต้น (เฉพาะกาล)



พ.ศ. 2541 เข้าร่วมเป็นสถาบันสมทบของมหาวิทยาลัยสงขลานครินทร์ และได้รับการอนุมัติปริญญาบัตรให้ผู้สำเร็จการศึกษาหลักสูตรประกาศนียบัตรพยาบาลศาสตร์ (หลักสูตร 4 ปี) ที่สำเร็จการศึกษาตั้งแต่ ปีการศึกษา 2541

พ.ศ. 2542 วิทยาลัยพยาบาลบรมราชชนนี สุราษฎร์ธานี เปิดรับนักศึกษาหลักสูตรประกาศนียบัตรพยาบาลศาสตร์ (ต่อเนื่อง 2 ปี) และปิดรับสมัครนักศึกษาหลักสูตรประกาศนียบัตรพยาบาลศาสตร์ ระดับต้น

พ.ศ. 2544 ผู้สำเร็จการศึกษาหลักสูตรประกาศนียบัตรพยาบาลศาสตร์ (ต่อเนื่อง 2 ปี) ได้รับอนุมัติปริญญาบัตรของมหาวิทยาลัยสงขลานครินทร์

พ.ศ. 2549 วิทยาลัยพยาบาลบรมราชชนนี สุราษฎร์ธานี ปิดรับนักศึกษาหลักสูตรประกาศนียบัตรพยาบาลศาสตร์ (ต่อเนื่อง 2 ปี)

พ.ศ. 2562 สมเด็จพระเจ้าอยู่หัวมหาวชิราลงกรณ บดินทรเทพยวรางกูร ทรงพระกรุณาโปรดเกล้าฯ ให้ตราพระราชบัญญัติสถาบันพระบรมราชชนก พ.ศ. 2562 ตามมาตรา 4 ให้สถาบันพระบรมราชชนก เป็นสถาบันอุดมศึกษาเฉพาะทางด้านวิทยาศาสตร์สุขภาพที่จัดการศึกษาระดับอุดมศึกษาตามกฎหมายว่าด้วยการศึกษาแห่งชาติ มีฐานะเป็นนิติบุคคลและเป็นส่วนราชการตามกฎหมายว่าด้วยวิธีการงบประมาณ อยู่ในสังกัดกระทรวงสาธารณสุข และตามมาตรา 5 วรรคสอง ให้วิทยาลัยในสังกัดสถาบันพระบรมราชชนก สำนักงานปลัดกระทรวงสาธารณสุข ตามบัญชีรายชื่อวิทยาลัยท้ายพระราชบัญญัติ มีฐานะเป็นวิทยาลัยตามพระราชบัญญัตินี้ ปัจจุบัน (ปีการศึกษา 2567) วิทยาลัยได้เปิดสอนจำนวน 2 หลักสูตร คือ หลักสูตรพยาบาลศาสตรบัณฑิต และหลักสูตรประกาศนียบัตรผู้ช่วยพยาบาล

## 2.2 ปรัชญา

บุคลากรของวิทยาลัยพยาบาลบรมราชชนนี สุราษฎร์ธานี เชื่อว่า การผลิตบัณฑิตและพัฒนาบุคลากร โดยการจัดการศึกษาและการอบรม ตลอดจนการพัฒนาองค์ความรู้ด้านวิทยาศาสตร์สุขภาพนั้น เป็นไป เพื่อประโยชน์ของประชาชน สังคม และประเทศชาติดังพระราชปณิธานของสมเด็จพระราชบิดาที่ว่า “ความสำเร็จที่แท้จริง ไม่ได้ อยู่ที่การเรียนรู้ แต่อยู่ที่การนำความรู้ไปประยุกต์ใช้เพื่อประโยชน์สุขแก่มวลมนุษยชาติ”

True success is not in the learning, but in its application to the benefit of mankind

## 2.3 ปณิธาน

ปัญญาเพื่อชุมชน (Wisdom for Community)

## 2.4 วิสัยทัศน์

“เป็นวิทยาลัยพยาบาลชั้นนำระดับสากล  
ในการผลิตพยาบาลและเป็นองค์กรแห่งการเรียนรู้  
และนวัตกรรมเพื่อสุขภาวะชุมชนอย่างยั่งยืน”



## 2.5 พันธกิจ

1. ผลิตบัณฑิตพยาบาลที่มีคุณภาพตามมาตรฐานสากล
2. วิจัยเพื่อสร้างองค์ความรู้และนวัตกรรมทางการแพทย์พยาบาลและสุขภาพ
3. บริการวิชาการแก่สังคม เพื่อสุขภาวะชุมชนและสุขภาพโลก
4. ทะนุบำรุงศิลปวัฒนธรรมและภูมิปัญญาไทย
5. บริหารจัดการตามหลักธรรมาภิบาลสู่องค์กรสมรรถนะสูง

## 2.6 นโยบายของวิทยาลัยพยาบาลบรมราชชนนีสุราษฎร์ธานี

นโยบายการบริหารงานมุ่งพัฒนาวิทยาลัยฯ ให้มีความพร้อมในการผลิตบัณฑิตและสร้างผู้นำทางการพยาบาล ส่งเสริมการสร้างองค์ความรู้ วิจัยและพัฒนานวัตกรรม การบริการวิชาการแก่สังคม การทะนุบำรุงศิลปวัฒนธรรม พร้อมทั้งยกระดับคุณภาพการศึกษาให้มีมาตรฐานเป็นที่ยอมรับในระดับสากล สอดคล้องกับนโยบายและวิสัยทัศน์ของสถาบันพระบรมราชชนก รวมทั้งสามารถก้าวผ่านการเปลี่ยนแปลงของสังคมโดยกำหนดนโยบายทั้ง 5 ด้าน เพื่อถือปฏิบัติ ดังนี้

1. ด้านการผลิตบัณฑิต: พัฒนาคุณภาพหลักสูตรและบัณฑิตสู่มาตรฐานสากล (World class standard programmes & graduates)
  2. ด้านการสร้างองค์ความรู้ วิจัยและนวัตกรรม: พัฒนาคุณภาพการวิจัยและนวัตกรรม (High quality of research & innovation) และส่งเสริมการนำไปใช้ประโยชน์ในการสร้างสุขภาวะชุมชน
  3. ด้านการบริการวิชาการแก่สังคม: สร้างความเป็นเลิศในการบริการวิชาการสู่สุขภาวะชุมชนและสังคมโลกอย่างยั่งยืน (The excellence in academic service)
  4. ด้านการทะนุบำรุงศิลปวัฒนธรรม: ส่งเสริมการอนุรักษ์ศิลปวัฒนธรรมไทยและสนับสนุนการใช้ศิลปวัฒนธรรมและภูมิปัญญาไทยในการดูแลและส่งเสริมสุขภาพ (Thai arts, culture & Thai wisdom preservation)
  5. ด้านการบริหารจัดการ: พัฒนาระบบบริหารจัดการด้วยหลักธรรมาภิบาลและเสริมสร้างวัฒนธรรมคุณภาพสู่องค์กรสมรรถนะสูง (Good governance & High-performance organization)
- สำหรับรายละเอียดของนโยบายแต่ละด้าน มีดังนี้

1. ด้านการผลิตบัณฑิต: พัฒนาคุณภาพหลักสูตรและบัณฑิตสู่มาตรฐานสากล
  - 1.1 สนับสนุนการพัฒนาหลักสูตรตามแนวคิด Outcome-Based Education (OBE) ให้มีคุณภาพมาตรฐานสอดคล้องกับความต้องการของระบบสุขภาพของประเทศและโลก โดยใช้การออกแบบการเรียนรู้ เชิงรุก (active learning) การเรียนรู้เพื่อการเปลี่ยนแปลงและเรียนรู้ร่วมกับสหสาขาวิชาชีพ (transformative & interprofessional Education)
  - 1.2 ส่งเสริมสนับสนุนการจัดการเรียนการสอนที่มีคุณภาพมาตรฐานสากล และจัดกิจกรรม



พัฒนานักศึกษาโดยเน้นกระบวนการมีส่วนร่วมและเสริมสร้างความยึดมั่นผูกพันของผู้เรียน (student engagement) เพื่อพัฒนาบัณฑิตให้มีสมรรถนะตามมาตรฐานวิชาชีพ สามารถปฏิบัติงานด้านบริการปฐมภูมิและบริหารจัดการสุขภาวะชุมชนบนพื้นฐานการดูแลด้วยหัวใจความเป็นมนุษย์ มีทักษะการเรียนรู้ตลอดชีวิต มีภาวะผู้นำ มีทักษะด้านภาษาและการสื่อสารสู่สากล มีคุณลักษณะที่พึงประสงค์สอดคล้องกับมาตรฐานคุณวุฒิระดับอุดมศึกษา อัตลักษณ์คุณธรรมของบัณฑิตสถาบันพระบรมราชชนก อัตลักษณ์จริยธรรม “SURAT Moral Model” ตอบสนองความต้องการของภาคการทำงาน ชุมชน สังคมและประเทศ

1.3 ส่งเสริมการนำแนวคิดสภช. โมเดล ไปใช้ในการจัดการเรียนการสอนและการจัดกิจกรรมเสริมหลักสูตรเพื่อเสริมสร้างสมรรถนะของบัณฑิตที่พึงประสงค์อย่างต่อเนื่อง

1.4 ส่งเสริมการพัฒนาทักษะการคิดเชิงออกแบบของผู้เรียนทั้งในการเรียนการสอนและกิจกรรมเสริมหลักสูตร เพื่อพัฒนาทักษะความคิดสร้างสรรค์ การคิดสิ่งใหม่และการพัฒนานวัตกรรมทางการพยาบาลของผู้เรียน

1.5 ส่งเสริมการบูรณาการกระบวนการเรียนรู้จากประสบการณ์จริงในการวิจัย การปฏิบัติการพยาบาลหรือบริการวิชาการแก่สังคม และส่งเสริมการมีส่วนร่วมของบุคลากร ทีมสหวิชาชีพ ภาควิชาเครือข่ายหน่วยงานภายนอกในการพัฒนาบัณฑิตให้มีคุณลักษณะที่พึงประสงค์

2. ด้านการสร้างองค์ความรู้ วิจัยและนวัตกรรม: พัฒนาคุณภาพการวิจัยและนวัตกรรมและส่งเสริมการนำไปใช้ประโยชน์ในการสร้างสุขภาวะชุมชน

2.1 พัฒนาระบบการบริหารจัดการงานวิจัยและนวัตกรรมที่มีประสิทธิภาพ เอื้ออำนวยให้อาจารย์สามารถผลิตผลงานที่มีคุณภาพได้อย่างต่อเนื่อง และมีระบบการคุ้มครองทรัพย์สินทางปัญญา

2.2 ส่งเสริมสนับสนุนการผลิตและเผยแพร่ผลงานวิจัย ผลงานวิชาการ และนวัตกรรมในระดับชาติและนานาชาติ ตอบสนองต่อความต้องการด้านสุขภาพของสังคมที่ส่งผลกระทบต่อสังคมและสิ่งแวดล้อม การพัฒนาการบริการสุขภาพทุกระดับโดยเฉพาะการบริการปฐมภูมิและการส่งเสริมสุขภาวะชุมชน

2.3 ส่งเสริมการพัฒนางานวิจัยโดยบูรณาการระหว่างพันธกิจการเรียนการสอน บริการวิชาการแก่สังคมและทะนุบำรุงศิลปวัฒนธรรม เพื่อยกระดับคุณภาพของการปฏิบัติงาน

2.4 ส่งเสริมการจัดการความรู้และนำองค์ความรู้และนวัตกรรมด้านการดูแลสุขภาพไปใช้ประโยชน์ในการพัฒนาการจัดการเรียนการสอนและการพัฒนาบริการสุขภาพ

3. ด้านการบริการวิชาการแก่สังคม: สร้างความเป็นเลิศในการบริการวิชาการสู่สุขภาวะชุมชนและสังคมอย่างยั่งยืน

3.1 สนับสนุนการบริการวิชาการเชิงรุกและพัฒนาศูนย์บริการสุขภาพให้มีความเป็นเลิศสอดคล้องกับวิถีชุมชนวัฒนธรรมและภูมิปัญญาไทย สามารถเป็นแหล่งเรียนรู้ที่มีคุณภาพ ตอบสนองต่อความต้องการของชุมชน สังคม และประเทศ

3.2 ส่งเสริมความร่วมมือกับทีมสหวิชาชีพและภาควิชาเครือข่ายทุกภาคส่วนในการบริการวิชาการเพื่อสร้างสุขภาวะชุมชน สังคมและประเทศอย่างยั่งยืนภายใต้ปณิธานปัญญาเพื่อชุมชน



3.3 พัฒนาหลักสูตรร่วมกับหน่วยงานภาครัฐหรือเอกชนในการพัฒนาบุคลากรด้านสุขภาพให้มีสมรรถนะด้านวิชาการ วิชาชีพ ภาวะผู้นำและการบริหารงานที่สอดคล้องกับความต้องการของภาคการทำงานด้วยรูปแบบที่หลากหลายและสามารถสร้างรายได้สู่การพึ่งตนเองของสถาบันจากการให้บริการทางวิชาการแก่สังคม

3.4 ส่งเสริมการนำความรู้ แนวคิด สบช. โมเดล และประสบการณ์ที่ได้จากการบริการวิชาการไปใช้ในการพัฒนาการจัดการเรียนการสอน การวิจัยและพัฒนาชุมชน สังคม และประเทศ

4. ด้านการทะนุบำรุงศิลปวัฒนธรรม: ส่งเสริมการอนุรักษ์ศิลปวัฒนธรรมไทยและสนับสนุนการใช้ศิลปวัฒนธรรมและภูมิปัญญาไทยในการสร้างเสริมสุขภาพ

4.1 ส่งเสริมและสนับสนุนให้บุคลากรและนักศึกษาตระหนักถึงคุณค่าของศิลปวัฒนธรรมและภูมิปัญญาไทย และมีส่วนร่วมในการสืบสาน อนุรักษ์ศิลปวัฒนธรรมและภูมิปัญญาไทย รวมทั้งส่งเสริมการนำภูมิปัญญาไทยมาใช้ในการดูแลและสร้างเสริมสุขภาพ

4.2 ส่งเสริมและสนับสนุนการบูรณาการกิจกรรมทะนุบำรุงศิลปวัฒนธรรมกับพันธกิจด้านการเรียนการสอน การวิจัย การพัฒนานักศึกษา และการบริการวิชาการ ตอบสนองนโยบายและพันธกิจของคณะพยาบาลศาสตร์ และสถาบันพระบรมราชชนก

4.3 ส่งเสริมและสนับสนุนบุคลากรและนักศึกษาในการเผยแพร่ศิลปวัฒนธรรมและภูมิปัญญาไทยให้เป็นที่ยอมรับทั้งในระดับชาติและนานาชาติ

4.4 ส่งเสริมและสนับสนุนการผลิตและพัฒนานวัตกรรมสุขภาพด้านศิลปวัฒนธรรมและภูมิปัญญาไทย

5. ด้านการบริหารจัดการ: พัฒนาระบบบริหารจัดการด้วยหลักธรรมาภิบาลและเสริมสร้างวัฒนธรรมคุณภาพสู่องค์กรสมรรถนะสูง

5.1 สร้างจิตสำนึกให้บุคลากรมีค่านิยมร่วม (core values) ของสถาบันพระบรมราชชนก “PBRI: Participation, Bonding, Responsibility, Integrity” และคณะพยาบาลศาสตร์ “I2ACT: Internationalize & Innovation mindset, Agile, Create, Transform” โดยยึดมั่นประโยชน์ของเพื่อนมนุษย์เป็นกิจที่หนึ่ง ดังพระราชปณิธานของสมเด็จพระบรมราชชนก และอัตลักษณ์จริยธรรม “SURAT Moral Model: Sufficiency Economy, Unity, Respect, Accountability, Trust”

5.2 ส่งเสริมการสร้างภาพลักษณ์ของสถาบันพระบรมราชชนกด้วยหลัก 5P ประกอบด้วย Product, Promotion, Place, Participation, และ Purchaser

5.3 ส่งเสริมการพัฒนาสถาบันให้เป็นองค์กรสมรรถนะสูงโดยใช้การบริหารแบบมีส่วนร่วมและหลักธรรมาภิบาล เพื่อการบริหารจัดการที่มีคุณภาพประสิทธิภาพและประสิทธิผล บุคลากรและนักศึกษามีความสุขและมีคุณภาพชีวิตที่ดี

5.4 ส่งเสริมการขับเคลื่อนการดำเนินงานสู่การเป็นองค์กรดิจิทัล (digital transformation) เพื่อเพิ่มขีดความสามารถในการดำเนินงานทุกพันธกิจ ดังนี้



- 1) พัฒนาระบบเทคโนโลยีสารสนเทศและโครงสร้างพื้นฐานด้านเทคโนโลยีดิจิทัลให้รองรับการบริหารและการปฏิบัติงานในรูปแบบดิจิทัลได้อย่างมีประสิทธิภาพ
  - 2) พัฒนาบุคลากรและนักศึกษาให้มีความรู้ ทักษะ การประยุกต์ใช้ และการตระหนักรู้ด้านเทคโนโลยีดิจิทัลเพื่อสร้างองค์ความรู้และนวัตกรรมที่เป็นประโยชน์แก่สังคมและระบบสุขภาพ
  - 3) ส่งเสริมการใช้ระบบสารสนเทศและเทคโนโลยีดิจิทัลเพื่อการดำเนินงานทุกพันธกิจของสถาบันที่มุ่งสร้างคุณภาพให้เป็นที่ยอมรับในระดับสากล
- 5.5 ส่งเสริมและสนับสนุนบุคลากรทุกระดับในการพัฒนาสมรรถนะให้มีความเชี่ยวชาญสอดคล้องกับภารกิจหน้าที่ เพื่อสนับสนุนการดำเนินงานตามพันธกิจหลักให้บรรลุตามเป้าหมาย
- 5.6 ส่งเสริมและสนับสนุนการพัฒนาอาจารย์ให้มีคุณวุฒิและความเชี่ยวชาญในสาขาวิชาชีพ รวมทั้งพัฒนาสู่การเป็นอาจารย์มืออาชีพ (professional standard framework) เป็นผู้นำการเปลี่ยนแปลงและการปฏิบัติงานเพื่อความเป็นเลิศทางวิชาการ เป็นที่ยอมรับทั้งในระดับชาติและนานาชาติ
- 5.7 ส่งเสริมและสนับสนุนการพัฒนาการประกันคุณภาพการศึกษาตามมาตรฐานสากล ส่งเสริมการสร้างเครือข่ายการแลกเปลี่ยนเรียนรู้ด้านประกันคุณภาพการศึกษาและการเทียบเคียง (benchmarking) เพื่อยกระดับคุณภาพการดำเนินงานทุกพันธกิจแบบก้าวกระโดด
- 5.8 สนับสนุนการบริหารงบประมาณให้เกิดความคุ้มค่า คุ่มทุน โปร่งใส และตรวจสอบได้

## 2.7 อัตลักษณ์ (Identity)

วิทยาลัยพยาบาลบรมราชชนนี สุราษฎร์ธานี คณะพยาบาลศาสตร์ สถาบันพระบรมราชชนก ได้นำอัตลักษณ์ที่กำหนดจากสถาบันพระบรมราชชนกที่เป็นหน่วยงานต้นสังกัด มากำหนดเป็นอัตลักษณ์บัณฑิต โดยได้รับความเห็นชอบจากคณะกรรมการบริหารโครงการจัดตั้งคณะพยาบาลศาสตร์สถาบันพระบรมราชชนก เมื่อวันที่ 8 พฤศจิกายน พ.ศ. 2562 ดังนี้ อัตลักษณ์บัณฑิต คือ

“วินัย หน้าที่ สามัคคี เสียสละ ล้ำจจะ กตเวทิมิจิตบริการด้วยหัวใจความเป็นมนุษย์”

## 2.8 เอกลักษณ์ของบัณฑิตคณะพยาบาลศาสตร์ สถาบันพระบรมราชชนก

เอกลักษณ์ของบัณฑิตวิทยาลัยพยาบาลบรมราชชนนี สุราษฎร์ธานี คณะพยาบาลศาสตร์ สถาบันพระบรมราชชนก คือ “สร้างคนจากชุมชนเพื่อตอบสนองระบบสุขภาพชุมชน (Community Health System)”

ตามเอกลักษณ์ของสถาบันพระบรมราชชนก โดยได้รับความเห็นชอบจากคณะกรรมการบริหารโครงการจัดตั้งคณะพยาบาลศาสตร์สถาบันพระบรมราชชนกเมื่อวันที่ 8 พฤศจิกายน พ.ศ. 2562 โดยมีความหมายดังนี้

สร้างคน หมายถึง การผลิตบัณฑิตพยาบาลและพัฒนาบุคลากรด้านสุขภาพ

ระบบสุขภาพชุมชน หมายถึง ระบบความสัมพันธ์ทั้งปวงที่เกี่ยวข้องกับสุขภาพ โดยมีความหมายและขอบเขตที่กว้างขวางเกี่ยวข้องกับเหตุและปัจจัยต่าง ๆ ที่มีผลกระทบต่อสุขภาพหลายด้าน ทั้งด้านบุคคล ครอบครัว ชุมชน สภาพแวดล้อมและระบบบริการสุขภาพ



## 2.9 คุณลักษณะของบัณฑิตที่พึงประสงค์

วิทยาลัยพยาบาลบรมราชชนนี สุราษฎร์ธานี คณะพยาบาลศาสตร์ สถาบันพระบรมราชชนก ได้กำหนดคุณลักษณะของบัณฑิตที่พึงประสงค์ โดยได้รับความเห็นชอบจากคณะกรรมการบริหารโครงการจัดตั้งคณะพยาบาลศาสตร์สถาบันพระบรมราชชนก เมื่อวันที่ 8 พฤศจิกายน พ.ศ. 2562 ดังนี้

1. มีความรู้และทักษะทาง วิชาชีพการพยาบาล
2. มีทัศนคติที่ดียึดมั่นในคุณธรรม จริยธรรมและจรรยาบรรณของ วิชาชีพพยาบาล
3. ตระหนักและรับผิดชอบต่อตนเองและสังคม สามารถดำรงชีวิตได้อย่างเหมาะสมและมีความสุข
4. มีความสามารถในการใช้ภาษาไทยได้อย่างถูกต้องและใช้ภาษาอังกฤษในระดับที่สื่อสารได้
5. มีความรู้ความสามารถในการใช้เทคโนโลยีสารสนเทศที่เหมาะสม
6. มีความสามารถในการคิดและแก้ปัญหาอย่างเป็นระบบ
7. มีภาวะผู้นำและสามารถทำงานเป็นทีมได้อย่างมีประสิทธิภาพ
8. วิจัยและนำผลการวิจัยเพื่อพัฒนาคุณภาพงาน
9. พัฒนาตนเองอย่างต่อเนื่องและเรียนรู้ตลอดชีวิต

## 2.10 สมรรถนะหลักของบัณฑิต

วิทยาลัยพยาบาลบรมราชชนนี สุราษฎร์ธานี คณะพยาบาลศาสตร์ สถาบันพระบรมราชชนกได้วิเคราะห์ความต้องการของผู้มีส่วนได้เสียในการผลิตบัณฑิต พบว่าสมรรถนะหลักของบัณฑิตพยาบาลที่สอดคล้องกับความต้องการผู้มีส่วนได้เสียทั้งภายในและภายนอกประกอบด้วย สมรรถนะหลัก ๘ ประการหรือเรียกย่อ ๆ ว่า สมรรถนะ “5C3L” ดังนี้

1. มีทักษะในการคิดวิจารณ์ญาณ (Critical Thinking)
2. มีทักษะในการสื่อสาร (Communication)
3. มีทักษะในคิดสร้างสรรค์สิ่งใหม่/นวัตกรรม (Creative thinking and innovation)
4. มีทักษะในการประสานความร่วมมือกับทีมสหสาขาวิชาชีพหรือภาคีเครือข่ายได้ (Collaboration)
5. มีทักษะในการจัดการสุขภาพชุมชน (Community health management)
6. มีภาวะผู้นำ (Leadership)
7. รู้เท่าทันด้านภาษาอังกฤษ (English literacy)
8. รู้เท่าทันด้านดิจิทัล (Digital literacy)

## 2.11 วัฒนธรรมองค์กร (Organization Culture)

วิทยาลัยพยาบาลบรมราชชนนี สุราษฎร์ธานี คณะพยาบาลศาสตร์ สถาบันพระบรมราชชนก ได้นำวัฒนธรรมองค์กรซึ่งกำหนดจากสถาบันพระบรมราชชนกที่เป็นสถาบันต้นสังกัดมากำหนดเป็นวัฒนธรรมองค์กร โดยได้รับความเห็นชอบจากคณะกรรมการบริหารจัดการคณะพยาบาลศาสตร์สถาบันพระบรมราชชนก เมื่อวันที่ 8 พฤศจิกายน พ.ศ. 2562 ดังนี้



Participation (P)	ร่วมแรงร่วมใจ
Bonding (B)	รักใคร่ผูกพัน
Responsibility (R)	มุ่งมั่นรับผิดชอบ
Integrity (I)	ส่งมอบคุณธรรม

## 2.12 ค่านิยมองค์กร

วิทยาลัยพยาบาลบรมราชชนนี สุราษฎร์ธานี ได้กำหนดวัฒนธรรมองค์กร (Share Value) เพื่อเป็นแนวทางในการส่งเสริมคุณค่า การประพฤติปฏิบัติที่ดีขององค์กร ดังนี้

S = Seniority เคารพผู้อาวุโส คือ การให้เกียรติผู้ที่มีอาวุโสกว่า การมีสัมมาคารวะตามประเพณีและวิถีที่ดั่งงามของคนไทย และรับฟังความคิดเห็นข้อเสนอแนะของผู้อาวุโส

C = College Mind รักศรัทธาองค์กร คือ ความเป็นหนึ่งเดียวมีความผูกพันพึ่งพาช่วยเหลือซึ่งกันและกัน ทำงานโดยมุ่งผลประโยชน์ประชาชน องค์กรมากกว่าส่วนตน รักและปรารถนาดีต่อเพื่อนร่วมงาน นักศึกษา และผู้รับบริการ

C = Caring เอื้ออาทรผู้อื่น คือ เปิดใจรับฟังผู้อื่น มีความปรารถนาดีที่จะให้ผู้อื่นมีความสุข รู้จักการให้และทำความดีเพื่อสังคม

B = Beautiful Life ขึ้นชมความงามแห่งชีวิต ใฝ่รู้ คิดสร้างสรรค์ผลงาน/นวัตกรรม คิดดี พูดดี ทำดี คบคนดี มีการแสวงหาความสุขต่อตนเอง ครอบครัว และยึดการใช้ชีวิตตามหลักปรัชญาเศรษฐกิจพอเพียง

วิทยาลัยพยาบาลบรมราชชนนี สุราษฎร์ธานี ได้ดำเนินการกำหนดโครงสร้างการบริหารและแต่งตั้งบุคลากรให้ปฏิบัติหน้าที่ในกลุ่มงานและสาขาวิชาต่างๆ ของวิทยาลัยพยาบาลบรมราชชนนี สุราษฎร์ธานี ตามคำสั่งเลขที่ 39/2567 เรื่อง โครงสร้างการบริหารงาน วิทยาลัยพยาบาลบรมราชชนนี สุราษฎร์ธานี โดยมีความสอดคล้องกับโครงสร้างของคณะพยาบาลศาสตร์ สถาบันพระบรมราชชนก เพื่อให้การบริหารงานของวิทยาลัย ฯ มีประสิทธิภาพ บรรลุตามวัตถุประสงค์และเป้าหมายที่กำหนดไว้ ดังนี้

## โครงสร้างการบริหารของวิทยาลัยพยาบาลบรมราชชนนี สุราษฎร์ธานี

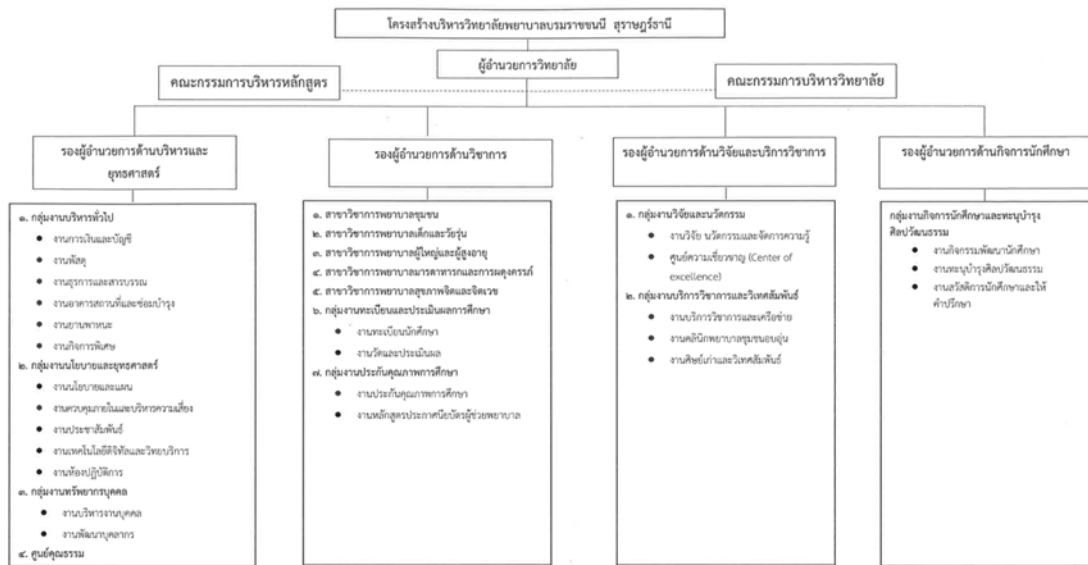

(ผู้ช่วยศาสตราจารย์ณรงค์พร รุ่งเนย)  
ผู้อำนวยการวิทยาลัยพยาบาลบรมราชชนนี สุราษฎร์ธานี

### 2.11 ตัวชี้วัดและค่าเป้าหมายการดำเนินการตามแผนปฏิบัติการ ประจำปีงบประมาณ 2568

#### พันธกิจที่ 1 ผลิตบัณฑิตพยาบาลที่มีคุณภาพตามมาตรฐานสากล (Excellence in Nursing Education)

กลยุทธ์	ตัวชี้วัด	ค่าเป้าหมาย
1. พัฒนาหลักสูตรที่ได้มาตรฐานสากล ตอบสนองความต้องการของสังคมและประชาคมโลก	1. ร้อยละของผู้ใช้บัณฑิตที่มีความพึงพอใจต่อคุณภาพบัณฑิตตามผลลัพธ์การเรียนรู้อยู่ในระดับดีขึ้นไป	80
	2. ร้อยละของบัณฑิตที่สอบขึ้นทะเบียนรับใบอนุญาตประกอบวิชาชีพฯ ผ่านในการสอบครั้งแรก	80
	3. ผลการประเมินตามมาตรฐาน (AUN-QA)	4
	4. ร้อยละของผู้สำเร็จการศึกษาระดับปริญญาตรี มีสมรรถนะการจัดการสุขภาพชุมชนในระดับดีขึ้นไป	100
2. ยกกระดับการจัดการศึกษาที่มุ่งเน้นการเรียนรู้ตลอดชีวิตของประชาชนทุกช่วงวัย	5. ร้อยละของอาจารย์ที่ผ่านการประเมินตามกรอบมาตรฐานอาจารย์มืออาชีพ TPSF ในระดับวิชาชีพ (Profession)	10 (5 คน/40 คน)
	6. ร้อยละของอาจารย์ที่ส่งผลงาน เพื่อขอรับรองคุณภาพด้านการจัดการเรียนการสอนตามเกณฑ์มาตรฐานอาจารย์มืออาชีพ (TPSF/UK-PSF)	100
	7. ร้อยละของอาจารย์ที่จัดการเรียนการสอนตามแนวทาง TPACK	5
3. พัฒนาการศึกษายาบาลเชิงนวัตกรรมโดยใช้ระบบ	8. จำนวนนวัตกรรมด้านการจัดการเรียนการสอนโดยใช้เทคโนโลยีดิจิทัลที่ได้รับการเผยแพร่และ/หรือนำไปใช้ประโยชน์	1



กลยุทธ์	ตัวชี้วัด	ค่าเป้าหมาย
เทคโนโลยีดิจิทัลที่มีประสิทธิภาพ ทันสมัยและรองรับสถานการณ์ที่เปลี่ยนแปลง	9. จำนวนรายวิชาที่จัดการเรียนการสอนที่ใช้นวัตกรรมด้านการจัดการเรียนการสอนโดยใช้เทคโนโลยีดิจิทัล (SPOC, Sims, VR, BI, Platform)	1
4. ผลักดันให้ผู้เรียนเกิด ความผูกพันต่อการเรียนรู้สู่ การพัฒนาวิชาชีพและ พัฒนาสมรรถนะแห่งโลก อนาคต	11. ร้อยละของผู้เข้าศึกษาสำเร็จการศึกษาตามเวลาที่กำหนด	95
	13. จำนวนผลงานวิชาการ/นวัตกรรมด้านสุขภาพของนักศึกษาระดับปริญญาตรี ที่ตีพิมพ์หรือนำเสนอในเวทีระดับชาติ/นานาชาติ	1
	14. จำนวนศิษย์เก่าที่ได้รับรางวัล /ยกย่อง/เชิดชูเกียรติในการพัฒนางาน ด้านการพยาบาล/สุขภาพปฐมภูมิจากองค์กรระดับชาติ/นานาชาติ	1
	17. จำนวนศิษย์เก่าที่ร่วมกิจกรรมการพัฒนาวิทยาลัย/คณะฯ	2

### พันธกิจที่ 2 วิจัยเพื่อสร้างองค์ความรู้และนวัตกรรมทางการพยาบาลและสุขภาพ

กลยุทธ์	ตัวชี้วัด	ค่าเป้าหมาย
5. พัฒนาคุณภาพ ผลงานวิจัยเพื่อตีพิมพ์ใน ระดับนานาชาติ	18. จำนวนงานวิจัยที่ตีพิมพ์ในระดับนานาชาติบนฐานข้อมูล Scopus	2
	19. จำนวนผลงานวิชาการด้านสุขภาพของอาจารย์ที่ได้รับรางวัลระดับชาติ/นานาชาติ	1
	20. จำนวนโครงการวิจัยที่เสนอขอรับทุนภายนอก	2
6. ยกระดับระบบบริหารจัดการในการส่งเสริมการผลิตผลงานนวัตกรรมเพื่อ เป็นสินทรัพย์ทางปัญญา และการนำไปใช้ประโยชน์	21. จำนวนนวัตกรรมที่นำไปใช้ประโยชน์เชิง วิชาการ/เชิงนโยบาย/เชิง สังคม/ เชิงพาณิชย์	5
	22. ร้อยละการอ้างอิงต่อผลงานวิจัยที่ได้รับการตีพิมพ์ (Citations per faculty)	20
	23. ระดับความสำเร็จของการจัดทำระบบบริหารจัดการในการส่งเสริมการผลิตผลงานวิจัย/นวัตกรรม	3
7. ยกระดับเครือข่ายความร่วมมือการวิจัย	24. จำนวนผลงานวิจัยและผลงานทางวิชาการด้านระบบสุขภาพและการ พยาบาลที่เกิดจากเครือข่ายความร่วมมือกับสถาบันทั้งในและต่างประเทศ	2
	25. ระดับความสำเร็จของการจัดตั้งเครือข่ายความเป็นเลิศด้านงานวิจัยและ นวัตกรรม	3
8. ยกระดับสู่องค์กรแห่งการ เรียนรู้และการจัดการ นวัตกรรมอย่างยั่งยืน	26. จำนวนสินทรัพย์ความรู้ที่นำไปใช้ประโยชน์ เชิงวิชาการ/เชิงนโยบาย/ เชิงสังคม/ เชิงพาณิชย์	1
	27. จำนวนผลงานวิจัย นวัตกรรมและผลงานทาง วิชาการที่ได้รับการจัด ลิขสิทธิ์ /อนุสิทธิบัตร/สิทธิบัตร	1
	28. ร้อยละของบุคลากรที่นำความรู้ใหม่จากการอบรม/คลังความรู้ไปใช้ในการ ทำงานจริง	20
	29. ร้อยละของบุคลากรที่มีส่วนร่วมในการพัฒนานวัตกรรมใหม่ขององค์กร	2
	30. ร้อยละของบุคลากรที่มีส่วนร่วมในกิจกรรมการเรียนรู้ที่องค์กรจัดขึ้น อย่างน้อยหนึ่งครั้งต่อไตรมาส	75



### พันธกิจที่ 3 บริการวิชาการแก่สังคม เพื่อสุขภาวะชุมชนและสุขภาพโลก

กลยุทธ์	ตัวชี้วัด	ค่าเป้าหมาย
9. ยกกระดับการบริการ วิชาการด้านการดูแลสุขภาพ สู่ความเป็นเลิศทาง วิชาการ ที่บูรณาการพันธกิจ อุดมศึกษา	31. ร้อยละของประชาชนในชุมชนเป้าหมายที่มีภาวะสุขภาพดีขึ้น (ตาม เครื่องมือป้องกันปัจจัยเสี่ยง ๗ สี)	10
	32. จำนวนชุมชนเข้มแข็ง ที่เกิดจากการบริการวิชาการโดยใช้สมรรถนะ หลักขององค์กร	2
	33. ร้อยละของประชาชน ในชุมชนเป้าหมายที่มี Health literacy สูงกว่า ระดับปี	40
	34. ระดับความสำเร็จของ การพัฒนาศูนย์ความเป็นเลิศทาง วิชาการ (Center of Excellence : CoE)	3
	35. ร้อยละของอาจารย์ที่มีคะแนนเฉลี่ยผลการประเมินสมรรถนะผู้นำการ จัดการสุขภาวะชุมชน/ผู้นำด้านดูแลสุขภาพปฐมภูมิในระดับดีมาก	50
	36. ร้อยละเงินรายได้ที่เพิ่มขึ้น จากการบริการวิชาการเทียบกับ ปีงบประมาณที่ผ่านมา	5
10. สร้างภาคีเครือข่าย วิชาการความร่วมมือด้าน สุขภาพระดับชาติ/ นานาชาติ ตามความ ต้องการของชุมชนและ นำไปสู่การใช้ประโยชน์	37. จำนวนหลักสูตรฝึกอบรมใหม่ด้านสุขภาพที่เกิดจากความร่วมมือกับ สถาบัน/องค์กรระดับชาติ	1
	38. จำนวนอาจารย์ที่ได้รับเชิญสอน/วิทยากร/ผู้ทรงคุณวุฒิด้านสุขภาพใน ระดับนานาชาติ	1
	39. จำนวนเครือข่ายที่ร่วมในการพัฒนาหลักสูตรฝึกอบรมใหม่ด้านสุขภาพ	1
	40. ระดับความสำเร็จของการสร้างภาคีเครือข่ายความร่วมมือด้านบริการ วิชาการ/บริการสุขภาพระดับชาติ/นานาชาติ	3

### พันธกิจที่ 4 ทะนุบำรุงศิลปวัฒนธรรมและภูมิปัญญาไทย

กลยุทธ์	ตัวชี้วัด	ค่าเป้าหมาย
4. ผลักดันให้ผู้เรียนเกิด ความผูกพันต่อการเรียนรู้สู่ การพัฒนาวิชาชีพและ พัฒนาสมรรถนะแห่งโลก อนาคต	10. ร้อยละของนักศึกษาและผู้สำเร็จการศึกษา มีผลการประเมินสมรรถนะ แห่งโลกอนาคตในระดับดีขึ้น	60
	12. ร้อยละของนักศึกษาที่มีสมรรถนะ ๕C๓L ในระดับดีขึ้น	60
	15. ร้อยละของนักศึกษาปัจจุบันมีผลการประเมินความผูกพันกับสถาบัน และวิชาชีพในระดับดีขึ้น	70
	16. ร้อยละผู้สำเร็จการศึกษามีผลการประเมินความผูกพันกับสถาบันและ วิชาชีพในระดับดีขึ้น	70



### พันธกิจที่ 5 บริหารจัดการตามหลักธรรมาภิบาลสู่องค์กรสมรรถนะสูง

กลยุทธ์	ตัวชี้วัด	ค่าเป้าหมาย
11. การบริหารจัดการระบบสารสนเทศที่มีประสิทธิภาพมั่นคง และปลอดภัยสูง	41. มีระบบเทคโนโลยีสารสนเทศที่มีความครอบคลุมทุกพันธกิจของวิทยาลัยและเชื่อมโยงกับคณะพยาบาลศาสตร์	5
	42. ระดับความสำเร็จของการบริหารจัดการระบบความมั่นคงปลอดภัยสารสนเทศ (Cyber Security)	3
	43. Digital readiness score >3.5	2.5
12. พัฒนาขีดความสามารถในการบริหารด้านบุคลากรให้มีประสิทธิภาพอย่างยั่งยืน	44. ร้อยละของบุคลากรสายสนับสนุน ที่มีทักษะการปฏิบัติงานตามเกณฑ์มาตรฐานของคณะพยาบาลศาสตร์ในระดับมืออาชีพ	50
	45. ร้อยละของวิทยาลัยที่มีค่า FTE ของบุคลากร เป็นไปตามมาตรฐานที่กำหนด	85
	46. ร้อยละบุคลากรสังกัดคณะที่ผ่านการประเมินการพัฒนาตนเองตามแนวคิดของ Kirkpatrick Model (Behavior Result) ในระดับ 3 ขึ้นไป	50
	47. ระดับความสำเร็จของแผนพัฒนาบุคลากร	3
13. สร้างระบบนิเวศน์ที่เอื้อต่อการทำงานด้วยการสร้างบรรยากาศความเป็นนานาชาติ	48. ระดับความสำเร็จของการบริหารกรอบอัตรากำลัง	3
	49. ร้อยละของบุคลากรสังกัดคณะที่มีคะแนนประเมินระดับคุณภาพชีวิตที่สมดุล (Quality of work life balance) ระดับสูงขึ้นไป (มากกว่า 3.67)	60
14. เสริมสร้างความผูกพันต่อองค์กรของบุคลากรคณะพยาบาลศาสตร์	50. จำนวนกิจกรรมส่งเสริมบรรยากาศความเป็นนานาชาติ	1
	51. ร้อยละของบุคลากรสังกัดคณะที่มีคะแนนประเมินความผูกพันต่อองค์กร ระดับดีขึ้นไป (ค่าเฉลี่ย 3.51)	60
	52. ร้อยละการคงอยู่ของบุคลากรสังกัดคณะ	90
15. การบริหารจัดการองค์กรสู่การเป็นเลิศอย่างยั่งยืน	53. ระดับความสำเร็จการเสริมสร้างความผูกพันต่อองค์กรของบุคลากรคณะพยาบาลศาสตร์	3
	54. คะแนนการประเมินตามเกณฑ์คุณภาพการศึกษาเพื่อการดำเนินการที่เป็นเลิศ (EdPEX) มากกว่าหรือเท่ากับ 350 คะแนน	155-200
16. ยกระดับระบบการบริหารจัดการงบประมาณการเงินอย่างมีประสิทธิภาพ (Financial Management)	55. ผลการประเมินรับรองเป็น สำนักงานสีเขียว (Green Office) ครอบคลุมทุก อาคารสำนักงาน	ดีเยี่ยม
	56. ระดับความสำเร็จในการบริหารการเงินการคลังและพัสดุที่มีธรรมาภิบาล	3
	57. จำนวนรางวัลด้านคุณธรรมจากหน่วยงานภายนอก (เช่น สภาการพยาบาล)	1
	58. ระดับคะแนน ITA > ร้อยละ 85	≥85



การถ่ายทอด  
ยุทธศาสตร์สู่การปฏิบัติ



การถ่ายทอดยุทธศาสตร์วิทยาลัยพยาบาลบรมราชชนนี สุราษฎร์ธานี พ.ศ. 2568 – 2570

สู่การปฏิบัติตามแผนปฏิบัติการ ประจำปีงบประมาณ 2568

### 3.1 การถ่ายทอดตัวชี้วัดยุทธศาสตร์สู่แผนงานโครงการ ประจำปีงบประมาณ 2568

#### พันธกิจที่ 1 ผลิตบัณฑิตพยาบาลที่มีคุณภาพตามมาตรฐานสากล

กลยุทธ์	ตัวชี้วัด	รหัส	ลำดับ	โครงการ	ผู้รับผิดชอบ	ด้าน
1 พัฒนาหลักสูตรที่ได้มาตรฐานสากล ตอบสนองความต้องการของสังคมและประชาคมโลก	1. ร้อยละของผู้ใช้บัณฑิตมีความพึงพอใจต่อคุณภาพบัณฑิตตามผลลัพธ์การเรียนรู้ในระดับดีขึ้นไป	FON-Edu-R01	1	โครงการบริหารจัดการหลักสูตรระดับปริญญาตรี	นางสาวศิริพร วงศ์สุบรรณ/ อ.ดวงหทัย ศรีสุจริต	วิชาการ
	2. ร้อยละของบัณฑิตที่สอบขึ้นทะเบียนรับใบอนุญาตประกอบวิชาชีพฯ ผ่านในการสอบครั้งแรก	FON-Edu-R07	7	โครงการเตรียมความพร้อมเพื่อการเรียนรู้และก้าวสู่วิชาชีพ	อ.สุมลิตรา ดวงมรรกฎ/ อ.ดวงหทัย ศรีสุจริต	วิชาการ
	3. ผลการประเมินตามมาตรฐาน (AUN-QA)	FON-Edu-S06	25	โครงการพัฒนาสมรรถนะการจัดการศึกษาตามเกณฑ์ AUNQA	อ.วีรวรรณ เกิดทอง/ อ.สุมลิตรา ดวงมรรกฎ	วิชาการ
	4. ร้อยละของผู้สำเร็จการศึกษา ระดับปริญญาตรี มีสมรรถนะการจัดการสุขภาวะชุมชนในระดับดีขึ้นไป	FON-Edu-S05	27	โครงการพัฒนาการจัดการเรียนการสอนสู่การเรียนรู้สมัยใหม่ ด้วยการจำลองสถานการณ์เสมือนจริงเพื่อสมรรถนะวิชาชีพทางการพยาบาลและสมรรถนะการจัดการสุขภาวะชุมชนของนักศึกษา	อ.รศติกร ขวัญชุม/ อ.กฤติยา ชาสวรรณ	วิชาการ



กลยุทธ์	ตัวชี้วัด	รหัส	ลำดับ	โครงการ	ผู้รับผิดชอบ	ด้าน
2. ยกระดับการจัดการศึกษาที่มุ่งเน้นการเรียนรู้ตลอดชีวิตของประชาชนทุกช่วงวัย	5. ร้อยละของอาจารย์ที่ผ่านการประเมินตามกรอบมาตรฐานอาจารย์มืออาชีพ TPSF ในระดับวิชาชีพ (Profession)	FON-Edu-S06	24	โครงการพัฒนาศักยภาพอาจารย์เพื่อขอรับรองสมรรถนะตามมาตรฐานกรอบวิชาชีพ	อ.ชุลีพร หิตอักษร	บริหารและยุทธศาสตร์
	6. ร้อยละของอาจารย์ที่ส่งผลงานเพื่อขอรับรองคุณภาพด้านการจัดการเรียนการสอนตามเกณฑ์มาตรฐานอาจารย์มืออาชีพ (TPSF/UK-PSF)	FON-Edu-S06	24	โครงการพัฒนาศักยภาพอาจารย์เพื่อขอรับรองสมรรถนะตามมาตรฐานกรอบวิชาชีพ	อ.ชุลีพร หิตอักษร	บริหารและยุทธศาสตร์
	7. ร้อยละของอาจารย์ที่จัดการเรียนการสอนตามแนวทาง TPACK	FON-Edu-S06	26	โครงการพัฒนาสมรรถนะการนำเสนอผลงานวิชาการในหลักสูตรของนักศึกษา กิจกรรมที่ 1 จัดประชุมเชิงปฏิบัติการโดยเชิญวิทยากรผู้ทรงคุณวุฒิด้านการพัฒนานวัตกรรมระดับชาติ มาร่วมแลกเปลี่ยนวางแผนการจัดการศึกษาเพื่อส่งเสริมการสร้างนวัตกรรมแก่อาจารย์	อ.กจิตยา รัตนมณี/ อ.ศิริลักษณ์ เมืองไทย	วิชาการ
3. พัฒนาการศึกษายาบาลเชิงนวัตกรรมโดยใช้ระบบเทคโนโลยีดิจิทัลที่มีประสิทธิภาพ ทันสมัยและรองรับสถานการณ์ที่เปลี่ยนแปลง	8. จำนวนนวัตกรรมด้านการจัดการเรียนการสอนโดยใช้เทคโนโลยีดิจิทัลที่ได้รับการเผยแพร่และ/หรือนำไปใช้ประโยชน์	FON-Edu-S06	26	โครงการพัฒนาสมรรถนะการนำเสนอผลงานวิชาการในหลักสูตรของนักศึกษา กิจกรรมที่ 2 เวทีวิชาการภายในวิทยาลัย/ระดับชาติและนานาชาติ	อ.กจิตยา รัตนมณี/ อ.ศิริลักษณ์ เมืองไทย	วิชาการ



กลยุทธ์	ตัวชี้วัด	รหัส	ลำดับ	โครงการ	ผู้รับผิดชอบ	ด้าน
	9. จำนวนรายวิชาที่จัดการเรียนการสอนที่ใช้นวัตกรรมด้านการจัดการเรียนการสอนโดยใช้เทคโนโลยีดิจิทัล (SPOC, Sims, VR, BI, Platform)	FON-Edu-S05	27	โครงการพัฒนาการจัดการเรียนการสอนสู่การเรียนรู้สมัยใหม่ด้วยการจำลองสถานการณ์เสมือนจริงเพื่อสมรรถนะวิชาชีพทางการพยาบาลและสมรรถนะการจัดการสุขภาวะชุมชนของนักศึกษา	อ.รศติกร ขวัญชุม/ อ.กฤติยา ชาญสุวรรณ	วิชาการ
4. ผลักดันให้ผู้เรียนเกิด ความผูกพันต่อการเรียนรู้สู่ การพัฒนาวิชาชีพและ พัฒนาสมรรถนะแห่งโลก อนาคต	11. ร้อยละของผู้เข้าศึกษาสำเร็จ การศึกษาดำเนินเวลาที่กำหนด	FON-Edu-R01	1	โครงการบริหารจัดการหลักสูตร ระดับปริญญาตรี	นางสาวศิริพร วงศ์สุบรรณ/ อ.ดวงหทัย ศรีสุจริต	วิชาการ
	13. จำนวนผลงานวิชาการ/ นวัตกรรมด้านสุขภาพของ นักศึกษาระดับปริญญาตรี ที่ ตีพิมพ์หรือนำเสนอในเวที ระดับชาติ/นานาชาติ	FON-Res-R10	30	โครงการพัฒนาคุณภาพวารสาร วิจัยและนวัตกรรมทางสุขภาพ	นางสาวเสาวภา แพแก้ว/ อ.ดร.รวิวรรณ คำเงิน	วิจัยและบริการวิชาการ
	14. จำนวนศิษย์เก่าที่ได้รับรางวัล /ยกย่อง/เชิดชูเกียรติในการพัฒนา งานด้านการพยาบาล/สุขภาพ ปฐมภูมิจากองค์กรระดับชาติ/ นานาชาติ			-		
	17. จำนวนศิษย์เก่าที่ร่วมกิจกรรม การพัฒนาวิทยาลัย/คณะฯ			-		



## พันธกิจที่ 2 วิจัยเพื่อสร้างองค์ความรู้และนวัตกรรมทางการพยาบาลและสุขภาพ

กลยุทธ์	ตัวชี้วัด	รหัส	ลำดับ	โครงการ	ผู้รับผิดชอบ	ด้าน
5. พัฒนาคุณภาพผลงานวิจัยเพื่อตีพิมพ์ในระดับนานาชาติ	18. จำนวนงานวิจัยที่ตีพิมพ์ในระดับนานาชาติบนฐานข้อมูล Scopus	FON-Res-R10	30	โครงการพัฒนาคุณภาพวารสารวิจัยและนวัตกรรมทางสุขภาพ	นางสาวเสาวภา แพแก้ว/ อ.ดร.รวิวรรณ คำเงิน	วิจัยและบริการวิชาการ
	19. จำนวนผลงานวิชาการด้านสุขภาพของอาจารย์ที่ได้รับรางวัลระดับชาติ/นานาชาติ	FON-Res-R10	31	โครงการส่งเสริมการผลิตผลงานวิจัย ตำรา และผลงานวิชาการ (ทุนวิจัยภายนอก)	อ.อุมมาพร นกแพทย์/ อ.ดร.รวิวรรณ คำเงิน	วิจัยและบริการวิชาการ
	20. จำนวนโครงการวิจัยที่เสนอขอรับทุนภายนอก	FON-Res-R10	31	โครงการส่งเสริมการผลิตผลงานวิจัย ตำรา และผลงานวิชาการ (ทุนวิจัยภายนอก)	อ.อุมมาพร นกแพทย์/ อ.ดร.รวิวรรณ คำเงิน	วิจัยและบริการวิชาการ
		FON-Res-R10	87	โครงการประชุมเชิงปฏิบัติการส่งเสริมสมรรถนะอาจารย์เพื่อพัฒนาข้อเสนอเอกสารเชิงหลักการเพื่อขอทุนวิจัยภายนอก		
6. ยกระดับระบบบริหารจัดการในการส่งเสริมการผลิตผลงานนวัตกรรมเพื่อเป็นสินทรัพย์ทางปัญญาและการนำไปใช้ประโยชน์	21. จำนวนนวัตกรรมที่นำไปใช้ประโยชน์เชิง วิชาการ/เชิงนโยบาย/เชิงสังคม/เชิงพาณิชย์			-		
	22. ร้อยละการอ้างอิงต่อผลงานวิจัยที่ได้รับการตีพิมพ์ (Citations per faculty)			-		
	23. ระดับความสำเร็จของการจัดทำระบบบริหารจัดการในการ	FON-Res-S10	35	โครงการยกระดับแผนงานพัฒนางานวิจัยและนวัตกรรมสุขภาพปทุมภูมิ	ผศ.ดร.รุ่งนภา จันทรา	วิจัยและบริการวิชาการ



กลยุทธ์	ตัวชี้วัด	รหัส	ลำดับ	โครงการ	ผู้รับผิดชอบ	ด้าน
	ส่งเสริมการผลิตผลงานวิจัย/นวัตกรรม					
7. ยกระดับเครือข่ายความร่วมมือการวิจัย	24. จำนวนผลงานวิจัยและผลงานทางวิชาการด้านระบบสุขภาพและการพยาบาลที่เกิดจากเครือข่ายความร่วมมือกับสถาบันทั้งในและต่างประเทศ	FON-Res-S12	36	โครงการแผนงานสร้างความร่วมมือด้านการวิจัย นวัตกรรมสุขภาพปฐมภูมิกับเครือข่ายระดับชาติและนานาชาติ (Research Collaboration)	นางสาวกาญจนา หิตอนันต์/ ดร.ดาราวรรณ รองเมือง	วิจัยและบริการวิชาการ
	25. ระดับความสำเร็จของการจัดตั้งเครือข่ายความเป็นเลิศด้านงานวิจัยและนวัตกรรม	FON-Res-S10	35	โครงการยกระดับแผนงานพัฒนางานวิจัยและนวัตกรรมสุขภาพปฐมภูมิ	ผศ.ดร.รุ่งนภา จันทรา	วิจัยและบริการวิชาการ
8. ยกระดับสู่องค์กรแห่งการเรียนรู้และการจัดการนวัตกรรมอย่างยั่งยืน	26. จำนวนสินทรัพย์ความรู้ที่นำไปใช้ประโยชน์ เชิงวิชาการ/เชิงนโยบาย/เชิงสังคม/เชิงพาณิชย์	FON-Res-S10	35	โครงการยกระดับแผนงานพัฒนางานวิจัยและนวัตกรรมสุขภาพปฐมภูมิ	ผศ.ดร.รุ่งนภา จันทรา	วิจัยและบริการวิชาการ
	27. จำนวนผลงานวิจัย นวัตกรรม และผลงานทาง วิชาการที่ได้รับการจดลิขสิทธิ์ /อนุสิทธิบัตร/สิทธิบัตร	FON-Res-R10	30	โครงการพัฒนาคุณภาพวารสารวิจัยและนวัตกรรมทางสุขภาพ	นางสาวเสาวภา แพแก้ว/ อ.ดร.รวีวรรณ คำเงิน	วิจัยและบริการวิชาการ
	28. ร้อยละของบุคลากรที่นำความรู้ใหม่จากการอบรม/คลังความรู้ไปใช้ในการทำงานจริง	FON-Res-S13	29	โครงการจัดการความรู้สู่องค์กรแห่งการเรียนรู้ (KM for learning organization)	อ.ฉันทนา นาคฉัตรีย์	วิจัยและบริการวิชาการ
	29. ร้อยละของบุคลากรที่มีส่วนร่วมในการพัฒนานวัตกรรมใหม่ขององค์กร	FON-Res-R10	32	โครงการสนับสนุนการผลิตและเผยแพร่ผลงานวิจัย ผลงานวิชาการ งานสร้างสรรค์ และ	อ.ดร.รวีวรรณ คำเงิน	วิจัยและบริการวิชาการ



กลยุทธ์	ตัวชี้วัด	รหัส	ลำดับ	โครงการ	ผู้รับผิดชอบ	ด้าน
				การนำไปใช้ประโยชน์ ประจำปีงบประมาณ 2568		
	30. ร้อยละของบุคลากรที่มีส่วนร่วมในกิจกรรมการเรียนรู้ที่องค์กรจัดขึ้นอย่างน้อยหนึ่งครั้งต่อไตรมาส	FoN-Res-S13	29	โครงการจัดการความรู้สู่องค์กรแห่งการเรียนรู้ (KM for learning organization)	อ.ฉันทนา นาคฉัตรีย์	วิจัยและบริการวิชาการ

### พันธกิจที่ 3 บริการวิชาการแก่สังคม เพื่อสุขภาวะชุมชนและสุขภาพโลก

กลยุทธ์	ตัวชี้วัด	รหัส	ลำดับ	โครงการ	ผู้รับผิดชอบ	ด้าน
9. ยกระดับการบริการวิชาการด้านการดูแลสุขภาพสู่ความเป็นเลิศทางวิชาการที่บูรณาการพันธกิจอุดมศึกษา	31. ร้อยละของประชาชนในชุมชนเป้าหมายที่มีภาวะสุขภาพดีขึ้น (ตามเครื่องมือป้องกันจรรยาชีวิต 7 สี)	FON-Ser-S16	42	โครงการสร้างชุมชนสุขภาวะด้วย สบช.โมเดล	อ.ดร.พนิดา รัตนพรหม/ อ.ศโรตริย์ แพ้น้อย	วิจัยและบริการวิชาการ
	32. จำนวนชุมชนเข้มแข็งที่เกิดจากการบริการวิชาการโดยใช้สมรรถนะหลักขององค์กร	FON-Ser-R12	37	โครงการบริการวิชาการแบบให้เปล่าเพื่อสร้างความเข้มแข็งของชุมชนในพื้นที่สถานีอนามัยเฉลิมพระเกียรติ 60 พรรษา นวมินทราชินี บ้านควนยุง	อ.ปิยะดา ยู่ฉิม/ ผศ.ดร.รุ่งนภา จันทรา	วิจัยและบริการวิชาการ
	33. ร้อยละของประชาชน ในชุมชนเป้าหมายที่มี Health literacy สูงกว่าระดับดี	FON-Ser-R12	37	โครงการบริการวิชาการแบบให้เปล่าเพื่อสร้างความเข้มแข็งของชุมชนในพื้นที่สถานีอนามัยเฉลิม	อ.ปิยะดา ยู่ฉิม/ ผศ.ดร.รุ่งนภา จันทรา	วิจัยและบริการวิชาการ



กลยุทธ์	ตัวชี้วัด	รหัส	ลำดับ	โครงการ	ผู้รับผิดชอบ	ด้าน
				พระเกียรติ 60 พรรษา นวมินทราชินี บ้านควนยุง		
	34. ระดับความสำเร็จของ การพัฒนา ศูนย์ความเป็นเลิศทาง วิชาการ (Center of Excellence : CoE)	FON-Ser-R12	37	โครงการบริการวิชาการแบบให้เปล่าเพื่อสร้างความเข้มแข็งของชุมชนในพื้นที่สถานีอนามัยเฉลิมพระเกียรติ 60 พรรษา นวมินทราชินี บ้านควนยุง	อ.ปิยะดา ยุ้ยฉิม/ ผศ.ดร.รุ่งนภา จันทรา	วิจัยและบริการวิชาการ
	35. ร้อยละของอาจารย์ที่มีคะแนนเฉลี่ยผลการประเมินสมรรถนะผู้นำ การจัดการสุขภาวะชุมชน/ผู้นำด้าน คุณแลสุขภาพปฐมภูมิในระดับดีมาก	FON-Adm-R20	56	โครงการพัฒนาบุคลากรทั้งสาย วิชาการและสายสนับสนุน (HRD: เงินทุนการศึกษานร.ทุน ป.ตรี ป.โท จ้างเหมาบุคลากร การพัฒนาอาจารย์) 1.พัฒนาตนเองอาจารย์ประจำ หลักสูตร 10 คน 2.พัฒนาตนเองบุคลากรสาย สนับสนุนสำนักงาน 5 คน 4.พัฒนาตนเองบุคลากรสาย สนับสนุนปฏิบัติงาน จำนวน 3 คน 5.บุคลากรไปตามนโยบาย 6.อบรม ผบต. ผบก จำนวน 2 ค	คุณเสาวณี ทองพัฒน์	บริหารและยุทธศาสตร์
	36. ร้อยละเงินรายได้ที่เพิ่มขึ้น จาก การบริการวิชาการเทียบกับ ปีงบประมาณที่ผ่านมา			-		



กลยุทธ์	ตัวชี้วัด	รหัส	ลำดับ	โครงการ	ผู้รับผิดชอบ	ด้าน
10. สร้างภาคีเครือข่ายวิชาการความร่วมมือด้านสุขภาพระดับชาติ/นานาชาติ ตามความต้องการของชุมชนและนำไปสู่การใช้ประโยชน์	37. จำนวนหลักสูตรฝึกอบรมใหม่ด้านสุขภาพที่เกิดจากความร่วมมือกับสถาบัน/องค์กรระดับชาติ			-		
	38. จำนวนอาจารย์ที่ได้รับเชิญสอน/วิทยากร/ผู้ทรงคุณวุฒิด้านสุขภาพในระดับนานาชาติ	FON-Ser-S12	36	โครงการแผนงานสร้างความร่วมมือด้านการวิจัย นวัตกรรมสุขภาพปฐมภูมิกับเครือข่ายระดับชาติและนานาชาติ (Research Collaboration)	นางสาวกาญจนา หีตอนันต์/ ดร.ดาราวรรณ รongเมือง	วิจัยและบริการวิชาการ
	39. จำนวนเครือข่ายที่ร่วมในการพัฒนาหลักสูตรฝึกอบรมใหม่ด้านสุขภาพ	FON-Ser-S12	36	โครงการแผนงานสร้างความร่วมมือด้านการวิจัย นวัตกรรมสุขภาพปฐมภูมิกับเครือข่ายระดับชาติและนานาชาติ (Research Collaboration)	นางสาวกาญจนา หีตอนันต์/ ดร.ดาราวรรณ รongเมือง	วิจัยและบริการวิชาการ
	40. ระดับความสำเร็จของการสร้างภาคีเครือข่ายความร่วมมือด้านบริการวิชาการ/บริการสุขภาพระดับชาติ/นานาชาติ	FON-Ser-R12	37	โครงการบริการวิชาการแบบให้เปล่าเพื่อสร้างความเข้มแข็งของชุมชนในพื้นที่สถานีอนามัยเฉลิมพระเกียรติ 60 พรรษา นวมินทราชินี บ้านควนยุง	อ.ปิยะดา ยู่ยฉิม/ ผศ.ดร.รุ่งนภา จันทรา	วิจัยและบริการวิชาการ



#### พันธกิจที่ 4 ทะนุบำรุงศิลปวัฒนธรรมและภูมิปัญญาไทย

กลยุทธ์	ตัวชี้วัด	รหัส	ลำดับ	โครงการ	ผู้รับผิดชอบ	ด้าน
4. ผลักดันให้ผู้เรียนเกิด ความผูกพันต่อการเรียนรู้สู่ การพัฒนาวิชาชีพและ พัฒนาสมรรถนะแห่งโลก อนาคต	10. ร้อยละของนักศึกษาและ ผู้สำเร็จการศึกษา มีผลการ ประเมินสมรรถนะแห่งโลกอนาคต ในระดับดีขึ้นไป	FON-Edu-R08	18	โครงการเสริมสร้างการมีส่วน ร่วมของนักศึกษาเพื่อพัฒนา ภาวะผู้นำ	อ.ธนิดา ทีปะपाल	กิจการนักศึกษา
	12. ร้อยละของนักศึกษาที่มี สมรรถนะ 5C3L ในระดับดีขึ้นไป	FON-Edu-R08	14	โครงการพัฒนา นักศึกษาด้าน วิชาการ	อ.ธนิดา ทีปะपाल	กิจการนักศึกษา
		FON-Edu-R08	15	โครงการพัฒนานักศึกษาด้วย กิจกรรมเสริมหลักสูตร	อ.ณัฐติยา ยิ้มละไม	กิจการนักศึกษา
	15. ร้อยละของนักศึกษาปัจจุบันมี ผลการประเมินความผูกพันกับ สถาบันและวิชาชีพในระดับดีขึ้นไป	FON-Edu-R07	8	โครงการชงโคข้อใหม่พร้อม เรียนรู้ สู่วิชาชีพ ปีการศึกษา 2568	ผศ.ดร.มัญจวรรณ ลียุทธานนท์	กิจการนักศึกษา
	16. ร้อยละผู้สำเร็จการศึกษามีผล การประเมินความผูกพันกับ สถาบันและวิชาชีพในระดับดีขึ้นไป	FON-Edu-R07	9	โครงการเตรียมความพร้อมเพื่อ การเรียนรู้ และก้าวสู่วิชาชีพ (ปัจฉิม)	อ.ธนิดา ทีปะपाल	กิจการนักศึกษา



### พันธกิจที่ 5 บริหารจัดการตามหลักธรรมาภิบาลสู่องค์กรสมรรถนะสูง

กลยุทธ์	ตัวชี้วัด	รหัส	ลำดับ	โครงการ	ผู้รับผิดชอบ	ด้าน
11. การบริหารจัดการระบบสารสนเทศที่มีประสิทธิภาพ มั่นคง และปลอดภัยสูง	41. มีระบบเทคโนโลยีสารสนเทศที่มีความครอบคลุมทุกพันธกิจของวิทยาลัยและเชื่อมโยงกับคณะพยาบาลศาสตร์	FoN-Adm-S26	80	โครงการพัฒนาระบบสารสนเทศเพื่อสนับสนุนการบริหารการปฏิบัติงาน และการให้บริการอย่างมีประสิทธิภาพ และธรรมาภิบาล	อ.ศุภลักษณ์ ธนาโรจน์	บริหารและยุทธศาสตร์
	42. ระดับความสำเร็จของการบริหารจัดการระบบความมั่นคงปลอดภัยสารสนเทศ (Cyber Security)	FoN-Adm-S25	77	โครงการพัฒนาระบบเพิ่มประสิทธิภาพและความปลอดภัยในระบบเครือข่าย (Firewall)	คุณธณัชชนัน ชาตสุวรรณ	บริหารและยุทธศาสตร์
	43. Digital readiness score >3.5	FoN-Adm-S25	79	โครงการพัฒนาสมรรถนะเทคโนโลยีสารสนเทศสำหรับนักศึกษาและบุคลากร	ผศ.ศรารุช เรืองสวัสดิ์	บริหารและยุทธศาสตร์
12. พัฒนาขีดความสามารถในการบริหารด้านบุคลากรให้มีประสิทธิภาพอย่างยั่งยืน	44. ร้อยละของบุคลากรสายสนับสนุน ที่มีทักษะการปฏิบัติงานตามเกณฑ์มาตรฐานของคณะพยาบาลศาสตร์ในระดับมืออาชีพ	FON-Adm-S21	73	โครงการ ประชุมเชิงปฏิบัติการการพัฒนาประสิทธิภาพในการทำงานของบุคลากรด้านการเงิน การบัญชี และพัสดุ กิจกรรมที่ 1 จัดทำแผนพัฒนาบุคลากร ด้านการเงิน การบัญชี และพัสดุ ตามความสอดคล้องกับแผนการพัฒนาของคณะพยาบาลศาสตร์	อ.จิราพร อุดมกิจพิพัฒน์	บริหารและยุทธศาสตร์



กลยุทธ์	ตัวชี้วัด	รหัส	ลำดับ	โครงการ	ผู้รับผิดชอบ	ด้าน
				กิจกรรมที่ 2 สนับสนุนให้บุคลากร ด้านการเงิน การบัญชี และพัสดุได้รับการพัฒนาตามสอดคล้องกับแผนการพัฒนาของคณะพยาบาลศาสตร์		
	45. ร้อยละของวิทยาลัยที่มีค่า FTE ของบุคลากร เป็นไปตามมาตรฐานที่กำหนด	FoN-Adm-S24	69	โครงการสรรหาบุคลากรเชิงรุก (HRM)	คุณฉันทชนก	บริหารและยุทธศาสตร์
	46. ร้อยละบุคลากรสังกัดคณะที่ผ่านการประเมินการพัฒนาตนเองตามแนวคิดของ Kirkpatrick Model (Behavior Result) ในระดับ 3 ขึ้นไป	FoN-Adm-S20	67	โครงการบ่มเพาะค่านิยมขององค์กร( I2 - ACT) กิจกรรมที่ 1 ประชุมเชิงปฏิบัติการพัฒนาบุคลากรเพื่อวิเคราะห์สู่ค่านิยมร่วม I - ACT ระยะที่ 1 ประชุมเชิงปฏิบัติการพัฒนาผู้บริหารสู่ค่านิยมร่วม I - ACT ระยะที่ 2 ประชุมเชิงปฏิบัติการพัฒนาบุคลากรสายวิชาการสู่ค่านิยมร่วม I - ACT (leader) ระยะที่ 3 ประชุมเชิงปฏิบัติการพัฒนาบุคลากรสายสนับสนุนสู่ค่านิยมร่วม I - ACT	อ.จิราพร อุดมกิจพัฒน์	บริหารและยุทธศาสตร์
	47. ระดับความสำเร็จของแผนพัฒนาบุคลากร	FoN-Adm-S22	74	โครงการบริหารขีดความสามารถของบุคลากร	อ.จิราพร อุดมกิจพัฒน์	บริหารและยุทธศาสตร์



กลยุทธ์	ตัวชี้วัด	รหัส	ลำดับ	โครงการ	ผู้รับผิดชอบ	ด้าน
				กิจกรรม 1 การจัดทำแผนการ พัฒนาบุคลากรตามกรอบ สมรรถนะของผู้บริหารและสาย วิชาการ ให้สอดคล้องกับค่านิยม องค์กร (IACT) วัฒนธรรมองค์กร ที่เป็นเลิศ (PBRI) และสมรรถนะ ด้านบริการปฐมภูมิ (PHC) กิจกรรมที่ 2 สนับสนุนให้ บุคลากรพัฒนาตามกรอบ สมรรถนะของผู้บริหารและสาย วิชาการ ให้สอดคล้องกับค่านิยม องค์กร (IACT) วัฒนธรรมองค์กร ที่เป็นเลิศ (PBRI) และสมรรถนะ ด้านบริการปฐมภูมิ (PHC) ตาม ความสอดคล้องของคณะ พยาบาลศาสตร์		
	48. ระดับความสำเร็จของการ บริหารกรอบอัตรากำลัง	FON-Adm-R20	56	โครงการพัฒนาบุคลากรทั้งสาย วิชาการและสายสนับสนุน (HRD: เงินทุนการศึกษานร.ทุน ป.ตรี ป. โท จ้างเหมาบุคลากร การพัฒนา อาจารย์) กิจกรรมที่ 2 สนับสนุนการพัฒนา บุคลากรทั้งสายวิชาการและสาย สนับสนุนตามความต้องการ	คุณเสาวณี ทองพัฒน์	บริหารและยุทธศาสตร์



กลยุทธ์	ตัวชี้วัด	รหัส	ลำดับ	โครงการ	ผู้รับผิดชอบ	ด้าน
				ประจำปี (IDP) ผบก, ผบต, เฉพาะทาง		
13. สร้างระบบนิเวศน์ที่เอื้อต่อการทำงานด้วยการสร้างบรรยากาศความเป็นนานาชาติ	49. ร้อยละของบุคลากรสังกัดคณะที่มีคะแนนประเมินระดับคุณภาพชีวิตที่สมดุล (Quality of work life balance) ระดับสูงขึ้นไป (มากกว่า 3.67)	FON-Adm-S21	71	โครงการส่งเสริมบรรยากาศการทำงานเพื่อสนับสนุนการบริหารจัดการทรัพยากรบุคคล กิจกรรมที่ 1 ประชุมเชิงปฏิบัติการทบทวนนโยบาย และความต้องการของบุคลากร กิจกรรมที่ 2 ประชุมเชิงปฏิบัติการทบทวนนโยบาย สิทธิ สิทธิประโยชน์ บริการและสวัสดิการสำหรับบุคลากร กิจกรรมที่ 3 ประกาศนโยบายฯ บังคับใช้นโยบาย สิทธิ สิทธิประโยชน์ บริการและสวัสดิการสำหรับบุคลากร สังกัดคณะพยาบาลศาสตร์	อ.สุธาสินี เจียประเสริฐ	บริหารและยุทธศาสตร์
	50. จำนวนกิจกรรมส่งเสริมบรรยากาศความเป็นนานาชาติ	FoN-Res-S12	36	โครงการแผนงานสร้างความร่วมมือด้านการวิจัย นวัตกรรมสุขภาพปฐมภูมิกับเครือข่ายระดับชาติและนานาชาติ (Research Collaboration)	นางสาวกาญจนา หิ-tonันต์/ ดร.ดาราวรรณ รongเมือง	วิจัยและบริการวิชาการ
14. เสริมสร้างความผูกพันต่อองค์กรของบุคลากรคณะพยาบาลศาสตร์	51. ร้อยละของบุคลากรสังกัดคณะที่มีคะแนนประเมินความ	FoN-Adm-S21	70	โครงการพัฒนารูปแบบการสร้าง ความผูกพันองค์กรแบบเป็น หุ่นส่วน (Model of	อ.สุธาสินี เจียประเสริฐ	บริหารและยุทธศาสตร์



กลยุทธ์	ตัวชี้วัด	รหัส	ลำดับ	โครงการ	ผู้รับผิดชอบ	ด้าน
	ผูกพันต่อองค์กร ระดับดีขึ้นไป (ค่าเฉลี่ย 3.51)			Partnership Employee Engagement)		
	52. ร้อยละการคงอยู่ของบุคลากร สังกัดคณะ	FON-Adm-S21	71	โครงการส่งเสริมบรรยากาศการทำงานเพื่อสนับสนุนการบริหารจัดการทรัพยากรบุคคล กิจกรรมที่ 1 ประชุมเชิงปฏิบัติการทบทวนนโยบาย และความต้องการของบุคลากร กิจกรรมที่ 2 ประชุมเชิงปฏิบัติการทบทวนนโยบาย สิทธิ สิทธิประโยชน์ บริการและสวัสดิการสำหรับบุคลากร กิจกรรมที่ 3 ประกาศนโยบายฯ บังคับใช้นโยบาย สิทธิ สิทธิประโยชน์ บริการและสวัสดิการสำหรับบุคลากร สังกัดคณะพยาบาลศาสตร์	อ.สุธาสินี เจียประเสริฐ	บริหารและยุทธศาสตร์
	53. ระดับความสำเร็จการเสริมสร้างความผูกพันต่อองค์กรของบุคลากรคณะพยาบาลศาสตร์	FoN-Adm-S21	70	โครงการพัฒนารูปแบบการสร้าง ความผูกพันองค์กรแบบเป็น หุ่นส่วน (Model of Partnership Employee Engagement)	อ.สุธาสินี เจียประเสริฐ	บริหารและยุทธศาสตร์
	54. คะแนนการประเมินตามเกณฑ์คุณภาพการศึกษาเพื่อการ	FON-Adm-S06	25	โครงการพัฒนาสมรรถนะการจัดการศึกษาตามเกณฑ์ AUN-QA	อ.วีรวรรณ เกิดทอง/ อ.สุมลิตรา ดวงมรกฏ	วิชาการ



กลยุทธ์	ตัวชี้วัด	รหัส	ลำดับ	โครงการ	ผู้รับผิดชอบ	ด้าน
15. การบริหารจัดการองค์กรสู่การเป็นเลิศอย่างยั่งยืน	ดำเนินการที่เป็นเลิศ (EdPEX) มากกว่าหรือเท่ากับ 350 คะแนน					
	55. ผลการประเมินรับรองเป็นสำนักงานสีเขียว (Green Office) ครอบคลุมทุก อาคารสำนักงาน	FON-Adm-S24	68	โครงการพัฒนาวิทยาลัยพยาบาลบรมราชชนนีสุราษฎร์ธานี สู่การเป็นองค์กรสีเขียว (green office)	คุณวรณี นาคชู	บริหารและยุทธศาสตร์
16. ยกระดับระบบการบริหารจัดการงบประมาณการเงินอย่างมีประสิทธิภาพ (Financial Management)	56. ระดับความสำเร็จในการบริหารการเงินการคลังและพัสดุที่มีธรรมาภิบาล	FON-Ser-R23	62	โครงการจัดทำ/ทบทวนแผนยุทธศาสตร์การเงิน วพบ.สุราษฎร์ธานี	นางสาวพจณี ยิ้มวิจิตรกุล	บริหารและยุทธศาสตร์
17. พัฒนางค์กรตาม แนวทางการบริหารจัดการภายใต้องค์กรคุณธรรมและการบริหารความเสี่ยงในการขับเคลื่อนสู่องค์กรสมรรถนะสูง	57. จำนวนรางวัลด้านคุณธรรมจากหน่วยงานภายนอก (เช่น สภาการพยาบาล)	FoN-Adm-S22	74	โครงการบริหารขีดความสามารถของบุคลากร	อ.จิราพร อุดมกิจพิพัฒน์	บริหารและยุทธศาสตร์
	58. ระดับคะแนน ITA > ร้อยละ 85	FON-Adm-R17	50	โครงการดำเนินการเพื่อการประเมินคุณธรรมและความโปร่งใสในการดำเนินงานของหน่วยงานภาครัฐ วิทยาลัยพยาบาลบรมราชชนนีสุราษฎร์ธานี	คุณวรณี นาคชู	บริหารและยุทธศาสตร์



## การจัดสรรงบประมาณ



#### 4.1 การจัดสรรงบประมาณแผนปฏิบัติการ ประจำปีงบประมาณ 2568 ตามพันธกิจ

วิทยาลัยพยาบาลบรมราชชนนี สุราษฎร์ธานี มีการวางแผนการใช้งบประมาณตามแผนปฏิบัติการประจำปีงบประมาณ พ.ศ. 2568 ทั้ง 5 แผนงาน จำนวนเงินทั้งสิ้น 48,893,925.79 บาท (สี่สิบล้านแปดแสนเก้าหมื่นสามพันเก้าร้อยยี่สิบห้าบาทเจ็ดสิบบาทเจ็ดสตางค์) โดยมีรายละเอียดของแต่ละแผนงานดังนี้

แผนงาน	จำนวนโครงการ	งบประมาณ (บาท)	ร้อยละ
1. แผนงานด้านการผลิตบัณฑิตพยาบาลที่มีคุณภาพตามมาตรฐานสากล	32	16,148,304.00	33.03
2. แผนงานด้านการวิจัยเพื่อสร้างองค์ความรู้และนวัตกรรมทางการพยาบาลและสุขภาพ	10	1,306,000.00	2.67
3. แผนงานด้านการบริการวิชาการแก่สังคม เพื่อสุขภาวะชุมชนและสุขภาพโลก	11	3,938,035.00	8.05
4. แผนงานด้านการทะนุบำรุงศิลปวัฒนธรรมและภูมิปัญญาไทย	3	162,000.00	0.33
5. แผนงานด้านการบริหารจัดการตามหลักธรรมาภิบาลสู่องค์กรสมรรถนะสูง	35	27,339,586.79	55.92
<b>รวม</b>	<b>91</b>	<b>48,893,925.79</b>	<b>100</b>



#### 4.2 การจัดสรรงบประมาณแผนปฏิบัติการ ประจำปีงบประมาณ 2568 ตามประเภทโครงการ

วิทยาลัยพยาบาลบรมราชชนนี สุราษฎร์ธานี มีการวางแผนการใช้งบประมาณตามแผนปฏิบัติการประจำปีงบประมาณ พ.ศ. 2568 ตามประเภทโครงการ จำนวนเงินทั้งสิ้น 48,893,925.79 บาท (สี่สิบล้านแปดแสนเก้าหมื่นสามพันเก้าร้อยยี่สิบห้าบาทเจ็ดสิบบาทเก้าสตางค์) โดยมีรายละเอียดของแต่ละประเภทโครงการดังนี้

แผนงาน	จำนวนโครงการ	งบประมาณ (บาท)	ร้อยละ
1. โครงการยุทธศาสตร์ ประจำปีงบประมาณ 2568	37	7,229,401.00	14.79
2. โครงการงานพื้นฐาน ประจำปีงบประมาณ 2568	53	33,201,240.79	67.90
3. โครงการงานบุคลากร ประจำปีงบประมาณ 2568	1	8,463,284.00	17.31
<b>รวม</b>	<b>91</b>	<b>48,893,925.79</b>	<b>100</b>



# รายละเอียดโครงการ

แผนปฏิบัติการ ประจำปีงบประมาณ 2568

## แบบฟอร์มโครงการตามแผนปฏิบัติการประจำปีงบประมาณ พ.ศ. 2568 คณะพยาบาลศาสตร์ สถาบันพระบรมราชชนก

## วิทยาลัยพยาบาลบรมราชชนนี สุราษฎร์ธานี

ลำดับที่ 1	โครงการบริหารจัดการหลักสูตรระดับปริญญาตรี	รหัสโครงการ FON-Edu-R01
ส่วนราชการ .....คณะพยาบาลศาสตร์.....		หน่วยงาน วิทยาลัยพยาบาลบรมราชชนนี สุราษฎร์ธานี
แผนงานตามพันธกิจ (เลือกได้เพียง 1 ข้อเท่านั้น) <input checked="" type="checkbox"/> ด้านการผลิตและพัฒนาบุคลากร <input type="checkbox"/> ด้านการวิจัยและนวัตกรรม <input type="checkbox"/> ด้านการบริการวิชาการแก่สังคม <input type="checkbox"/> ด้านการส่งเสริมและทะนุบำรุงศิลปวัฒนธรรม <input type="checkbox"/> ด้านบริหารจัดการองค์กรสมรรถนะสูง		<b>ลักษณะ/ประเภทโครงการ</b> <input type="checkbox"/> โครงการเชิงกลยุทธ์ สบข. ตามกลยุทธ์ที่ ..... ของแผนยุทธศาสตร์สบข./แผนกลยุทธ์ด้านการเงิน/บุคคล/สารสนเทศ <input type="checkbox"/> โครงการตามยุทธศาสตร์คณะ ตามประเด็นยุทธศาสตร์ที่.....กลยุทธ์ที่..... <input checked="" type="checkbox"/> โครงการงานประจำตามพันธกิจ <u>ผลิตบัณฑิตพยาบาลที่มีคุณภาพตามมาตรฐานสากล</u> <input type="checkbox"/> โครงการตามนโยบาย เรื่อง.....

วัตถุประสงค์	ตัวชี้วัดโครงการ	กิจกรรม/การดำเนินงาน	กลุ่มเป้าหมาย	ผลผลิต	ระยะเวลาดำเนินการ	แหล่งเงิน			
						งบประมาณ (ระบุหมวดเงินและระบุจำนวนรวม)	เงินรายได้ (จากแหล่งใดและระบุจำนวนรวม)	เงินจากหน่วยงานภายนอก	รวม
1. เพื่อวางแผนจัดการศึกษาและบริหารจัดการหลักสูตรให้มีคุณภาพได้มาตรฐานการประกันคุณภาพการศึกษาในระดับหลักสูตร	1.ผลการประเมินคุณภาพการศึกษาระดับหลักสูตรตามเกณฑ์ AUN-QA Version 4 ประจำปีการศึกษา 2567 เท่ากับ 4	<b>ชั้นวางแผน (plan) ระหว่างวันที่ 1 -31 ตุลาคม 2567</b> ดำเนินการดังนี้ 1.ศึกษาเกณฑ์การประกันคุณภาพการศึกษาระดับหลักสูตร ขอบเขตเนื้อหาของโครงการและหลักสูตร 2. ศึกษาวิสัยทัศน์ กลยุทธ์เป้าหมายของวิทยาลัย คณะ/หรือสถาบันพระบรมราชชนก 3. ศึกษาตัวบ่งชี้ คำอธิบาย ข้อมูลที่ต้องการของหน่วยงานที่เกี่ยวข้อง	1) นักศึกษาหลักสูตรพยาบาลศาสตรบัณฑิต ชั้นปีที่ 1-4 2) อาจารย์ผู้รับผิดชอบหลัก สูตรและอา	มีการบริหารจัดการหลักสูตรอย่างมีคุณภาพเป็นไปตามเกณฑ์ AUN-QA Version 4	1 ตุลาคม 2567- 30 กันยายน 2568	งบประมาณหมวดเงินอุดหนุน เป็นเงิน 930,132 บาท	เงินรายได้ของสถาบันพระบรมราชชนก เป็นเงิน 78,441 บาท		

วัตถุประสงค์	ตัวชี้วัดโครงการ	กิจกรรม/การดำเนินงาน	กลุ่มเป้าหมาย	ผลผลิต	ระยะเวลาดำเนินการ	แหล่งเงิน			
						งบประมาณ (ระบุหมวดเงินและระบุจำนวนรวม)	เงินรายได้ (จากแหล่งใดและระบุจำนวนรวม)	เงินจากหน่วยงานภายนอก	รวม
และเกณฑ์การรับรองสถาบันการศึกษา วิชาการพยาบาลและการผดุงครรภ์ของสภาการพยาบาล	2. นักศึกษาหลักสูตรพยาบาลศาสตรบัณฑิต ชั้นปีที่ 1-4 ร้อยละ 100	4. ทบทวนหลักสูตร รวบรวมข้อมูลและความต้องการของผู้มีส่วนได้ส่วนเสียในการผลิตบัณฑิต วิเคราะห์ผลการดำเนินงานในปีการศึกษา ก่อนหน้าและจัดเตรียมเอกสารข้อมูลที่ใช้ในการจัดทำแผนการจัดการเรียนการสอนและแผนแม่บทการจัดการศึกษา	จารย์ประจำหลักสูตร 3) บุคลากรสายสนับสนุนวิชาการ						
2. เพื่อจัดการเรียนการสอนให้มีคุณภาพ และนักศึกษาได้รับการพัฒนาให้บรรลุผลสัมฤทธิ์การเรียนรู้ที่คาดหวังในรายวิชา และหลักสูตร	มีผลลัพธ์การเรียนรู้ในรายวิชาผ่านเกณฑ์การประเมิน 3. นักศึกษาหลักสูตรพยาบาลศาสตรบัณฑิต ชั้นปีที่ 1-4 ร้อยละ 100 สามารถเลื่อนชั้นปีและสำเร็จการศึกษาตามระยะเวลาที่กำหนด	5. ออกแบบ/กำหนด/สรุปเป้าหมาย รายละเอียดโครงการ 6. กำหนดแผนการดำเนินการออกแบบกิจกรรมโดยเตรียมการตามขั้นตอนการปฏิบัติงานการบริหารหลักสูตร 7. แลกเปลี่ยนเรียนรู้กับผู้รู้ที่มีส่วนเกี่ยวข้องในการจัดทำโครงการ ประชุมปรึกษาและประสานงานผู้รับผิดชอบ 8. เขียนโครงการและเสนอโครงการเพื่อขออนุมัติ							
		ชั้นดำเนินงาน (Do) ระหว่างวันที่ 1 พฤศจิกายน 2567- 15 กันยายน 2568							
		กิจกรรมที่ 1 จัดการเรียนการสอนตามแผนจัดการศึกษาในหลักสูตร ภาคเรียนที่ 1, 2							

วัตถุประสงค์	ตัวชี้วัดโครงการ	กิจกรรม/การดำเนินงาน	กลุ่มเป้าหมาย	ผลผลิต	ระยะเวลาดำเนินการ	แหล่งเงิน			
						งบประมาณ (ระบุหมวดเงินและระบุจำนวนรวม)	เงินรายได้ (จากแหล่งใดและระบุจำนวนรวม)	เงินจากหน่วยงานภายนอก	รวม
	<p>4. นักศึกษาหลักสูตรพยาบาลศาสตรบัณฑิตที่มีความพึงพอใจในการจัดการเรียนการสอนรายวิชา</p> <p>โดยรวมอยู่ในระดับดีขึ้นไป ร้อยละ 100</p> <p>5. นักศึกษาหลักสูตรพยาบาลศาสตรบัณฑิตที่มีความพึงพอใจในคุณภาพการสอนของอาจารย์โดยรวมอยู่ในระดับดีขึ้นไป ร้อยละ 100</p>	<p>และภาคฤดูร้อน ปีการศึกษา 2567 และภาคเรียนที่ 1 ปีการศึกษา 2568</p> <p>1)ดำเนินการจัดการเรียนการสอนตามขั้นตอนการปฏิบัติงานการบริหารหลักสูตร ในขั้นตอนการดำเนินการจัดการเรียนการสอนรายวิชา</p> <p>2)ดำเนินการจัดการเรียนการสอนตามกลยุทธ์การสอนและการประเมินผลที่กำหนดไว้ในรายวิชา</p> <p>3) ดำเนินการติดตาม ตรวจสอบ และประเมินตามขั้นตอนการปฏิบัติงานการบริหารหลักสูตร</p> <p>ในขั้นตอนกำกับติดตามและการทวนสอบการจัดการเรียนการสอนรายวิชาการดำเนินการวัดประเมินผลการเรียนรู้ และผลลัพธ์การเรียนรู้ที่คาดหวัง การจัดทำสรุปรายงานการจัดการเรียนการสอนรายวิชา)</p> <p>และการทวนสอบผลสัมฤทธิ์การเรียนรู้ของผู้เรียน</p> <p>4)ดำเนินการประเมินผู้เรียนโดยใช้ระบบและกลไกตามขั้นตอนการประเมินผู้เรียน</p>							

วัตถุประสงค์	ตัวชี้วัดโครงการ	กิจกรรม/การดำเนินงาน	กลุ่มเป้าหมาย	ผลผลิต	ระยะเวลาดำเนินการ	แหล่งเงิน			
						งบประมาณ (ระบุหมวดเงินและระบุจำนวนรวม)	เงินรายได้ (จากแหล่งใดและระบุจำนวนรวม)	เงินจากหน่วยงานภายนอก	รวม
	6. ผู้ใช้บัณฑิตมีความเชื่อมั่นในคุณภาพบัณฑิตในระดับดีมาก (ค่าเฉลี่ย 4.51-5.00) ร้อยละ 80	5) ประกาศให้นักศึกษาตรวจสอบผลการเรียนในระบบฐานข้อมูลฯ และอุทธรณ์ผลการเรียนภายใน 2 สัปดาห์ 6) จัดทำสรุปรายงานผลการเรียนประจำภาคการศึกษา และรายงานผลการเรียนและผลการประเมินผลลัพธ์การเรียนรู้ของนักศึกษาต่อคณะกรรมการบริหารหลักสูตรและคณะกรรมการบริหารวิทยาลัยเพื่อพิจารณารับรอง <b>กิจกรรมที่ 2</b> กิจกรรมวางแผนการจัดการศึกษาและบริหารจัดการหลักสูตร ปีการศึกษา 2568 1) ทบทวนผลการดำเนินการจัดการเรียนการสอนปีการศึกษา 2566 และ ปีการศึกษา 2567 2) ทบทวนระบบและกลไกการบริหารหลักสูตรรวมทั้งระบบที่เกี่ยวข้องด้านวิชาการและปรับปรุงระบบและกลไกตามความเหมาะสมให้เกิดความคล่องตัวและเพิ่มผลลัพธ์ของการดำเนินงานเพื่อให้สอดคล้องกับระบบการประกันคุณภาพการศึกษา AUN-QA สำหรับปีการศึกษา 2567							

วัตถุประสงค์	ตัวชี้วัดโครงการ	กิจกรรม/การดำเนินงาน	กลุ่มเป้าหมาย	ผลผลิต	ระยะเวลาดำเนินการ	แหล่งเงิน			
						งบประมาณ (ระบุหมวดเงินและระบุจำนวนรวม)	เงินรายได้ (จากแหล่งใดและระบุจำนวนรวม)	เงินจากหน่วยงานภายนอก	รวม
		<p>3) วิเคราะห์และกำหนดผู้มีส่วนได้ส่วนเสีย (stakeholder needs) ในการผลิตบัณฑิตหลักสูตรพยาบาลศาสตรบัณฑิต เพื่อวางแผนการเก็บรวบรวมข้อมูลความต้องการของผู้มีส่วนได้ส่วนเสีย (stakeholder needs)</p> <p>4) ดำเนินการเก็บรวบรวมข้อมูลความต้องการของผู้มีส่วนได้ส่วนเสีย (stakeholder needs) ตามแผนที่วางไว้</p> <p>5) วิเคราะห์และกลั่นกรองความต้องการของผู้มีส่วนได้ส่วนเสีย (stakeholder needs) เพื่อนำผลมาปรับปรุงพัฒนาการจัดการเรียนการสอนและปรับปรุงสาระในหลักสูตรให้ทันสมัย ในปีการศึกษา 2568</p> <p>6) ประสานผู้เกี่ยวข้องในการจัดเตรียมทรัพยากรที่เอื้อต่อการเรียนรู้ของนักศึกษา ได้แก่ ห้องเรียน ห้องปฏิบัติการพยาบาล ห้องสมุด รวมทั้งสื่อการเรียนรู้ต่างๆ ในแต่ละภาคการศึกษาของปีการศึกษา 2567 และก่อนเปิดปีการศึกษา 2568</p>							

วัตถุประสงค์	ตัวชี้วัดโครงการ	กิจกรรม/การดำเนินงาน	กลุ่มเป้าหมาย	ผลผลิต	ระยะเวลาดำเนินการ	แหล่งเงิน			
						งบประมาณ (ระบุหมวดเงินและระบุจำนวนรวม)	เงินรายได้ (จากแหล่งใดและระบุจำนวนรวม)	เงินจากหน่วยงานภายนอก	รวม
		<p><b>กิจกรรมที่ 3</b></p> <p>กิจกรรมจัดทำแผนจัดการศึกษาและแผนฝึกภาคปฏิบัติ ปีการศึกษา 2568</p> <p>1) ทบทวนรายละเอียดหลักสูตรพยาบาลศาสตรบัณฑิตและแผนจัดการศึกษาที่กำหนดในหลักสูตรพยาบาลศาสตรบัณฑิต (หลักสูตรปรับปรุง พ.ศ. 2565)</p> <p>2) ประชุมอาจารย์ผู้เกี่ยวข้องเพื่อประเมินความพึงพอใจ ปัญหาและอุปสรรคในการนำแผนจัดการศึกษาไปใช้จัดการศึกษาในปีที่ผ่านมา รวมทั้งข้อคิดเห็นและข้อเสนอแนะเพื่อการปรับปรุงพัฒนาเพื่อให้สามารถจัดการเรียนรู้ให้นักศึกษาสามารถบรรลุผลลัพธ์การเรียนรู้ที่คาดหวังตามที่กำหนดไว้ในหลักสูตร และเป็นไปตามการประกันคุณภาพการศึกษา AUN-QA</p> <p>3) จัดทำ (ร่าง) แผนจัดการศึกษาตลอดหลักสูตรสำหรับนักศึกษาหลักสูตรพยาบาลศาสตรบัณฑิต รุ่นที่ 41 (ปีการศึกษา 2568- 2571) และ (ร่าง)</p>							

วัตถุประสงค์	ตัวชี้วัดโครงการ	กิจกรรม/การดำเนินงาน	กลุ่มเป้าหมาย	ผลผลิต	ระยะเวลาดำเนินการ	แหล่งเงิน			
						งบประมาณ (ระบุหมวดเงินและระบุจำนวนรวม)	เงินรายได้ (จากแหล่งใดและระบุจำนวนรวม)	เงินจากหน่วยงานภายนอก	รวม
		<p>แผนจัดการศึกษาและแผนฝึกภาคปฏิบัติ สำหรับนักศึกษาหลักสูตรพยาบาลศาสตรบัณฑิต ชั้นปี 1 - 4 ประจำปีการศึกษา 2568</p> <p>4) ประชุมอาจารย์ผู้รับผิดชอบหลักสูตรและอาจารย์ผู้เกี่ยวข้องเพื่อพิจารณา (ร่าง) แผนจัดการศึกษาฯ และปรับปรุงแก้ไขแผนจัดการศึกษาฯ ตามข้อคิดเห็นและข้อเสนอแนะ</p> <p>5) นำเสนอแผนจัดการศึกษาฯ และภาระงานสอนของอาจารย์ต่อคณะกรรมการบริหารหลักสูตรเพื่อพิจารณาเห็นชอบ และเสนอคณะกรรมการบริหารวิทยาลัยฯ เพื่อพิจารณารับรอง</p> <p><b>กิจกรรมที่ 4</b> กิจกรรมบริหารจัดการหลักสูตรพยาบาลศาสตรบัณฑิต และการนำหลักสูตรสู่การสอน ปีการศึกษา 2568</p> <p>1) ศึกษาและทบทวนเอกสารข้อมูลที่เกี่ยวข้องกับการจัดการศึกษาในหลักสูตรพยาบาล</p>							

วัตถุประสงค์	ตัวชี้วัดโครงการ	กิจกรรม/การดำเนินงาน	กลุ่มเป้าหมาย	ผลผลิต	ระยะเวลาดำเนินการ	แหล่งเงิน			
						งบประมาณ (ระบุหมวดเงินและระบุจำนวนรวม)	เงินรายได้ (จากแหล่งใดและระบุจำนวนรวม)	เงินจากหน่วยงานภายนอก	รวม
		<p>ศาสตรบัณฑิต รวมทั้งปรัชญาดุษฎีบัณฑิต ผลการประเมิน/ ความต้องการ หรือ ข้อเสนอแนะของผู้ใช้บัณฑิตและวิเคราะห์ผลการประเมินการบรรลุ PLOs ของนักศึกษาในปีการศึกษาที่ผ่านมาเพื่อนำมาปรับปรุงพัฒนาการจัดการศึกษาในปีการศึกษา 2568</p> <p>2) ทบทวนแผนที่การกระจายความรับผิดชอบของผลลัพธ์การเรียนรู้ที่คาดหวังของหลักสูตร (PLOs) สู่รายวิชาของหลักสูตรพยาบาลศาสตรบัณฑิต (หลักสูตรปรับปรุง พ.ศ. 2565)</p> <p>3) คัดเลือกอาจารย์ผู้รับผิดชอบรายวิชาและอาจารย์ผู้สอน</p> <p>4) สื่อสารแผนจัดการศึกษาฯ และภาระงานสอนของอาจารย์โดยการประชุมชี้แจงอาจารย์และเผยแพร่แผนจัดการศึกษาฯ ให้นักศึกษาและผู้เกี่ยวข้องรับทราบ</p> <p>5) ชี้แจงทิศทาง เป้าหมายการจัดการเรียนการสอนในปีการศึกษา 256๗</p>							

วัตถุประสงค์	ตัวชี้วัดโครงการ	กิจกรรม/การดำเนินงาน	กลุ่มเป้าหมาย	ผลผลิต	ระยะเวลาดำเนินการ	แหล่งเงิน			
						งบประมาณ (ระบุหมวดเงินและระบุจำนวนรวม)	เงินรายได้ (จากแหล่งใดและระบุจำนวนรวม)	เงินจากหน่วยงานภายนอก	รวม
		<p>ที่มีการกำหนดสาระรายวิชาที่มีเนื้อหาที่ทันสมัย ก้าวทันความก้าวหน้าทางวิทยาการ ปัญหาสุขภาพและการสอนที่พัฒนาอัตลักษณ์จริยธรรม ครอบคลุมทุกสาขาวิชา เพื่อนำไปสู่การจัดทำรายละเอียดของรายวิชา และรายละเอียดประสบการณ์ภาคสนามของรายวิชา</p> <p>6) ประชุมเชิงปฏิบัติการนำหลักสูตรการสอน ปีการศึกษา 2568 เพื่อสื่อสารทำความเข้าใจหลักสูตร ทบทวนปรัชญาการศึกษาของสถาบัน การจัดการเรียนการสอนตามแนวคิด OBE กลยุทธ์การเรียนการสอนแบบ Active learning แนวคิดการเรียนรู้ (Learning taxonomy) ของ Bloom และการวัดผลลัพธ์การเรียนรู้ของนักศึกษา</p> <p>7) อาจารย์ประจำหลักสูตรออกแบบรายละเอียดรายวิชา และรายละเอียดประสบการณ์ภาคสนาม ในรายวิชาที่รับผิดชอบ</p>							

วัตถุประสงค์	ตัวชี้วัดโครงการ	กิจกรรม/การดำเนินงาน	กลุ่มเป้าหมาย	ผลผลิต	ระยะเวลาดำเนินการ	แหล่งเงิน			
						งบประมาณ (ระบุหมวดเงินและระบุจำนวนรวม)	เงินรายได้ (จากแหล่งใดและระบุจำนวนรวม)	เงินจากหน่วยงานภายนอก	รวม
		<p>8) อาจารย์ประจำหลักสูตร นำเสนออภิปรายกลุ่ม เกี่ยวกับ การออกแบบรายละเอียดยาวิชา และรายละเอียดยุทธศาสตร์ภาคสนาม หลักสูตรพยาบาลศาสตรบัณฑิต ชั้นปีที่ 1 - 4 ปีการศึกษา 2568 โดยคณะกรรมการบริหารหลักสูตร ร่วมวิพากษ์และให้ข้อเสนอแนะ หลังจากนั้นดำเนินการปรับปรุงแก้ไขการออกแบบรายวิชา ตามข้อเสนอแนะของคณะกรรมการบริหารหลักสูตร</p> <p>9) ตรวจสอบความสอดคล้องของหลักสูตร และการออกแบบรายละเอียดยาวิชาและยุทธศาสตร์ภาคสนาม ในประเด็นของการเชื่อมโยงของ PLOs to CLOs กลยุทธ์การเรียนการสอน การวัดและประเมินผล และตรวจสอบภาระงาน (FTE) ของนักศึกษาแต่ละชั้นปี</p> <p>10) เสนอรายละเอียดรายวิชาและยุทธศาสตร์ภาคสนาม</p>							

วัตถุประสงค์	ตัวชี้วัดโครงการ	กิจกรรม/การดำเนินงาน	กลุ่มเป้าหมาย	ผลผลิต	ระยะเวลาดำเนินการ	แหล่งเงิน			
						งบประมาณ (ระบุหมวดเงินและระบุจำนวนรวม)	เงินรายได้ (จากแหล่งใดและระบุจำนวนรวม)	เงินจากหน่วยงานภายนอก	รวม
		<p>ที่ผ่านการตรวจสอบเพื่อพิจารณาเห็นชอบและรับรองให้จัดการเรียนการสอน</p> <p>11) สื่อสารและทำความเข้าใจกับผู้เกี่ยวข้องในการจัดการเรียนการสอนแต่ละรายวิชา ได้แก่ อาจารย์ผู้สอน และนักศึกษา</p> <p>12) กำกับติดตามการจัดการเรียนการสอน ปีการศึกษา 2567 - 2568</p> <p>13) กำกับติดตามและทวนสอบการจัดการเรียนการสอน</p> <p>14) สรุปผลการกำกับติดตาม</p> <p><b>ขั้นสรุปและประเมินผลการดำเนินงาน (Check) ระหว่างวันที่ 16 - 30 กันยายน 2568</b></p> <p>1) ประเมินผลการดำเนินโครงการตามตัวชี้วัดความสำเร็จโครงการ</p> <p>2) จัดทำรายงานสรุปผลโครงการ</p> <p>3) ส่งรายงานสรุปผลโครงการ</p> <p>เสนอผู้อำนวยการ</p> <p><b>ขั้นปรับปรุงการปฏิบัติงาน (Act)</b></p> <p>วิเคราะห์ผลการดำเนินกิจกรรมการจัดการเรียนการสอนและการบริหารหลักสูตรเสนอแนวทางการพัฒนา</p>							

วัตถุประสงค์	ตัวชี้วัดโครงการ	กิจกรรม/การดำเนินงาน	กลุ่มเป้าหมาย	ผลผลิต	ระยะเวลาดำเนินการ	แหล่งเงิน			
						งบประมาณ (ระบุหมวดเงินและระบุจำนวนรวม)	เงินรายได้ (จากแหล่งใดและระบุจำนวนรวม)	เงินจากหน่วยงานภายนอก	รวม
		ปรับปรุงการดำเนินการจัดการเรียนการสอน การบริหารหลักสูตร ต่อกรรมการบริหารหลักสูตรเพื่อรับรองและนำไปใช้ในการวางแผนการพัฒนาในปี การศึกษาถัดไป							

#### รายละเอียดค่าใช้จ่าย

กิจกรรมที่ 1 จัดการเรียนการสอนตามแผนจัดการศึกษาในหลักสูตร ภาคเรียนที่ 1, 2 และภาคฤดูร้อน ปีการศึกษา 2567 และ ภาคเรียนที่ 1 ปีการศึกษา 2568

##### รายรับ

-	เงินงบประมาณ (สบข.) เงินอุดหนุน	เป็นเงิน	1,136,022	บาท
-	เงินรายได้ของสถาบันพระบรมราชชนก	เป็นเงิน	49,965	บาท
	<b>รวมเป็นเงินทั้งสิ้น</b>		<b>1,185,987</b>	<b>บาท</b>

##### รายจ่าย

1) เงินงบประมาณ (สบข.) เงินอุดหนุน				
-	ค่าตอบแทนการสอนภาคทฤษฎี	เป็นเงิน	168,000	บาท
-	ค่าตอบแทนการสอนภาคทดลอง	เป็นเงิน	72,000	บาท
-	ค่าตอบแทนการสอนภาคปฏิบัติ	เป็นเงิน	376,350	บาท
-	ค่าชดเชยน้ำมันเชื้อเพลิงและค่าพาหนะเดินทางของอาจารย์เพื่อสอนภาคปฏิบัติ	เป็นเงิน	227,372	บาท
	<b>รวมเป็นเงิน</b>		<b>843,722</b>	<b>บาท</b>
2) เงินรายได้ของสถาบันพระบรมราชชนก				
-	ค่าตอบแทนภาระงานสอนเกิน จำนวน 666.20 หน่วยชั่วโมง* 75บาท/ หน่วยชั่วโมง	เป็นเงิน	49,965	บาท
	<b>รวมเป็นเงิน</b>		<b>49,965</b>	<b>บาท</b>
	<b>รวมเป็นเงินทั้งสิ้น</b>		<b>1,185,987</b>	<b>บาท</b>

**กิจกรรมที่ 2** กิจกรรมวางแผนการจัดการศึกษาและบริหารจัดการหลักสูตร ปีการศึกษา 2568

<u>รายรับ</u> เงินงบประมาณ (สบช.) เงินอุดหนุน	เป็นเงิน	0.00	บาท
<u>รายจ่าย</u> เงินงบประมาณ (สบช.) เงินอุดหนุน	เป็นเงิน	0.00	บาท
	<b>รวมเป็นเงิน</b>	<b>0.00</b>	<b>บาท</b>

**กิจกรรมที่ 3** กิจกรรมจัดทำแผนจัดการศึกษาและแผนฝึกภาคปฏิบัติ ปีการศึกษา 2568

<u>รายรับ</u> เงินงบประมาณ (สบช.) เงินอุดหนุน	เป็นเงิน	40,810	บาท
<u>รายจ่าย</u> เงินงบประมาณ (สบช.) เงินอุดหนุน			
1) ค่าหมึกพิมพ์สี Brother DJP-J100 1320 บาท *2 ชุด	เป็นเงิน	2,640	บาท
2) ค่าหมึกพิมพ์สีดำ Brother DJP-J100 เป็นเงิน 290*2 หลอด	เป็นเงิน	580	บาท
3) กระดาษ A3 ขนาด 80 แกรม จำนวน 3 รีม* 220 บาท	เป็นเงิน	660	บาท
4) คลิปบอร์ด ชนิดพลาสติก A4 จำนวน 10 แผ่น* 38 บาท	เป็นเงิน	380	บาท
5) กระดาษถ่ายเอกสาร A4 ขนาด 80 แกรม จำนวน 10 รีม* 101 บาท	เป็นเงิน	1,010	บาท
6) กาวแท่ง UHU ขนาด 40 กรัมจำนวน 6 หลอด* 90 บาท	เป็นเงิน	540	บาท
7) ค่าจ้างเย็บเล่มคู่มือแผนจัดการศึกษา ปีการศึกษา 2567 จำนวน 60 เล่มๆละ 100 บาท	เป็นเงิน	6,000	บาท
8) คู่มือบันทึกประสบการณ์การศึกษาภาคปฏิบัติ จำนวน 145 เล่ม* 200 บาท	เป็นเงิน	29,000	บาท
	<b>รวมเป็นเงินทั้งสิ้น</b>	<b>40,810</b>	<b>บาท</b>

**กิจกรรมที่ 4** กิจกรรมบริหารจัดการหลักสูตรพยาบาลศาสตรบัณฑิต และการนำหลักสูตรสู่การสอน ปีการศึกษา 2568

<u>รายรับ</u> เงินงบประมาณ (สบช.) เงินอุดหนุน	เป็นเงิน	45,600	บาท
<u>รายจ่าย</u> เงินงบประมาณ (สบช.) เงินอุดหนุน			
1) ค่าอาหารว่างและเครื่องดื่ม (35 บาท x 50 คน x 2 มื้อ) จำนวน 2 วัน	เป็นเงิน	7,000	บาท
2) ค่าอาหารกลางวัน (120 บาท x 50 คน x 1 มื้อ) จำนวน 2 วัน	เป็นเงิน	12,000	บาท
3) ค่าสมนาคุณวิทยากร (13 ชั่วโมง x 1,200 บาท)	เป็นเงิน	15,600	บาท
5) ค่าที่พักวิทยากร ( 1,500 บาท x 2 คืน)	เป็นเงิน	3,000	บาท
6) ค่าเดินทางวิทยากร	เป็นเงิน	8,000	บาท
	<b>รวมทั้งสิ้น</b>	<b>45,600</b>	<b>บาท</b>

## แบบฟอร์มโครงการตามแผนปฏิบัติการประจำปีงบประมาณ พ.ศ. 2568 คณะพยาบาลศาสตร์ สถาบันพระบรมราชชนก

## วิทยาลัยพยาบาลบรมราชชนนี สุราษฎร์ธานี

ลำดับที่...2...	โครงการรับนักศึกษาใหม่ ประจำปีการศึกษา 2568	รหัสโครงการ FON-Edu-R01
ส่วนราชการ .....คณะพยาบาลศาสตร์.....		หน่วยงาน วิทยาลัยพยาบาลบรมราชชนนี สุราษฎร์ธานี
แผนงานตามพันธกิจ (เลือกได้เพียง 1 ข้อเท่านั้น) <input checked="" type="checkbox"/> ด้านการผลิตและพัฒนาบุคลากร <input type="checkbox"/> ด้านการวิจัยและนวัตกรรม <input type="checkbox"/> ด้านการบริการวิชาการแก่สังคม <input type="checkbox"/> ด้านการส่งเสริมและทะนุบำรุงศิลปวัฒนธรรม <input type="checkbox"/> ด้านบริหารจัดการองค์กรสมรรถนะสูง		<b>ลักษณะ/ประเภทโครงการ</b> <input type="checkbox"/> โครงการเชิงกลยุทธ์ สบข. ตามกลยุทธ์ที่ ..... ของแผนยุทธศาสตร์สบข./แผนกลยุทธ์ด้านการเงิน/บุคคล/สารสนเทศ <input type="checkbox"/> โครงการตามยุทธศาสตร์คณะ ตามประเด็นยุทธศาสตร์ที่.....กลยุทธ์ที่..... <input type="checkbox"/> โครงการงานประจำตามพันธกิจ ..... <input type="checkbox"/> โครงการตามนโยบาย เรื่อง.....

วัตถุประสงค์	ตัวชี้วัดโครงการ	กิจกรรม/การดำเนินงาน	กลุ่มเป้าหมาย	ผลผลิต	ระยะเวลาดำเนินการ	แหล่งเงิน			
						งบประมาณ (ระบุหมวดเงินและระบุจำนวนรวม)	เงินรายได้ (จากแหล่งใดและระบุจำนวนรวม)	เงินจากหน่วยงานภายนอก	รวม
- เพื่อดำเนินการในการคัดเลือกบุคคลเข้าศึกษาหลักสูตรพยาบาลศาสตรบัณฑิต ปีการศึกษา 2568 - เพื่อให้กระบวนการรับนักศึกษามีคุณภาพ	1. บรรลุวัตถุประสงค์โครงการ - นักศึกษามีคุณสมบัติที่สอดคล้องกับคุณสมบัติของนักศึกษาที่กำหนดในการ	<b>1. ชั้นเตรียมการ (Plan) ระหว่างวันที่ 11 พฤศจิกายน - 27 พฤศจิกายน</b>  1) ศึกษานโยบายและประชุมปรึกษาร่วมการวางแผนในการจัดโครงการ/กิจกรรม	-ผู้อำนวยการ ครูแนะแนว นักเรียน จากโรงเรียน มัธยมศึกษาในเขตสำนักงานพื้นที่โรงเรียน มัธยมศึกษาที่ 11 โรงเรียน	ได้นักศึกษามีคุณสมบัติที่สอดคล้องกับคุณสมบัติของนักศึกษาที่กำหนดในการคัดเลือกบุคคลเข้าศึกษาหลักสูตร	1 ตุลาคม 2567 - 30 กันยายน 2568	เงินอุดหนุนเป็นเงิน 125,000 บาท			125,000 บาท

วัตถุประสงค์	ตัวชี้วัด โครงการ	กิจกรรม/การดำเนินงาน	กลุ่มเป้าหมาย	ผลผลิต	ระยะเวลา ดำเนินการ	แหล่งเงิน			
						งบประมาณ (ระบุหมวด เงินและระบุ จำนวน รวม)	เงิน รายได้ (จาก แหล่งใด และระบุ จำนวน รวม)	เงินจาก หน่วยงาน ภายนอก	รวม
มีความโปร่งใส เชื่อถือได้ และเป็น ธรรม	คัดเลือก บุคคลเข้า ศึกษา หลักสูตร พยาบาลศา สตรบัณฑิต ปี การศึกษา 2568 ร้อยละ ๑๐๐ - ได้นักศึกษา ตามแผน จำนวนการรับ นักศึกษาที่ กำหนดไว้ ร้อยละ ๙๐ - นักศึกษา และอาจารย์ ผู้รับผิดชอบ หลักสูตรมี ความพึงพอใจ ต่อ กระบวนการ รับนักศึกษา	<p>2) ดำเนินการเขียนโครงการ และเสนอโครงการเพื่อ ขออนุมัติโครงการ</p> <p>3) แต่งตั้งคณะกรรมการ ดำเนินการรับโครงการรับ นักศึกษาใหม่ ประจำปี การศึกษา 2568</p> <p>4) ประชุมคณะทำงาน เพื่อ ชี้แจงรายละเอียดของ กิจกรรม/การดำเนินงาน</p> <p>5) ติดต่อประสานงานกับ หน่วยงานที่เกี่ยวข้องใน การจัดโครงการและ กิจกรรมต่างๆ</p> <p><b>2. ชั้นดำเนินงาน (Do) ระหว่างวันที่ 28 พฤศจิกายน 2567 - 9 มิถุนายน 2568</b> โครงการนี้ประกอบไปด้วย กิจกรรม ย่อยจำนวน 2 กิจกรรม โดยมี รายละเอียดการดำเนินการดังนี้</p>	องค์การบริหาร ส่วนจังหวัด และโรงเรียน สังกัดบริหาร การศึกษาพิเศษ จำนวน 40 โรงเรียน จำนวน 160 คน - คณะจาก สถาบันพระบรม ราชชนกและ แขกผู้มีเกียรติ จำนวน 20 คน - คณะทำงาน จากวิทยาลัย พยาบาลบรม ราชชนนี สุ ราษฎร์ธานี จำนวน 30 คน	พยาบาลศาสตร บัณฑิต ปี การศึกษาตาม แผนที่วางไว้ - ได้นักศึกษา ตามแผนจำนวน การรับนักศึกษา ที่กำหนดไว้					

วัตถุประสงค์	ตัวชี้วัด โครงการ	กิจกรรม/การดำเนินงาน	กลุ่มเป้าหมาย	ผลผลิต	ระยะเวลา ดำเนินการ	แหล่งเงิน			
						งบประมาณ (ระบุหมวด เงินและระบุ จำนวน รวม)	เงิน รายได้ (จาก แหล่งใด และระบุ จำนวน รวม)	เงินจาก หน่วยงาน ภายนอก	รวม
	ร้อยละ ๘๐ อยู่ในระดับดี 2. จำนวน กลุ่มเป้าหมาย ที่เข้าร่วมจริง ต่อจำนวนที่ กำหนดใน โครงการ - กลุ่มเป้าหมาย ที่เข้าร่วมจริง ร้อยละ 10๐ ของจำนวน กลุ่มเป้าหมาย ที่กำหนดใน โครงการ	กิจกรรมที่ ๑ กิจกรรมสถาบันพระบรม ราชชนก สัญจร ปีการศึกษา 2568 ๑)ประชุมคณะทำงานเพื่อเตรียมการ ทำกิจกรรมสถาบันพระบรมราชชนก สัญจร ปีการศึกษา 2568 ๒)การลงนามความร่วมมือทางวิชาการ ระหว่างสถาบันพระบรมราชชนกกับ โรงเรียนเครือข่ายสำนักงานเขตพื้นที่ การศึกษามัธยมศึกษา ในเขตสุขภาพที่ 11 3)จัดบูธกิจกรรมและบูธนิทรรศการ ประชาสัมพันธ์หลักสูตรและแนว การศึกษาต่อ กิจกรรมที่ 2 กิจกรรมรับนักศึกษาใหม่ ระบบ TCAS ดำเนินการระหว่างวันที่ 21 ตุลาคม 2567- 9 มิถุนายน 2568 ๑) การประชาสัมพันธ์หลักสูตรและ แนวทางการศึกษาต่อในสถาบันพระ บรมราชชนก ในแต่ละรอบการสมัคร ในระบบ TCAS ๒) ดำเนินการรับ							

วัตถุประสงค์	ตัวชี้วัด โครงการ	กิจกรรม/การดำเนินงาน	กลุ่มเป้าหมาย	ผลผลิต	ระยะเวลา ดำเนินการ	แหล่งเงิน			
						งบประมาณ (ระบุหมวด เงินและระบุ จำนวน รวม)	เงิน รายได้ (จาก แหล่งใด และระบุ จำนวน รวม)	เงินจาก หน่วยงาน ภายนอก	รวม
		<p>นักศึกษาตามระบบและกลไกการรับ นักศึกษา</p> <p>๓)ตรวจและรายงานผลการตรวจ หลักฐานการสมัคร การสัมภาษณ์ และ ผลการตรวจร่างกาย ต่อ คณะกรรมการอำนวยการ และสถาบัน พระบรมราชชนก</p> <p>4)รับรายชื่อผู้มีสิทธิ์เข้าศึกษาและ รายชื่อนักศึกษาใหม่จากสถาบันพระ บรมราชชนก</p> <p>5)ประสานงานกับงานสวัสดิการฯ งาน พัฒนานักศึกษาฯในการเตรียมความ พร้อมฯ</p> <p>6)รับรายงานตัวนักศึกษาใหม่และขึ้น ทะเบียนนักศึกษาใหม่</p> <p>7)สรุปผลการมารายงานตัวต่อสถาบัน พระบรมราชชนก</p> <p>- <b>ขั้นการประเมินผล (Check) วันที่</b> 10 มิถุนายน 2568 - 25 มิถุนายน 2568</p> <p>1) ประเมินผลโครงการตามตัวชี้วัด ความสำเร็จของโครงการ</p>							

วัตถุประสงค์	ตัวชี้วัด โครงการ	กิจกรรม/การดำเนินงาน	กลุ่มเป้าหมาย	ผลผลิต	ระยะเวลา ดำเนินการ	แหล่งเงิน			
						งบประมาณ (ระบุมรดก เงินและระบุ จำนวน รวม)	เงิน รายได้ (จาก แหล่งใด และระบุ จำนวน รวม)	เงินจาก หน่วยงาน ภายนอก	รวม
		๒) สรุปผลการดำเนินการ จัดทำ รายงาน และส่งรายงานการสรุปต่อ ผู้อำนวยการ ชั้นนำผลการประเมินไปปรับปรุง พัฒนาโครงการ / กิจกรรมที่ เกี่ยวข้อง (ACT) นำผลการประเมิน ไปปรับปรุงพัฒนา โครงการ/กิจกรรมที่เกี่ยวข้อง ดังนี้ สรุปผลการดำเนินงานและ เสนอแนะแนวทางในการนำไป ปรับปรุงพัฒนางานในการจัดโครงการ การรับนักศึกษา ประจำปีการศึกษา 2569 ต่อไป							

รายละเอียดค่าใช้จ่าย ที่มาของงบประมาณ เงินอุดหนุน เป็นเงิน 125,000 บาท

13.1.1 กิจกรรมที่ ๑ กิจกรรมสถาบันพระบรมราชชนก สัจจร ปีการศึกษา 2567

13.๑.๒ รายละเอียดงบประมาณ ดังนี้

- |  |   |       |     |
|--|---|-------|-----|
| 1) ค่าอาหารเย็นประชุมคณะทำงาน<br>และคณะจากสถาบันพระบรมราชชนก<br>(120 บาท x 50 คน x 1 มื้อ) | = | 6,000 | บาท |
| 2) ค่าอาหารว่างและเครื่องดื่มผู้เข้าร่วมกิจกรรม  |   |       |     |

	(35 บาท x 210 คน x 1 มื้อ)	=	7,350	บาท
3)	ค่าอาหารกลางวันผู้เข้าร่วมกิจกรรม (150 บาท x 210 คน x 1 มื้อ)	=	31,500	บาท
4)	ค่าสนับสนุนสาธารณูปโภค โรงเรียนราชประชานุเคราะห์ 36 จังหวัดภูเก็ต (6,000 บาท x 1 วัน)	=	6,000	บาท
5)	ค่าจ้างตกแต่งสถานที่	=	3,000	บาท
6)	ค่าถ่ายเอกสารประชาสัมพันธ์ (300 แผ่น x 0.35 บาท)	=	105	บาท
7)	ค่าจ้างทำป้ายไวนิล (6 แผ่น x 500 บาท)	=	3,000	บาท
8)	ค่าปากกาลงนาม (50 ด้าม x 20 บาท)	=	1,000	บาท
9)	ค่ากระดาษการ์ดสี A4 ขนาด 120 แกรม (จำนวน 4 รีม x 100 บาท)	=	400	บาท
10)	ค่าเช่าที่พักสำหรับคณะทำงาน (15 ห้อง x ห้องละ 1,800 บาท )	=	27,000	บาท
11)	ค่าน้ำมันเชื้อเพลิง	=	6,000	บาท
12)	ค่าจ้างเหมารถ	=	7,000	บาท
13)	ค่าวัสดุอุปกรณ์	=	1,145	บาท
		รวม	99,500	บาท

## กิจกรรมที่ 2 กิจกรรมรับนักศึกษาใหม่ ระบบ TCAS

### 13.2.1 รายละเอียดงบประมาณ ดังนี้

- 1) ค่าตอบแทนกรรมการตรวจหลักฐาน สัมภาษณ์ ตรวจร่างกาย ทั้งบุคคลภายในและภายนอก จำนวน ๔ รอบการรับสมัคร ดังนี้

รอบที่ 1 (จำนวน 30 คนๆ ละ 300 บาท)	=	9,000	บาท
รอบที่ 2 (จำนวน 30 คนๆ ละ 300 บาท)	=	9,000	บาท
รอบที่ 3 (จำนวน 15 คนๆ ละ 300 บาท)	=	4,500	บาท
รอบที่ 4 (จำนวน 10 คนๆ ละ 300 บาท)	=	3,000	บาท
	รวม	25,500	บาท
	<b>รวมทั้งสิ้น</b>	<b>125,000</b>	<b>บาท</b>
		<b>(หนึ่งแสนสองหมื่นห้าพันบาทถ้วน)</b>	

## แบบฟอร์มโครงการตามแผนปฏิบัติการประจำปีงบประมาณ พ.ศ. 2568 คณะพยาบาลศาสตร์ สถาบันพระบรมราชชนก

## วิทยาลัยพยาบาลบรมราชชนนี สุราษฎร์ธานี

ลำดับที่ 3	โครงการบริหารจัดการหลักสูตรประกาศนียบัตรผู้ช่วยพยาบาล	รหัสโครงการ FON-Edu-R03
ส่วนราชการ .....คณะพยาบาลศาสตร์.....		หน่วยงาน วิทยาลัยพยาบาลบรมราชชนนี สุราษฎร์ธานี
แผนงานตามพันธกิจ (เลือกได้เพียง 1 ข้อเท่านั้น) <input checked="" type="checkbox"/> ด้านการผลิตและพัฒนาบุคลากร <input type="checkbox"/> ด้านการวิจัยและนวัตกรรม <input type="checkbox"/> ด้านการบริการวิชาการแก่สังคม <input type="checkbox"/> ด้านการส่งเสริมและทะนุบำรุงศิลปวัฒนธรรม <input type="checkbox"/> ด้านบริหารจัดการองค์กรสมรรถนะสูง		<b>ลักษณะ/ประเภทโครงการ</b> <input type="checkbox"/> โครงการเชิงกลยุทธ์ สบข. ตามกลยุทธ์ที่ ..... ของแผนยุทธศาสตร์สบข./แผนกลยุทธ์ด้านการเงิน/บุคคล/สารสนเทศ <input type="checkbox"/> โครงการตามยุทธศาสตร์คณะ ตามประเด็นยุทธศาสตร์ที่.....กลยุทธ์ที่..... <input checked="" type="checkbox"/> โครงการงานประจำตามพันธกิจ <u>ผลิตบัณฑิตพยาบาลที่มีคุณภาพตามมาตรฐานสากล</u> <input type="checkbox"/> โครงการตามนโยบาย เรื่อง.....

วัตถุประสงค์	ตัวชี้วัดโครงการ	กิจกรรม/การดำเนินงาน	กลุ่มเป้าหมาย	ผลผลิต	ระยะเวลาดำเนินการ	แหล่งเงิน			
						งบประมาณ (ระบุหมวดเงินและระบุจำนวนรวม)	เงินรายได้ (จากแหล่งใดและระบุจำนวนรวม)	เงินจากหน่วยงานภายนอก	รวม
1. เพื่อให้ผู้เข้าศึกษามีความรู้ความสามารและคุณลักษณะที่สอดคล้องกับวัตถุประสงค์ของหลักสูตรประกาศนียบัตรผู้ช่วยพยาบาล	1. ผู้เข้าศึกษามีความรู้ความสามารถและคุณลักษณะที่สอดคล้องกับวัตถุประสงค์ของหลักสูตรประกาศนียบัตรผู้ช่วยพยาบาล อยู่ในระดับดีขึ้นไ	<b>ขั้นวางแผน (plan)</b> <b>ระหว่างวันที่ 1 -31 ตุลาคม 2567</b> ดำเนินการดังนี้ 1. ประชาสัมพันธ์หลักสูตรและประกาศรับสมัคร 2. รวบรวมเอกสารแสดงความจำ	นักศึกษาหลักสูตรประกาศนียบัตรผู้ช่วยพยาบาล จำนวน 100 คน	มีการบริหารจัดการหลักสูตรอย่างมีคุณภาพ และนักศึกษาหลักสูตรประกาศนียบัตรผู้ช่วยพยาบาล สำเร็จการศึกษา		เงินอุดหนุน 1,909,250 บาท	เงินรายได้ พยบ. 28,000 บาท		1,937,250

วัตถุประสงค์	ตัวชี้วัดโครงการ	กิจกรรม/การดำเนินงาน	กลุ่มเป้าหมาย	ผลผลิต	ระยะเวลาดำเนินการ	แหล่งเงิน			
						งบประมาณ (ระบุหมวดเงินและระบุจำนวนรวม)	เงินรายได้ (จากแหล่งใดและระบุจำนวนรวม)	เงินจากหน่วยงานภายนอก	รวม
<p>2. ผู้เข้าศึกษาสามารถสำเร็จการศึกษาตามระยะเวลาที่กำหนด</p> <p>3. เพื่อให้ผู้เข้าศึกษาที่มีความพึงพอใจต่อการจัดการเรียนการสอนหลักสูตรประกาศนียบัตรผู้ช่วยพยาบาล</p>	<p>ป ร้อยละ 80 ของจำนวนผู้เข้าศึกษาทั้งหมด</p> <p>2. เพื่อให้ผู้เข้าศึกษาสามารถสำเร็จการศึกษาตามระยะเวลาที่หลักสูตรกำหนด</p> <p>3. ผู้เข้าศึกษามีความพึงพอใจต่อการจัดการเรียนการสอนหลักสูตรประกาศนียบัตรผู้ช่วยพยาบาลอยู่ในระดับดีขึ้นไป ร้อยละ 80 ของจำนวนผู้เข้าศึกษาทั้งหมด</p>	<p>นางสมัครเข้ารับการศึกษาคัดเลือก ตรวจสอบและรับรองคุณสมบัติ</p> <p>3. สรุปรายชื่อผู้มีคุณสมบัติครบถ้วนและประกาศรายชื่อผู้มีสิทธิสอบคัดเลือก</p> <p>4. ดำเนินการสอบคัดเลือก</p> <p>5. ประกาศรายชื่อผู้มีสิทธิ์เข้าศึกษา</p> <p>6. ส่งรายชื่อผู้มีสิทธิ์เข้าศึกษาให้สถาบันพระบรมราชชนก</p> <p><b>ขั้นดำเนินงาน (Do)</b> ระหว่างวันที่ 1 ธันวาคม 2567- 15 กุมภาพันธ์ 2569 ดังนี้ <b>กิจกรรมที่ 1</b> จัดทำแผนจัดการศึกษาประจำปีการศึกษา 2566</p>		ตามเกณฑ์ที่กำหนด					

วัตถุประสงค์	ตัวชี้วัดโครงการ	กิจกรรม/การดำเนินงาน	กลุ่มเป้าหมาย	ผลผลิต	ระยะเวลาดำเนินการ	แหล่งเงิน			
						งบประมาณ (ระบุหมวดเงินและระบุจำนวนรวม)	เงินรายได้ (จากแหล่งใดและระบุจำนวนรวม)	เงินจากหน่วยงานภายนอก	รวม
		1) ศึกษารายละเอียดหลักสูตรประกาศนียบัตรผู้ช่วยพยาบาล 2) จัดทำแผนจัดการศึกษาหลักสูตรประกาศนียบัตรผู้ช่วยพยาบาล รุ่นที่ 6 ประจำปีการศึกษา 2566 3) คัดเลือกผู้รับผิดชอบรายวิชา 4) จัดเตรียมสิ่งสนับสนุนการเรียนรู้ 5) ประชุมชี้แจงอาจารย์ผู้รับผิดชอบรายวิชาเพื่อออกแบบรายละเอียดรายวิชาและรายละเอียดการฝึกภาคปฏิบัติ 6) อาจารย์ผู้รับผิดชอบหลักสูตรและคณะกรรมการบริหารหลักสูตรประกาศนียบัตรผู้ช่วยพยาบาลตรวจสอบความถูกต้องและความสอดคล้องของรายละเอียด							

วัตถุประสงค์	ตัวชี้วัดโครงการ	กิจกรรม/การดำเนินงาน	กลุ่มเป้าหมาย	ผลผลิต	ระยะเวลาดำเนินการ	แหล่งเงิน			
						งบประมาณ (ระบุหมวดเงินและระบุจำนวนรวม)	เงินรายได้ (จากแหล่งใดและระบุจำนวนรวม)	เงินจากหน่วยงานภายนอก	รวม
		<p>ทรายวิชาและรายละเอียดการฝึกภาคปฏิบัติ เสนอเพื่อพิจารณาเห็นชอบ</p> <p><b>กิจกรรมที่ 2</b> กิจกรรมเตรียมความพร้อมก่อนเข้าเรียน สำหรับนักศึกษาหลักสูตรประกาศนียบัตรผู้ช่วยพยาบาล</p> <p>1) กิจกรรมเทิดพระเกียรติและพระราชพิธีถือน้ำพระพิสดาร</p> <p>2) บรรยายเรื่องบทบาทของผู้ช่วยพยาบาล สืบสานพระปณิธานพัฒนาการพยาบาลที่ยั่งยืน</p> <p>3) กิจกรรมเสริมสร้างเจตคติเชิงบวกและแรงบันดาลใจในการเรียนรู้</p> <p>4) กิจกรรมการสะท้อนคิด</p> <p>5) กิจกรรมกลุ่มสัมพันธ์</p> <p>6) แผนการจัดการการศึกษา</p>							

วัตถุประสงค์	ตัวชี้วัดโครงการ	กิจกรรม/การดำเนินงาน	กลุ่มเป้าหมาย	ผลผลิต	ระยะเวลาดำเนินการ	แหล่งเงิน			
						งบประมาณ (ระบุหมวดเงินและระบุจำนวนรวม)	เงินรายได้ (จากแหล่งใดและระบุจำนวนรวม)	เงินจากหน่วยงานภายนอก	รวม
		7) การเตรียมตัวเพื่อการเรียนรู้ : การใช้เทคโนโลยีสารสนเทศ/ห้องสมุด 8) คุณลักษณะและอัตลักษณ์ของนักศึกษาหลักสูตรประกาศนียบัตรผู้ช่วยพยาบาล 9) ระเบียบวินัยและการปรับตัวในสถาบัน <b>กิจกรรมที่ 3</b> <b>ดำเนินการจัดการเรียนการสอนภาคทฤษฎี ทดลอง และภาคปฏิบัติ</b> ๑) ดำเนินการจัดการเรียนการสอนภาคทฤษฎี ทดลอง และภาคปฏิบัติ โดยการบรรยาย อภิปราย และการสาธิตย้อนกลับ การศึกษาดูงาน และการฝึกปฏิบัติการพยาบาล							

วัตถุประสงค์	ตัวชี้วัดโครงการ	กิจกรรม/การดำเนินงาน	กลุ่มเป้าหมาย	ผลผลิต	ระยะเวลา ดำเนินการ	แหล่งเงิน			
						งบประมาณ (ระบุหมวด เงินและระบุ จำนวนรวม )	เงินรายได้ (จากเท ลิ่งใดแล ะระบุจํ นวนรวม )	เงินจากท หน่วยงาน ภายนอก	รวม
		<p>ในสถานการณ์จริง ณ แหล่งฝึกภาคปฏิบัติ ประจำปีการศึกษา 2567</p> <p><b>กิจกรรมที่ 4</b> กิจกรรมเตรียมความพร้อมก่อนเข้าสู่วิชาชีพ และอำนวยการสำหรับนักศึกษาหลักสูตรประกาศนียบัตรผู้ช่วยพยาบาล</p> <p>๑) กิจกรรมเตรียมความพร้อมเพื่อพัฒนาวิชาการและวิชาชีพสำหรับผู้ช่วยพยาบาล</p> <p>๒) กิจกรรมปลูกฝังคุณธรรมจริยธรรม สร้างความเข้าใจเกี่ยวกับกฎหมายที่เกี่ยวข้องและการเป็นบุคลากรที่ดีในองค์กร</p> <p>๓) กิจกรรมพัฒนาบุคลิกภาพและสร้างความรัก</p>							

วัตถุประสงค์	ตัวชี้วัดโครงการ	กิจกรรม/การดำเนินงาน	กลุ่มเป้าหมาย	ผลผลิต	ระยะเวลา ดำเนินการ	แหล่งเงิน			
						งบประมาณ (ระบุหมวด เงินและระบุ จำนวนรวม )	เงินรายได้ (จากแหล่งใดและ ระบุจำนวนรวม )	เงินจากหน่วยงาน ภายนอก	รวม
		<p>ความผูกพันต่อสถาบันการศึกษา</p> <p>๔) กิจกรรมเสวนาธรรมและประกอบพิธีทางศาสนาเพื่อเป็นสิริมงคลต่อตนเอง</p> <p>๕) กิจกรรมมอบเกียรติบัตรวันสำเร็จการศึกษา</p> <p>ขั้นสรุปและประเมินผลการดำเนินงาน (Check) ระหว่างวันที่ 16 กุมภาพันธ์ – 15 มีนาคม 2569</p> <p>๑. กำกับ ติดตาม ตรวจสอบ และประเมินหลังสิ้นสุดการจัดการเรียนการสอนแต่ละภาคการศึกษา</p> <p>2. กำกับ ติดตาม และร่วมแก้ไขปัญหาให้มีการจัด</p>							

วัตถุประสงค์	ตัวชี้วัดโครงการ	กิจกรรม/การดำเนินงาน	กลุ่มเป้าหมาย	ผลผลิต	ระยะเวลาดำเนินการ	แหล่งเงิน			
						งบประมาณ (ระบุหมวดเงินและระบุจำนวนรวม)	เงินรายได้ (จากแหล่งใดและระบุจำนวนรวม)	เงินจากหน่วยงานภายนอก	รวม
		<p>ดการเรียนการสอนให้เป็นที่ไปตามหลักสูตร และแผนการจัดการสอน</p> <p>3. กำกับ ติดตาม ให้มีการวัดและประเมินผลการเรียนในแต่ละรายวิชาและสรุปส่งรายงานผลให้งานงานทะเบียน และประเมินผล</p> <p>4. กำกับ ติดตาม ให้มีการประเมินประสิทธิภาพการจัดการเรียนการสอน และประเมินคุณภาพการสอน โดยผู้เรียนและผู้ประสานงานรายวิชา/ผู้ประสานสาขาเมื่อสิ้นสุดการเรียนการสอนแต่ละภาคการศึกษา</p> <p>5. ประเมินผลและสรุปผลการดำเนินโครงการหลังเสร็จสิ้นโครงการรายงานต่อผู้อำนวยการวิทยาลัย</p> <p>6. ดำเนินการประเมินติดตามควา</p>							

วัตถุประสงค์	ตัวชี้วัดโครงการ	กิจกรรม/การดำเนินงาน	กลุ่มเป้าหมาย	ผลผลิต	ระยะเวลา ดำเนินการ	แหล่งเงิน			
						งบประมาณ (ระบุมหาด เงินและระบุ จำนวนรวม )	เงินรายได้ (จากเท ล่งใต้แล ะระบุจำ นวนรวม )	เงินจากท หน่วยงาน ภายนอก	รวม
		มพึงพอใจต่อผู้ใช้ผู้สำเร็จการศึ กษาภายหลังจบการศึกษาแล้ว 6 เดือน ชั้นนำผลการประเมินไปปรับป รุงพัฒนาโครงการ / กิจกรรมที่เกี่ยวข้อง (ACT) นำผลการประเมิน ไปปรับปรุงการดำเนินโครงการ ในรุ่นต่อไป							

#### รายละเอียดค่าใช้จ่าย

กิจกรรมที่ 1 จัดทำแผนจัดการศึกษา ประจำปีการศึกษา 2566

- ไม่มีค่าใช้จ่าย

กิจกรรมที่ 2 กิจกรรมเตรียมความพร้อมก่อนเข้าเรียน สำหรับนักศึกษาหลักสูตรประกาศนียบัตรผู้ช่วยพยาบาล

รายรับ เงินหมวด เงินรายได้ พยบ. เป็นเงิน 28,000 บาท

รายจ่าย เงินหมวด เงินรายได้ พยบ.

- |  |                     |
|--|---------------------|
| 1. ค่าอาหารว่างและเครื่องดื่มนักศึกษา (35 บาท x ๑๐๐ คน x 6 มื้อ)         | เป็นเงิน 21,000 บาท |
| 2. ค่าอาหารว่างและเครื่องดื่มวิทยากรและคณะทำงาน (35 บาท x 5 คน x 6 มื้อ) | เป็นเงิน 1,050 บาท  |
| 3. ค่าอาหารกลางวันวิทยากรและคณะทำงาน (120 บาท x 5 คน x 3 มื้อ)           | เป็นเงิน 1,800 บาท  |
| 4. ค่าป้ายไวน์ลินคิต์ต้อนรับ จำนวน ๒ ป้าย                                | เป็นเงิน 2,000 บาท  |
| 5. ค่าวัสดุอุปกรณ์   | เป็นเงิน 2,150 บาท  |

	รวมเป็นเงิน	28,000บาท
กิจกรรมที่ 3 ดำเนินการจัดการเรียนการสอนภาคทฤษฎี ทดลอง และภาคปฏิบัติ		
<u>รายรับ</u> เงินหมวด เงินงบประมาณ (สบช.) เงินอุดหนุน	เป็นเงิน	1,735,650 บาท
<u>รายจ่าย</u>		
1) เงินงบประมาณ (สบช.) เงินอุดหนุน		
- ค่าตอบแทนการสอนภาคทฤษฎี	เป็นเงิน	93,150 บาท
- ค่าตอบแทนการสอนภาคทดลอง	เป็นเงิน	22,500 บาท
- ค่าตอบแทนการสอนภาคปฏิบัติ	เป็นเงิน	1,620,000 บาท
	รวมเป็นเงิน	1,735,650 บาท

กิจกรรมที่ 4 กิจกรรมเตรียมความพร้อมก่อนเข้าสู่วิชาชีพ และอำนวยการสำหรับนักศึกษาหลักสูตรประกาศนียบัตรผู้ช่วยพยาบาล

รายรับ เงินหมวด รายได้ของสถาบันพระบรมราชชนก

รายจ่าย

1. ค่าอาหารว่างและเครื่องดื่มนักศึกษา (35 บาท x 100 คน x 10 มื้อ)	เป็นเงิน	35,000 บาท
2. ค่าอาหารว่างและเครื่องดื่มวิทยากรและคณะทำงาน (35 บาท x 10 คน x 10 มื้อ)	เป็นเงิน	3,500 บาท
3. ค่าอาหารกลางวันสำหรับวิทยากร และคณะทำงาน (120 บาท x 5 คน x 2 มื้อ)	เป็นเงิน	1,200 บาท
4. ค่าอาหารกลางวันสำหรับนักศึกษา คณาจารย์และคณะทำงาน (120 บาท x ๑๓๐ คน x ๑ มื้อ)	เป็นเงิน	15,600 บาท
5. ค่าสมนาคุณวิทยากร (๒๔ ชั่วโมง x 1,200 บาท)	เป็นเงิน	28,800 บาท
6. ค่าป้ายไวเนลแสดงความยินดี จำนวน ๒ ป้าย	เป็นเงิน	2,000 บาท
7. ค่าป้ายงานมอบวุฒิบัตร	เป็นเงิน	10,000 บาท
8. ค่าจ้างตกแต่งสถานที่	เป็นเงิน	15,000 บาท
9. ค่าปกเล่มประกาศ จำนวน 100 เล่มๆละ 200 บาท	เป็นเงิน	20,000 บาท
10. ค่าเข็มวิทยฐานะผู้ช่วยพยาบาลจำนวน100 ชิ้นๆ ละ 200 บาท	เป็นเงิน	20,000 บาท
11. ค่าวัสดุอุปกรณ์	เป็นเงิน	12,000 บาท
12. ค่าเดินทางวิทยากร จำนวน 1 คน	เป็นเงิน	5,000 บาท
13. ค่าที่พักวิทยากร จำนวน 1 คืนๆ ละ 1,500 บาท	เป็นเงิน	1,500 บาท
14. ค่าน้ำมันเชื้อเพลิง สำหรับวิทยากร	เป็นเงิน	4,000 บาท
	รวมเป็นเงิน	173,600 บาท
	รวมทั้งสิ้นเป็นเงิน	1,937,250 บาท

## แบบฟอร์มโครงการตามแผนปฏิบัติการประจำปีงบประมาณ พ.ศ. 2568 คณะพยาบาลศาสตร์ สถาบันพระบรมราชชนก

## วิทยาลัยพยาบาลบรมราชชนนี สุราษฎร์ธานี

ลำดับที่ 4	โครงการการบูรณาการการเรียนการสอนรายวิชากับพันธกิจอื่น (วิจัย บริการวิชาการ หรือทำนุ)	รหัสโครงการ FON-Edu-R04
ส่วนราชการ .....คณะพยาบาลศาสตร์.....		หน่วยงาน วิทยาลัยพยาบาลบรมราชชนนี สุราษฎร์ธานี
แผนงานตามพันธกิจ (เลือกได้เพียง 1 ข้อเท่านั้น) <input checked="" type="checkbox"/> ด้านการผลิตและพัฒนาบุคลากร .. ด้านการวิจัยและนวัตกรรม .. ด้านการบริการวิชาการแก่สังคม .. ด้านการส่งเสริมและทะนุบำรุงศิลปวัฒนธรรม .. ด้านบริหารจัดการองค์กรสมรรถนะสูง		<b>ลักษณะ/ประเภทโครงการ</b> <input type="checkbox"/> โครงการเชิงกลยุทธ์ สบข. ตามกลยุทธ์ที่ ..... ของแผนยุทธศาสตร์สบข./แผนกลยุทธ์ด้านการเงิน/บุคคล/สารสนเทศ .. โครงการตามยุทธศาสตร์คณะ ตามประเด็นยุทธศาสตร์ที่.....กลยุทธ์ที่..... .. โครงการงานประจำตามพันธกิจ ..... <input type="checkbox"/> โครงการตามนโยบาย เรื่อง.....

วัตถุประสงค์	ตัวชี้วัดโครงการ	กิจกรรม/การดำเนินงาน	กลุ่มเป้าหมาย	ผลผลิต	ระยะเวลาดำเนินการ	แหล่งเงิน			
						งบประมาณ (ระบุหมวดเงินและระบุจำนวนรวม)	เงินรายได้ (จากแหล่งใดและระบุจำนวนรวม)	เงินจากหน่วยงานภายนอก	รวม
1.เพื่อบูรณาการการเรียนการสอนรายวิชากับพันธกิจการวิจัย การบริการวิชาการแก่สังคม และการทำนุบำรุงศิลปวัฒนธรรม	1. มีรายวิชาที่มีกระบวนการเรียนการสอนกับพันธกิจอื่น อย่างน้อย 1 พันธกิจ ๒. ร้อยละ 100 ของจำนวนราย	<b>ขั้นวางแผน (plan) ระหว่างวันที่</b> ระหว่างวันที่ ๑ - 3๐ ตุลาคม ๒๕๖๗ 1) ศึกษาวิจัยทัศน์ กลยุทธ์ เป้าหมายของ วพบ. คณะ/หรือ สบข. ๒) ศึกษาตัวบ่งชี้ คำอธิบาย ข้อมูลที่ต้องการของหน่วยงานที่เกี่ยวข้อง	นักศึกษาพยาบาลศาสตร์บัณฑิต วิทยาลัยพยาบาลบรมราชชนนี สุราษฎร์ธานี ประจำปีการศึกษา 256๗	1. อาจารย์ และนักศึกษาในวิทยาลัยฯ และประชาชนในพื้นที่เป้าหมาย มีการออกกำลังกายโดยประยุกต์กายมวยไทยไชยาเพื่อ	๑ ตุลาคม ๒๕๖๗ – ๓๐ กันยายน ๒๕๖๘	เงินอุดหนุน	-	-	15,160 บาท

วัตถุประสงค์	ตัวชี้วัดโครงการ	กิจกรรม/การดำเนินงาน	กลุ่มเป้าหมาย	ผลผลิต	ระยะเวลาดำเนินการ	แหล่งเงิน			
						งบประมาณ (ระบุหมวดเงินและระบุจำนวนรวม)	เงินรายได้ (จากแหล่งใดและระบุจำนวนรวม)	เงินจากหน่วยงานภายนอก	รวม
2. เพื่อให้นักศึกษาที่ลงทะเบียนเรียนในรายวิชาที่มีการบูรณาการการเรียนการสอนกับพันธกิจต่างๆ เกิดทักษะการเรียนรู้และสมรรถนะตามวัตถุประสงค์ของกิจกรรมการบูรณาการ	วิชาที่มีการบูรณาการรายวิชา กับพันธกิจอื่น มีการดำเนินการภายในระยะเวลาที่กำหนด ๓. นักศึกษากลุ่มเป้าหมายร้อยละ 80 ของแต่ละรายวิชาที่มีการบูรณาการการเรียนการสอนกับพันธกิจอื่น บรรลุวัตถุประสงค์ของกิจกรรมการบูรณาการ ๔. จำนวนกลุ่มเป้าหมายที่เข้าร่วมโครงการไม่น้อยกว่าร้อยละ 80	3) ศึกษาขอบเขตเนื้อหาความรู้กับการบูรณาการเรียนการสอนรายวิชา กับพันธกิจอื่น ๔) แลกเปลี่ยนเรียนรู้กับผู้ที่มีส่วนเกี่ยวข้อง ในการจัดทำโครงการการบูรณาการการจัดการเรียนการสอนรายวิชา กับพันธกิจอื่น (ระดับวิทยาลัย) ๕) ประชุมปรึกษาและประสานงานกับผู้รับผิดชอบ ออกแบบ/กำหนด/สรุปเป้าหมาย รายละเอียดโครงการ ๖) ประชุมทีมผู้สอน อาจารย์ที่เกี่ยวข้อง เพื่อวางแผนการโครงการการบูรณาการการจัดการเรียนการสอนรายวิชา กับพันธกิจอื่น (ระดับวิทยาลัย) ๗) กำหนดแผนการดำเนินการ ออกแบบกิจกรรม จัดเตรียมเนื้อหาบริการบริการวิชาการ	จำนวน 5๔๑ คน	การสร้างเสริมสุขภาพ นำไปสู่การมีสุขภาพดี 2. อาจารย์และนักศึกษา ในวิทยาลัยฯ ได้มีส่วนร่วมในการดูแลส่งเสริมสุขภาพเด็กตามแนวคิด สบช.โมเดล ปิงปองจรรยาจร 7 สี ๓. อาจารย์และนักศึกษา ในวิทยาลัยฯ ได้มีส่วนร่วมในการเผยแพร่ สืบสานการทำนุบำรุงศิลปวัฒนธรรมภาษาไทย					

วัตถุประสงค์	ตัวชี้วัดโครงการ	กิจกรรม/การดำเนินงาน	กลุ่มเป้าหมาย	ผลผลิต	ระยะเวลาดำเนินการ	แหล่งเงิน			
						งบประมาณ (ระบุหมวดเงินและระบุจำนวนรวม)	เงินรายได้ (จากแหล่งใดและระบุจำนวนรวม)	เงินจากหน่วยงานภายนอก	รวม
	ของกลุ่มเป้าหมายที่กำหนดไว้ในโครงการ	<p>และเครื่องมือที่ใช้ในการประเมินผลการดำเนินโครงการ</p> <p>๘) เขียนโครงการ และเสนอโครงการเพื่อขออนุมัติ</p> <p>๙) ประชาสัมพันธ์โครงการ และติดต่อประสานงานกับหน่วยงานต่างๆ ที่เกี่ยวข้อง</p> <p>๑๐) จัดเตรียมเอกสาร คู่มือ ตารางการดำเนินโครงการ แบบประเมินผลโครงการ และ computer File สำหรับประกอบการดำเนินโครงการ</p> <p>๑๑) จัดเตรียมสถานที่ อุปกรณ์ โสตทัศนูปกรณ์ในการบูรณาการการจัดการเรียนการสอนรายวิชา กับ พันธกิจอื่น (ระดับวิทยาลัย)</p> <p><b>ขั้นดำเนินงาน (Do) ระหว่างวันที่ กิจกรรมที่ 1</b></p> <p>การจัดการเรียนการสอนรายวิชา การพยาบาลเด็กและวัยรุ่น ชั้นปีที่ 2 ภาคเรียนที่ 2 ปีการศึกษา 2567 บูรณาการกับ การบริการวิชาการ</p>							

วัตถุประสงค์	ตัวชี้วัดโครงการ	กิจกรรม/การดำเนินงาน	กลุ่มเป้าหมาย	ผลผลิต	ระยะเวลาดำเนินการ	แหล่งเงิน			
						งบประมาณ (ระบุหมวดเงินและระบุจำนวนรวม)	เงินรายได้ (จากแหล่งใดและระบุจำนวนรวม)	เงินจากหน่วยงานภายนอก	รวม
		<p>เรื่อง การส่งเสริมสุขภาพเด็กตามแนวคิด สบช.โมเดล            ปิงปองจรรยาจร 7 สี</p> <p><b>กิจกรรมที่ 2</b>            การจัดการเรียนการสอนรายวิชาภาษาไทยเชิงวิชาการ            บูรณาการกับทำนุบำรุงศิลปวัฒนธรรม เทอม 1 ปีการศึกษา 2568</p> <p><b>กิจกรรมที่ 3</b>            การจัดการเรียนการสอนวิชาการพยาบาลสุขภาพจิตและจิตเวช บูรณาการกับบริการวิชาการ เรื่อง การคัดกรองและให้คำปรึกษาทางสุขภาพจิตตามแนวคิด สบช.โมเดล            ปิงปองจรรยาจร 7 สี ชั้นปีที่ 3 เทอม 1 ปีการศึกษา 2568</p> <p><b>กิจกรรมที่ 4</b>            การจัดการเรียนการสอนรายวิชาออกกำลังกายเพื่อสุขภาพ บูรณาการกับทำนุบำรุงศิลปวัฒนธรรม (มวยไทยไชยา) ชั้นปีที่ 1 เทอม 1 ปีการศึกษา 2568</p>							

วัตถุประสงค์	ตัวชี้วัดโครงการ	กิจกรรม/การดำเนินงาน	กลุ่มเป้าหมาย	ผลผลิต	ระยะเวลาดำเนินการ	แหล่งเงิน			
						งบประมาณ (ระบุหมวดเงินและระบุจำนวนรวม)	เงินรายได้ (จากแหล่งใดและระบุจำนวนรวม)	เงินจากหน่วยงานภายนอก	รวม
		<p>ขั้นสรุปและประเมินผลการดำเนินงาน (Check) ระหว่างวันที่ ๑๖ - ๓๐ กันยายน ๒๕๖๘</p> <p>1) ประเมินผลโครงการด้วยแบบทดสอบความรู้ความเข้าใจของผู้เข้าร่วมโครงการ</p> <p>๒) ประเมินผลความพึงพอใจในการเข้าร่วมโครงการด้วยแบบประเมินความพึงพอใจ</p> <p>3) สรุปและรายงานผลการบูรณาการการเรียนการสอนรายวิชากับพันธกิจ จการวิจัย การบริการวิชาการแก่สังคม และ การทำนุบำรุงศิลปวัฒนธรรม</p> <p>๔) สรุปโครงการ และรายงานผลการดำเนินโครงการ ต่อผู้อำนวยการ ผ่านรองผู้อำนวยการและหัวหน้างาน</p> <p>ขั้นปรับปรุงการปฏิบัติงาน (Act)</p>							

วัตถุประสงค์	ตัวชี้วัดโครงการ	กิจกรรม/การดำเนินงาน	กลุ่มเป้าหมาย	ผลผลิต	ระยะเวลาดำเนินการ	แหล่งเงิน			
						งบประมาณ (ระบุดมวด เงินและระบุ จำนวนรวม )	เงินรายได้ (จากแห ล่งใดแล ระบุจำ นวนรวม )	เงินจากท หน่วยงาน ภายนอก	รวม
		<p>นำผลการประเมินไปปรับปรุงพัฒนาโครงการ/กิจกรรมที่เกี่ยวข้อง ดังนี้</p> <p>1) นำผลการประเมินชี้แจงอาจารย์ผู้เกี่ยวข้องเพื่อหาแนวทางส่งเสริมช่วยเหลือและพัฒนาการจัดการเรียนการสอนต่อไป</p> <p>๒) นำผลที่ได้จากการดำเนินโครงการไปพัฒนาการให้บริการวิชาการแก่สังคมต่อไป</p>							

### รายละเอียดการใช้จ่ายในโครงการ

**กิจกรรมที่ 1** รายวิชา การพยาบาลเด็กและวัยรุ่น ชั้นปีที่ 2 ภาคเรียนที่ 2 ปีการศึกษา 2567 บูรณาการกับ การบริการวิชาการ เรื่อง การส่งเสริมสุขภาพเด็ก ตามแนวคิด สบช.โมเดล ปิงปองจราจร 7 สี

- ค่าป้ายไวนิล จำนวน 8 แผ่น แผ่นๆละ 600 บาท เป็นเงิน 4,800 บาท
- ค่าถ่ายเอกสาร เป็นเงิน 500 บาท
- ค่ากระดาษ จำนวน 3 รีม เป็นเงิน 400 บาท

**กิจกรรมที่ 2** รายวิชาภาษาไทยเชิงวิชาการ บูรณาการกับทำนุบำรุงศิลปวัฒนธรรม เทอม 1 ปีการศึกษา 2568

- ค่ากระดาษ จำนวน 3 รีม เป็นเงิน 400 บาท
- ปากกาสีน้ำเงิน เป็นเงิน 180 บาท

**กิจกรรมที่ 3** วิชาการพยาบาลสุขภาพจิตและจิตเวช บูรณาการกับบริการวิชาการ เรื่อง การคัดกรองและให้คำปรึกษาทางสุขภาพจิตตามแนวคิด สบช.โมเดล ปิงปองจราจร 7 สี ชั้นปีที่ 3 เทอม 1 ปีการศึกษา 2568

- ค่าป้ายไวนิล จำนวน 10 แผ่น แผ่นๆ ละ 600 บาท เป็นเงิน 6,000 บาท
- ค่าถ่ายเอกสาร เป็นเงิน 500 บาท
- ค่ากระดาษ จำนวน 3 รีม เป็นเงิน 400 บาท

**กิจกรรมที่ 4** รายวิชาออกกำลังกายเพื่อสุขภาพ บูรณาการกับทำนุบำรุงศิลปวัฒนธรรม (มวยไทยไชยา) ชั้นปีที่ 1 เทอม 1 ปีการศึกษา 2568

- ค่าป้ายไวนิล จำนวน 3 แผ่น x 600 บาท เป็นเงิน 1,800 บาท
- ปากกาสีน้ำเงิน เป็นเงิน 180 บาท

รวมทั้งสิ้น 15,160 บาท

## แบบฟอร์มโครงการตามแผนปฏิบัติการประจำปีงบประมาณ พ.ศ. 2568 คณะพยาบาลศาสตร์ สถาบันพระบรมราชชนก

## วิทยาลัยพยาบาลบรมราชชนนี สุราษฎร์ธานี

ลำดับที่ 5	โครงการพัฒนาคุณภาพการประเมินคุณภาพบัณฑิต ปีการศึกษา 2566 และสมรรถนะ ชั้นปี ปีการศึกษา 2567	รหัสโครงการ FON-Edu-R05
ส่วนราชการ .....คณะพยาบาลศาสตร์.....		หน่วยงาน วิทยาลัยพยาบาลบรมราชชนนี สุราษฎร์ธานี
แผนงานตามพันธกิจ (เลือกได้เพียง 1 ข้อเท่านั้น) <input checked="" type="checkbox"/> ด้านการผลิตและพัฒนาบุคลากร .. ด้านการวิจัยและนวัตกรรม .. ด้านการบริการวิชาการแก่สังคม .. ด้านการส่งเสริมและทะนุบำรุงศิลปวัฒนธรรม <input type="checkbox"/> ด้านบริหารจัดการองค์กรสมรรถนะสูง		<b>ลักษณะ/ประเภทโครงการ</b> .. โครงการเชิงกลยุทธ์ สบช. ตามกลยุทธ์ที่ ..... ของแผนยุทธศาสตร์สบช./แผนกลยุทธ์ด้านการเงิน/บุคคล/สารสนเทศ ..โครงการตามยุทธศาสตร์คณะ ตามประเด็นยุทธศาสตร์ที่.....กลยุทธ์ที่..... ..โครงการงานประจำตามพันธกิจ ..... .. โครงการตามนโยบาย เรื่อง.....

วัตถุประสงค์	ตัวชี้วัดโครงการ	กิจกรรม/การดำเนินงาน	กลุ่มเป้าหมาย	ผลผลิต	ระยะเวลาดำเนินการ	แหล่งเงิน			
						งบประมาณ (ระบุหมวดเงินและระบุจำนวนรวม)	เงินรายได้ (จากแหล่งใดและระบุจำนวนรวม)	เงินจากหน่วยงานภายนอก	รวม
<p>1. เพื่อประเมินติดตามคุณภาพบัณฑิต ด้านความรู้ ความสามารถ และสมรรถนะในการทำงานที่สอดคล้องกับความต้องการของผู้มีส่วนได้ส่วนเสียในการผลิตบัณฑิตปีการศึกษา 2566</p> <p>2. เพื่อประเมินการบรรลุผลลัพธ์การเรียนรู้ตามวัตถุประสงค์การเรียนรู้ของหลักสูตร (PLOs) ของผู้สำเร็จการศึกษา ปีการศึกษา 2567</p> <p>3. เพื่อประเมินสมรรถนะชั้นปี ตามหลักสูตรพยาบาลศาสตรบัณฑิต ของนักศึกษาในปีการศึกษา 2567</p>	<p>1. ร้อยละของผู้ใช้บัณฑิต และผู้มีส่วนได้ส่วนเสียในการผลิตบัณฑิต มีผลการประเมินความพึงพอใจต่อความคาดหวังในสมรรถนะบัณฑิต ระดับดีขึ้นไป (คะแนน มากกว่า 3.50 จาก คะแนนเต็ม 5)</p> <p>2. ร้อยละของผู้สำเร็จการศึกษา มีผลการประเมินผลลัพธ์การเรียนรู้ตาม PLOs ระดับดีขึ้นไป (คะแนน มากกว่า 3.50 จาก คะแนนเต็ม 5)</p> <p>3. ร้อยละของนักศึกษาในชั้นปีที่ 1-4 มีสมรรถนะชั้นปีระดับดีขึ้นไป</p>	<p><b>ขั้นวางแผน (plan) ระหว่างวันที่ 1 - 31 มกราคม 2568</b></p> <p><b>ขั้นดำเนินงาน (Do) ระหว่างวันที่ 1 กุมภาพันธ์ 2568 - 30 มิถุนายน 2568</b></p> <p><b>กิจกรรมที่ 1</b> การประเมินติดตามคุณภาพบัณฑิตพยาบาลศาสตรบัณฑิต รุ่นที่ 36</p>	<p>1. ผู้ใช้บัณฑิต หลักสูตรพยาบาลศาสตรบัณฑิต รุ่นที่ 36 ซึ่งสำเร็จการศึกษา ในปีการศึกษา 2566 จำนวน 137 คน</p> <p>2. บัณฑิต หลักสูตรพยาบาลศาสตรบัณฑิต รุ่นที่ 35 ซึ่งสำเร็จการศึกษา ในปีการศึกษา 2566 จำนวน 137คน</p> <p>3. ผู้มีส่วนได้ส่วนเสียในการผลิตบัณฑิตจำนวน 10 คน</p>	<p>รายงานผลการประเมินคุณภาพบัณฑิต ปีการศึกษา 2566 และสมรรถนะชั้นปีการศึกษา 2567</p>	<p>1 มกราคม 2568 - 30 สิงหาคม 2568</p>	<p>- หมวดอุดหนุน 10,000 บาท</p>			10,000

	(คะแนน มากกว่า 3.50 จาก คะแนน เต็ม 5)	<b>กิจกรรมที่ 2</b> การประเมิน สมรรถนะชั้นปี พยาบาลศา สตรบัณฑิต ชั้น ปีที่ 1-4 รุ่นที่ 37-40  <b>ขั้นสรุปและ          ประเมินผล          การดำเนินงาน          (Check)          ระหว่างวันที่          1 - 30          กรกฎาคม          2568</b>  <b>ขั้นปรับปรุง          การปฏิบัติงาน          (Act)          1 - 30          สิงหาคม          2568</b>	<b>4. นักศึกษาชั้นปี          ที่ 1-4 ปี          การศึกษา 2567          จำนวน 541คน           รวมจำนวนทั้งสิ้น          825 คน</b>						
--	---------------------------------------	--	---	--	--	--	--	--	--

### รายละเอียดค่าใช้จ่าย

**กิจกรรมที่ 1** การประเมินติดตามคุณภาพบัณฑิต พยาบาลศาสตรบัณฑิต รุ่นที่ 36  
 เงินงบประมาณหมวดอุดหนุน

- |   |          |       |     |
|---|----------|-------|-----|
| 1. ค่าจ้างถ่ายเอกสาร (แบบสอบถามและรายงานติดตามคุณภาพบัณฑิต) (0.35 บาท x 1,000 หน้า) | เป็นเงิน | 350   | บาท |
| 2. ค่าซอง A4 สีน้ำตาลไม่ขยายข้าง (3 บาท x 150 ซอง)                                  | เป็นเงิน | 450   | บาท |
| 3. ค่าไปรษณียากรสำหรับส่งแบบสอบถาม (20 บาท x 150 ซอง)                               | เป็นเงิน | 3,000 | บาท |
| 4. ค่าอาหารว่างและเครื่องดื่ม (35 บาท x 10 คน x 1 มื้อ)                             | เป็นเงิน | 350   | บาท |

5. ค่าอาหารกลางวัน (120 บาท x 10 คน x 1 มื้อ)
6. ค่าจัดทำรูปเล่มรายงาน (200 บาท x 2 เล่ม)
7. ค่าวัสดุอุปกรณ์

เป็นเงิน	1,200	บาท	
	เป็นเงิน	400	บาท
	เป็นเงิน	450	บาท
<b>รวม</b>	<b>6,200.00</b>	<b>บาท</b>	

**กิจกรรมที่ 2** การประเมินสมรรถนะชั้นปี พยาบาลศาสตรบัณฑิต ชั้นปีที่ 1-4 รุ่นที่ 37-40

1. ค่ากระดาษขนาด A4 (120 บาท x 2 รีม)
2. ค่าหมึกพิมพ์ 85A (2560 บาท x 1 หลอด)
3. ค่าจ้างถ่ายเอกสาร (แบบสอบถามและรายงานติดตามคุณภาพบัณฑิต) (0.5 บาท x 1,000 หน้า)
4. ค่าจัดทำรูปเล่มรายงาน (200 บาท x 2)
5. ค่าวัสดุอุปกรณ์

เป็นเงิน	240	บาท	
	เป็นเงิน	2,560	บาท
เป็นเงิน	500	บาท	
เป็นเงิน	400	บาท	
	เป็นเงิน	100	บาท
<b>รวม</b>	<b>3,800.00</b>	<b>บาท</b>	

## แบบฟอร์มโครงการตามแผนปฏิบัติการประจำปีงบประมาณ พ.ศ. 2568 คณะพยาบาลศาสตร์ สถาบันพระบรมราชชนก

## วิทยาลัยพยาบาลบรมราชชนนี สุราษฎร์ธานี

ลำดับที่ 6	(ชื่อโครงการของวิทยาลัย)โครงการพัฒนาศักยภาพอาจารย์พิเศษและอาจารย์พี่เลี้ยงในแหล่งฝึกภาคปฏิบัติ	รหัสโครงการ FON-Edu-R0๖
ส่วนราชการ .....คณะพยาบาลศาสตร์.....		หน่วยงาน วิทยาลัยพยาบาลบรมราชชนนี สุราษฎร์ธานี
แผนงานตามพันธกิจ (เลือกได้เพียง 1 ข้อเท่านั้น) <input checked="" type="checkbox"/> ด้านการผลิตและพัฒนาบุคลากร <input type="checkbox"/> ด้านการวิจัยและนวัตกรรม <input type="checkbox"/> ด้านการบริการวิชาการแก่สังคม <input type="checkbox"/> ด้านการส่งเสริมและทะนุบำรุงศิลปวัฒนธรรม <input type="checkbox"/> ด้านบริหารจัดการองค์กรสมรรถนะสูง		<b>ลักษณะ/ประเภทโครงการ</b> <input type="checkbox"/> โครงการเชิงกลยุทธ์ สบช. ตามกลยุทธ์ที่ ..... ของแผนยุทธศาสตร์สบช./แผนกลยุทธ์ด้านการเงิน/บุคคล/สารสนเทศ <input type="checkbox"/> โครงการตามยุทธศาสตร์คณะ ตามประเด็นยุทธศาสตร์ที่.....กลยุทธ์ที่..... <input type="checkbox"/> โครงการงานประจำตามพันธกิจ ..... <input type="checkbox"/> โครงการตามนโยบาย เรื่อง.....

วัตถุประสงค์	ตัวชี้วัดโครงการ	กิจกรรม/การดำเนินงาน	กลุ่มเป้าหมาย	ผลผลิต	ระยะเวลาดำเนินการ	แหล่งเงิน			
						งบประมาณ (ระบุหมวดเงินและระบุจำนวนรวม)	เงินรายได้ (จากแหล่งใดและระบุจำนวนรวม)	เงินจากหน่วยงานภายนอก	รวม
1.เพื่อให้อาจารย์พิเศษสอนภาคปฏิบัติและอาจารย์พี่เลี้ยงในแหล่งฝึกภาคปฏิบัติมีความรู้ความเข้าใจเกี่ยวกับการจัดการเรียนรู้ในคลินิกวิธีการจัดการเรียนการสอนในคลินิก	1.ร้อยละ 80 อาจารย์พิเศษสอนภาคปฏิบัติและอาจารย์พี่เลี้ยงในแหล่งฝึกภาคปฏิบัติมีความรู้เกี่ยวกับการจัดการเรียนรู้ในคลินิกวิธีการจัดการเรียน	<b>ขั้นวางแผน (plan)</b> ระหว่างวันที่ ระหว่างวันที่ 1- 28 เมษายน 2568 1) ศึกษาวิจัยทัศน กลยุทธ์ เป้าหมาย ของ วพบ. คณะ/หรือ สบช. 2) ศึกษาตัวบ่งชี้ คำอธิบาย ข้อมูลที่	<b>กิจกรรมที่ 1</b> - พยาบาลพี่เลี้ยงในแหล่งฝึกภาคปฏิบัติ จำนวน 40 คน - วิทยากร วิทยาลัยพยาบาลบรมราชชนนี (คณาจารย์จากวิทยาลัย)จำนวน20 คน - คณะทำงาน (เจ้าหน้าที่)จำนวน	1) อาจารย์พิเศษสอนภาคปฏิบัติและอาจารย์พี่เลี้ยงในแหล่งฝึกภาคปฏิบัติสามารถนำความรู้เกี่ยวกับการจัดการเรียนรู้ในคลินิกวิธีการจัดการเรี	1 เมษายน – 30 กันยายน 2568	-	รายได้ขอ งสบช. 79,625.-	-	79,625.-

วัตถุประสงค์	ตัวชี้วัดโครงการ	กิจกรรม/การดำเนินงาน	กลุ่มเป้าหมาย	ผลผลิต	ระยะเวลาดำเนินการ	แหล่งเงิน			
						งบประมาณ (ระบุหมวดเงินและระบุจำนวนรวม)	เงินรายได้ (จากแหล่งใดและระบุจำนวนรวม)	เงินจากหน่วยงานภายนอก	รวม
<p>ก การประเมินผลการเรียนรู้และใช้เครื่องมือวัดประเมินผลการเรียนรู้ที่สอดคล้องกับผลลัพธ์การเรียนรู้ตามหลักสูตรและพัฒนาผลการเรียนรู้ของนักศึกษาได้เหมาะสม</p> <p>2. เพื่อให้อาจารย์พิเศษสอนภาคปฏิบัติและอาจารย์พี่เลี้ยงในแหล่งฝึกภาคปฏิบัติมีความตระหนักในการแสดงบทบาทการเป็นอาจารย์พิเศษและอาจารย์พี่เลี้ยงในแหล่งฝึกภาคปฏิบัติ และสามารถปฏิบัติ</p>	<p>การสอนในคลินิก การประเมินผลการเรียนรู้และใช้เครื่องมือวัดประเมินผลการเรียนรู้ที่สอดคล้องกับผลลัพธ์การเรียนรู้ที่คาดหวังของหลักสูตรและพัฒนาผลการเรียนรู้ของนักศึกษาในระดัขึ้นปี</p> <p>2. ร้อยละ 80 อาจารย์พิเศษสอนภาคปฏิบัติและอาจารย์พี่เลี้ยงในแหล่งฝึกภาคปฏิบัติมีความพึงพอใจในการเข้าร่วมโครงการในระดับดีขึ้นไป</p> <p>3. มีแผนการใช้แหล่งฝึกภาคปฏิบัติร่วมกันระหว่างวิทยาลัยพยาบาลบรมราชชนนี</p>	<p>ต้องการของหน่วยงานที่เกี่ยวข้อง</p> <p>3) ออกแบบ/กำหนด/สรุปเป้าหมาย รายละเอียดโครงการ</p> <p>4) กำหนดแผนการดำเนินการ ออกแบบกิจกรรม</p> <p>5) เสนอโครงการเพื่ออนุมัติ</p> <p><b>ขั้นดำเนินงาน (Do)</b></p> <p>ระหว่างวันที่ 29 เมษายน - 15 กันยายน 2568</p> <p><b>กิจกรรมที่ 1</b></p> <p><u>พัฒนาศักยภาพอาจารย์พิเศษและอาจารย์พี่เลี้ยงในแหล่งฝึกภาคปฏิบัติ</u></p> <p>ดำเนินการระหว่างวันที่ 28 เมษายน - 4 พฤษภาคม 2568</p> <p>1) ชี้แจงทำความเข้าใจหลักสูตรพยาบาลศาสตรบัณฑิต (หลักสูตรปรับปรุง พ.ศ. 2565)</p> <p>2) บรรยายความรู้ในการเรียนการสอนในคลินิก</p>	<p>5 คน <b>รวมทั้งสิ้น 65 คน</b></p> <p><b>กิจกรรมที่ 2</b></p> <p>- ตัวแทนจากสถาบันการศึกษาภายนอกที่ใช้แหล่งฝึกร่วมกันจำนวน 15 คน</p> <p>- ตัวแทนอาจารย์วิทยาลัยพยาบาลบรมราชชนนี สุราษฎร์ธานี จำนวน 15 คน <b>รวมทั้งสิ้น 30 คน</b></p> <p><b>กิจกรรมที่ 3</b></p> <p>- พยาบาลพี่เลี้ยง/ตัวแทนจากแหล่งฝึกภาคปฏิบัติจำนวน 20 คน</p> <p>- ตัวแทนอาจารย์วิท</p>	<p>ยการสอนในคลินิก</p> <p>การประเมินผลการเรียนรู้ในคลินิกไปประยุกต์ใช้กับการปฏิบัติบทบาทพยาบาลพี่เลี้ยง</p> <p>มีความความตระหนักในการแสดงบทบาทพยาบาลพี่เลี้ยง และพัฒนาทักษะการปฏิบัติการพยาบาลให้แก่ นักศึกษาได้อย่างมีประสิทธิภาพ</p> <p>2) วิทยาลัยฯ และแหล่งฝึกมีส่วนร่วมในการจัดการเรียนการสอนภาคปฏิบัติและใช้</p>					

วัตถุประสงค์	ตัวชี้วัดโครงการ	กิจกรรม/การดำเนินงาน	กลุ่มเป้าหมาย	ผลผลิต	ระยะเวลา ดำเนินการ	แหล่งเงิน			
						งบประมาณ (ระบุหมวด เงินและระบุ จำนวนรวม )	เงินรายได้ (จากแหล่งใดและ ระบุจำนวนรวม)	เงินจากหน่วยงาน ภายนอก	รวม
ตีบทบาทยุทธศาสตร์ ที่เชื่อมโยงได้เหมาะสม	สุราษฎร์ธานี และสถาบันการศึกษา ที่ใช้แหล่งฝึกพร้อม กัน	3) ฝึกปฏิบัติการเขียนแผนการสอน ในคลินิกและฝึกปฏิบัติการสอนใน คลินิก <u>กิจกรรมที่ 2</u> <u>กิจกรรมสถาบันการศึกษาร่วมกัน</u> <u>วางแผนแหล่งฝึกภาคปฏิบัติ</u> ดำเนินการระหว่างวันที่ 10 - 31 พฤษภาคม 2568 1) ชี้แจงแผนฝึกในแต่ละสถาบันการ ศึกษาเกี่ยวกับการจัดการเรียน การสอนภาคปฏิบัติ ปีการศึกษา 2568 2) อภิปราย สร้างข้อตกลงร่วมกันในการจัดท ำแผนฝึก 3) สรุปปัญหาและแนวทางแก้ไขใน การจัดแผนฝึกต่อไป <u>กิจกรรมที่ 3</u> <u>กิจกรรมสัมมนาแหล่งฝึกภาคปฏิบัติ</u> โดยดำเนินการประชุมรูปแบบ	วิทยาลัยพยาบาลบรม ราชชนนี สุราษฎร์ธานี จำนวน 15 คนรวมทั้งสิ้น 35 คน	ทรัพยากรร่วมกัน อย่างเหมาะสม 3) ข้อมูลที่ได้จากก ารสัมมนาแหล่ง ฝึกไปปรับปรุงก ารจัดการเรียนก ารสอน ใน มคอ.3 และ มคอ.4 ให้มีประสิทธิภาพ มากยิ่งขึ้นและ ไปในทิศทางเดีย วกับแหล่งฝึก					

วัตถุประสงค์	ตัวชี้วัดโครงการ	กิจกรรม/การดำเนินงาน	กลุ่มเป้าหมาย	ผลผลิต	ระยะเวลาดำเนินการ	แหล่งเงิน			
						งบประมาณ (ระบุหมวดเงินและระบุจำนวนรวม)	เงินรายได้ (จากแหล่งใดและระบุจำนวนรวม)	เงินจากหน่วยงานภายนอก	รวม
		<p>ออนไลน์ ดำเนินการระหว่างวันที่ 1 มิถุนายน – 15 กันยายน 2568</p> <p>1) ประเมินการจัดการเรียนการสอนภาคปฏิบัติ ปีการศึกษา 2566 ร่วมกันระหว่างสถาบันการศึกษาและแหล่งฝึกภาคปฏิบัติ</p> <p>2) ชี้แจงทำความเข้าใจ หลักสูตรพยาบาลศาสตรบัณฑิต (หลักสูตรปรับปรุง พ.ศ. 2565)</p> <p>3) ชี้แจงแผนฝึกของสถาบันการศึกษาเกี่ยวกับการจัดการเรียนการสอนภาคปฏิบัติ ปีการศึกษา 2568</p> <p>4) อภิปราย สร้างข้อตกลงร่วมกันในการจัดทำแผนฝึก</p> <p>5) สรุปรูปปัญหาและแนวทางแก้ไขในการจัดแผนฝึกต่อไป</p>							

วัตถุประสงค์	ตัวชี้วัดโครงการ	กิจกรรม/การดำเนินงาน	กลุ่มเป้าหมาย	ผลผลิต	ระยะเวลาดำเนินการ	แหล่งเงิน			
						งบประมาณ (ระบุหมวดเงินและระบุจำนวนรวม)	เงินรายได้ (จากแหล่งใดและระบุจำนวนรวม)	เงินจากหน่วยงานภายนอก	รวม
		<p>ขั้นสรุปและประเมินผลการดำเนินงาน (Check) ระหว่างวันที่ 16 – 30 กันยายน 2568 1) จัดทำรายงานสรุปผลการจัดโครงการ</p> <p>2) ส่งรายงานสรุปการจัดทำโครงการ เสนอต่อผู้อำนวยการ</p> <p>ขั้นปรับปรุงการปฏิบัติงาน (Act)</p> <p>นำผลการประเมินไปปรับปรุงกิจกรรม/โครงการพัฒนาศักยภาพอาจารย์พิเศษและอาจารย์ที่เลี้ยงในแหล่งฝึกภาคปฏิบัติ ในครั้งต่อไป</p>							

รายละเอียดค่าใช้จ่าย

1 กิจกรรมที่ ๑ พัฒนาศักยภาพอาจารย์พิเศษและอาจารย์ที่เลี้ยงในแหล่งฝึกภาคปฏิบัติ



## แบบฟอร์มโครงการตามแผนปฏิบัติการประจำปีงบประมาณ พ.ศ. 2568 คณะพยาบาลศาสตร์ สถาบันพระบรมราชชนก

## วิทยาลัยพยาบาลบรมราชชนนี สุราษฎร์ธานี

ลำดับที่ 7	(ชื่อโครงการของวิทยาลัย)โครงการเตรียมความพร้อมเพื่อการเรียนรู้และก้าวสู่วิชาชีพ	รหัสโครงการ FON-Edu-R07
ส่วนราชการ .....คณะพยาบาลศาสตร์.....		หน่วยงาน วิทยาลัยพยาบาลบรมราชชนนี สุราษฎร์ธานี
แผนงานตามพันธกิจ (เลือกได้เพียง 1 ข้อเท่านั้น) <input checked="" type="checkbox"/> ด้านการผลิตและพัฒนาบุคลากร <input type="checkbox"/> ด้านการวิจัยและนวัตกรรม <input type="checkbox"/> ด้านการบริการวิชาการแก่สังคม <input type="checkbox"/> ด้านการส่งเสริมและทะนุบำรุงศิลปวัฒนธรรม <input type="checkbox"/> ด้านบริหารจัดการองค์กรสมรรถนะสูง		<b>ลักษณะ/ประเภทโครงการ</b> <input type="checkbox"/> โครงการเชิงกลยุทธ์ สบข. ตามกลยุทธ์ที่ ..... ของแผนยุทธศาสตร์สบข./แผนกลยุทธ์ด้านการเงิน/บุคคล/สารสนเทศ <input type="checkbox"/> โครงการตามยุทธศาสตร์คณะ ตามประเด็นยุทธศาสตร์ที่.....กลยุทธ์ที่..... <input checked="" type="checkbox"/> โครงการงานประจำตามพันธกิจ ผลิตบัณฑิตพยาบาลที่มีคุณภาพตามมาตรฐานสากล <input type="checkbox"/> โครงการตามนโยบาย เรื่อง.....

วัตถุประสงค์	ตัวชี้วัดโครงการ	กิจกรรม/การดำเนินงาน	กลุ่มเป้าหมาย	ผลผลิต	ระยะเวลาดำเนินการ	แหล่งเงิน			
						งบประมาณ (ระบุหมวดเงินและระบุจำนวนรวม)	เงินรายได้ (จากแหล่งใดและระบุจำนวนรวม)	เงินจากหน่วยงานภายนอก	รวม
เพื่อเตรียมความพร้อมของนักศึกษาหลักสูตรพยาบาลศาสตรบัณฑิต ชั้นปีที่ 4 ขั้นสุดท้ายในการสอบขึ้นทะเบียนเพื่อขอรับใบอนุญาตประกอบวิชาชีพการพยาบาลและการผดุงครรภ์ ชั้นหนึ่ง	1. นักศึกษาหลักสูตรพยาบาลศาสตรบัณฑิต รุ่นที่ 37 ชั้นปีที่ 4 สามารถสอบประมวลผลความรู้ของสถาบันพระบรมราชชนก ผ่านร้อยละ 80 ในการสอบครั้งแรก	<b>ขั้นวางแผน (plan) ระหว่างวันที่</b> ระหว่างวันที่ 16 ตุลาคม - 31 ตุลาคม 2567 1) ทบทวนกิจกรรมในปีที่ผ่านมา 2) ออกแบบกิจกรรมการเตรียมความพร้อมฯ 3) เสนอโครงการเพื่อขออนุมัติ <b>ขั้นดำเนินงาน (Do) ระหว่างวันที่</b> 1 พฤศจิกายน 2567 - 4 มีนาคม 2568 ดังนี้	นักศึกษาหลักสูตรพยาบาลศาสตรบัณฑิต รุ่นที่ 37 ชั้นปีที่ 4 จำนวน 130 คน	นักศึกษาหลักสูตรพยาบาลศาสตรบัณฑิต รุ่นที่ 37 ชั้นปีที่ 4 สามารถสอบประมวลผลความรู้ของสถาบันพระบรมราชชนก ผ่านร้อยละ 80 ในการสอบครั้งแรก	ระหว่างวันที่ 16 ตุลาคม 2567- 20 มีนาคม 2568	งบประมาณอุดหนุนเป็นเงิน 75,510บาท			

วัตถุประสงค์	ตัวชี้วัดโครงการ	กิจกรรม/การดำเนินงาน	กลุ่มเป้าหมาย	ผลผลิต	ระยะเวลา ดำเนินการ	แหล่งเงิน			
						งบประมาณ (ระบุหมวด เงินและระบุ จำนวนรวม )	เงินรายได้ (จากแหล่ง ใดและระบุ จำนวนรว ม)	เงินจากห น่วยงาน ภายนอก	รวม
	2. นักศึกษาหลักสูตรพยาบาลศาสตรบัณฑิต รุ่นที่ 36 ชั้นปีที่ 4 สามารถสอบขึ้นทะเบียนขอรับใบอนุญาตประกอบวิชาชีพการพยาบาลและการผดุงครรภ์ ชั้นหนึ่ง ผ่านในการสอบครั้งแรกไม่น้อยกว่าร้อยละ 70	<b>กิจกรรมที่ 1</b> <b>เตรียมความพร้อมด้วยตนเอง</b> 1) ทดสอบเสมือนจริงด้วยแบบทดสอบออนไลน์โดยจัดให้มีการทดสอบความรู้ 8 รายวิชาโดยใช้แบบทดสอบรวบรวมชุด ครอบคลุม 8 รายวิชา คือ การผดุงครรภ์ การพยาบาลมารดาทารก การพยาบาลเด็กและวัยรุ่น การพยาบาลผู้ใหญ่ การพยาบาลผู้สูงอายุ การพยาบาลสุขภาพจิตและจิตเวช การพยาบาลชุมชนและการรักษาโรคเบื้องต้น และ กฎหมาย จรรยาบรรณวิชาชีพ และกฎหมายที่เกี่ยวข้อง 2) จัดกลุ่มนักศึกษาโดยคณะ GPA อ่อน- เก่ง และสอดคล้องกับตารางการฝึกภาคปฏิบัติเพื่อเอื้อต่อการเรียนรู้ 3) คัดเลือกข้อสอบจากผลการสอบเสมือนที่นักศึกษาส่วนใหญ่สอบไม่ผ่านมากที่สุดประมาณรายวิชาละ		2. นักศึกษาหลักสูตรพยาบาลศาสตรบัณฑิต รุ่นที่ 37 ชั้นปีที่ 4 สามารถสอบขึ้นทะเบียนขอรับใบอนุญาตประกอบวิชาชีพการพยาบาลและการผดุงครรภ์ ชั้นหนึ่ง ผ่านในการสอบครั้งแรกไม่น้อยกว่าร้อยละ 80					

วัตถุประสงค์	ตัวชี้วัดโครงการ	กิจกรรม/การดำเนินงาน	กลุ่มเป้าหมาย	ผลผลิต	ระยะเวลา ดำเนินการ	แหล่งเงิน			
						งบประมาณ (ระบุหมวด เงินและระบุ จำนวนรวม )	เงินรายได้ (จากแหล่ง ใดและระบุ จำนวนรว ม)	เงินจากท หน่วยงาน ภายนอก	รวม
		<p>20 ข้อ</p> <p>เพื่อให้นักศึกษาแต่ละกลุ่มใช้แลกเปลี่ยนเรียนรู้ร่วมกัน</p> <p>5) ทดสอบเสมือนจริง ก่อนออกฝึกปฏิบัติ</p> <p>6) มอบหมายให้นักศึกษาเรียนรู้ด้วย ตนเองผ่านสื่อออนไลน์</p> <p><b>กิจกรรมที่ 2</b> ออกแบบการเรียนรู้และทบทวนส าระการเรียนรู้</p> <p>1) สร้างแรงบันดาลใจโดยศิษย์เก่าผ่าน การเสวนาออนไลน์</p> <p>2) จัดประชุม Design thinking เพื่อให้ นักศึกษาวิเคราะห์จุดเด่น จุดด้อยของตนเอง กำหนดเป้าหมายและออกแบบกา รเรียนรู้ของตนเองในการเตรียมตั วสอบฯ</p> <p>3) จัดกิจกรรม ทบทวนเนื้อหา สาระสำคัญแต่ละรายวิชา โดยวิทยากรในวิทยาลัยและ/หรือ นอกวิทยาลัย ครอบคลุม 8 รายวิชา</p>							

วัตถุประสงค์	ตัวชี้วัดโครงการ	กิจกรรม/การดำเนินงาน	กลุ่มเป้าหมาย	ผลผลิต	ระยะเวลา ดำเนินการ	แหล่งเงิน			
						งบประมาณ (ระบุหมวด เงินและระบุ จำนวนรวม )	เงินรายได้ (จากแหล่ง ใดและระบุ จำนวนรว ม)	เงินจากท ่น่วยงาน ภายนอก	รวม
		<p>4) ทดสอบเสมือนจริง เป็นระยะๆ และเฉลยข้อสอบโดยนักศึกษาและคณาจารย์แต่ละสาขาวิชา</p> <p>5) จัดสิ่งสนับสนุนการเรียนรู้และสร้างขวัญกำลังใจแก่นักศึกษาอย่างต่อเนื่อง</p> <p><b>ขั้นสรุปและประเมินผลการดำเนินงาน (Check) ระหว่างวันที่ 5-20 มีนาคม 2567</b></p> <p>1) ประเมินผลการสอบเสมือนจริง และผลการสอบรวบยอดของสถาบันพระบรมราชชนก</p> <p>2) ติดตามผลการสอบขึ้นทะเบียนฯ ครั้งที่ 1/2568</p> <p><b>ขั้นปรับปรุงการปฏิบัติงาน (Act)</b></p> <p>๑. นำผลประเมินความพึงพอใจต่อการเข้าร่วมโครงการฯ และผลการสอบฯ ของนักศึกษาไปปรับกิจกรรมการเตรียมความพร้อมสำหรับการดำเนินโครงการในปีงบประมาณถัดไป</p>							

วัตถุประสงค์	ตัวชี้วัดโครงการ	กิจกรรม/การดำเนินงาน	กลุ่มเป้าหมาย	ผลผลิต	ระยะเวลา ดำเนินการ	แหล่งเงิน			
						งบประมาณ (ระบุหมวด เงินและระบุ จำนวนรวม )	เงินรายได้ (จากแหล่ง ใดและระบุ จำนวนรวม )	เงินจากท หน่วยงาน ภายนอก	รวม
		๒. นำผลการประเมินความพึงพอใจต่อ วิทยากรไปพิจารณาสรรหาวิทยา กรภายนอกที่เหมาะสมสำหรับกา รดำเนินโครงการในปีงบประมาณ ถัดไป							

รายละเอียดการใช้จ่ายในโครงการ

**กิจกรรมที่ 1** เตรียมความพร้อมด้วยตนเอง

รายรับ เงินงบประมาณ (สบช.) เงินอุดหนุน

เป็นเงิน 0.00 บาท

รายจ่าย เงินงบประมาณ (สบช.) เงินอุดหนุน

เป็นเงิน 0.00 บาท

รวมเป็นเงิน

0.00 บาท

**กิจกรรมที่ ๒** ออกแบบการเรียนรู้และทบทวนสาระการเรียนรู้

รายรับ เงินงบประมาณ (สบช.) เงินอุดหนุน

เป็นเงิน 75,510 บาท

รายจ่าย เงินงบประมาณ (สบช.) เงินอุดหนุน

1. ค่าอาหารว่างและเครื่องดื่ม สำหรับวิทยากรและคณะทำงาน

เป็นเงิน 2,000 บาท

2. ค่าอาหารกลางวัน สำหรับวิทยากรและคณะทำงาน

เป็นเงิน 4,000 บาท

3. ค่าสัมมนาคุณวิทยากร

เป็นเงิน 42,510 บาท

4. ค่าพาหนะวิทยากร

เป็นเงิน 20,000 บาท

5. ค่าเช่าที่พักวิทยากร

เป็นเงิน 5,000 บาท

6. ค่าอุปกรณ์

เป็นเงิน 2,000 บาท

รวมเป็นเงิน

75,510 บาท

## แบบฟอร์มโครงการตามแผนปฏิบัติการประจำปีงบประมาณ พ.ศ. 2568 คณะพยาบาลศาสตร์ สถาบันพระบรมราชชนก

## วิทยาลัยพยาบาลบรมราชชนนี สุราษฎร์ธานี

ลำดับที่ 8	โครงการชงโคข้อใหม่พร้อมเรียนรู้ สุวีชาชีพ ปีการศึกษา 2568	รหัสโครงการ FON-Edu-R07
ส่วนราชการ .....คณะพยาบาลศาสตร์.....		หน่วยงาน วิทยาลัยพยาบาลบรมราชชนนี สุราษฎร์ธานี
แผนงานตามพันธกิจ (เลือกได้เพียง 1 ข้อเท่านั้น) / ด้านการผลิตและพัฒนาบุคลากร <input type="checkbox"/> ด้านการวิจัยและนวัตกรรม <input type="checkbox"/> ด้านการบริการวิชาการแก่สังคม <input type="checkbox"/> ด้านการส่งเสริมและทะนุบำรุงศิลปวัฒนธรรม <input type="checkbox"/> ด้านบริหารจัดการองค์กรสมรรถนะสูง		<b>ลักษณะ/ประเภทโครงการ</b> <input type="checkbox"/> โครงการเชิงกลยุทธ์ สบช. ตามกลยุทธ์ที่ ..... ของแผนยุทธศาสตร์สบช./แผนกลยุทธ์ด้านการเงิน/บุคคล/สารสนเทศ <input type="checkbox"/> โครงการตามยุทธศาสตร์คณะ ตามประเด็นยุทธศาสตร์ที่.....กลยุทธ์ที่..... / โครงการงานประจำตามพันธกิจ ผลิตบัณฑิตพยาบาลที่มีคุณภาพตามมาตรฐานสากล <input type="checkbox"/> โครงการตามนโยบาย เรื่อง.....

วัตถุประสงค์	ตัวชี้วัดโครงการ	กิจกรรม/การดำเนินงาน	กลุ่มเป้าหมาย	ผลผลิต	ระยะเวลาดำเนินการ	แหล่งเงิน			
						งบประมาณ (ระบุหมวดเงินและระบุจำนวนรวม)	เงินรายได้ (จากแหล่งใดและระบุจำนวนรวม)	เงินจากหน่วยงานภายนอก	รวม
1. เพื่อเสริมสร้างเจตคติที่ดี และความภาคภูมิใจในสถาบันและวิชาชีพพยาบาลให้กับนักศึกษาพยาบาลที่เข้าเรียนใหม่	1. ร้อยละ 90 ของนักศึกษาพยาบาลที่เข้าเรียนใหม่เกิดเจตคติที่ดี และภาคภูมิใจในสถาบันและวิชาชีพพยาบาลในระดับดีขึ้น	<b>ขั้นวางแผน (plan) ระหว่างวันที่ 1 - 12 มิถุนายน 2568</b> 1) ศึกษาวิสัยทัศน์ กลยุทธ์ เป้าหมายของสถาบันพระบรมราชชนก คณะพยาบาลศาสตร์ สบช และวิทยาลัยฯ	นักศึกษาพยาบาลศาสตร์บัณฑิต ชั้นปีที่ 1 รุ่นที่ 41 ปีการศึกษา 2568	นักศึกษาปรับตัว ได้ทั้งด้านการเรียนการสอนและการใช้ชีวิตในสถาบัน	23-27 มิถุนายน 2568		เงินรายได้ของสถาบันพระบรมราชชนก 100,000.- บาท		100,000.- บาท
2. เพื่อให้ นักศึกษาพยาบาลที่เข้าเรียนใหม่สามารถปรับตัว	2. ร้อยละ 90 ของนักศึกษาพยาบาลที่เข้าเรียนใหม่มีความพร้อมในการปรับ	2) ทบทวนกิจกรรมการเตรียมความพร้อมของนักศึกษาพยาบาลที่เข้าเรียนใหม่ในปีที่ผ่านมา							

วัตถุประสงค์	ตัวชี้วัดโครงการ	กิจกรรม/การดำเนินงาน	กลุ่มเป้าหมาย	ผลผลิต	ระยะเวลา ดำเนินการ	แหล่งเงิน			
						งบประมาณ (ระบุหมวด เงินและระบุ จำนวนรวม )	เงินรายได้ (จากแหล่ง เงินใดและร ะบุจำนวน รวม)	เงินจากห หน่วยงาน ภายนอก	รวม
<p>นการใช้ชีวิตและอยู่ร่วมกับผู้อื่นได้</p> <p>3. เพื่อให้ นักศึกษาพยาบาลที่เข้าเรียนใหม่มีความรู้ความเข้าใจเกี่ยวกับแผนการจัดการศึกษาหลักสูตรพยาบาลศาสตรบัณฑิต ผลลัพธ์การเรียนรู้ที่คาดหวัง การประกันคุณภาพการศึกษา และการศึกษาค้นคว้า/สืบค้น</p> <p>4. เพื่อให้ นักศึกษาพยาบาลที่เข้าเรียนใหม่มีความพร้อมในการพัฒนาทักษะการคิดอย่างมีวิจารณญาณ ทักษะภาษาอังกฤษ</p>	<p>บตัวในการใช้ชีวิตในระดับดี</p> <p>3. ร้อยละ 90 ของนักศึกษาพยาบาลที่เข้าเรียนใหม่มีความรู้ความเข้าใจเกี่ยวกับแผนการจัดการศึกษาหลักสูตรพยาบาลศาสตรบัณฑิต ผลลัพธ์การเรียนรู้ที่คาดหวัง และการประกันคุณภาพการศึกษา ในระดับดีขึ้นไป</p> <p>4. ร้อยละ 90 ของนักศึกษาพยาบาลที่เข้าเรียนใหม่มีความพร้อมในการพัฒนาทักษะการคิดอย่างมีวิจารณญาณ ทักษะภาษาอังกฤษ และทักษะการใช้เทคโนโลยีสารสนเทศ</p> <p>5. ร้อยละ 90 ของนักศึกษาพยาบาล</p>	<p>3) ประชุมผู้ที่เกี่ยวข้องเพื่อวางแผนการพัฒนา นักศึกษาประสานงานผู้ที่เกี่ยวข้องและออกแบบกิจกรรมเชิงโค้ชให้พร้อมเรียนรู้ สุวีชาชีพ ปีการศึกษา 2567</p> <p><b>ชั้นดำเนินงาน (Do)</b> <b>ระหว่างวันที่ 23-27 มิถุนายน 2568</b></p> <p><b>กิจกรรมที่ 1</b> กิจกรรมรับมอบ “เชิงโค้ชใหม่”สู่ “ครอบครัวฟ้า-ขาว”</p> <p><b>กิจกรรมที่ 2</b> กิจกรรมรับน้องเข้าหอ และการปรับตัวในการใช้ชีวิตในสถาบัน</p> <p><b>กิจกรรมที่ 3</b> รักสถาบัน</p> <p><b>กิจกรรมที่ 4</b> การจัดการศึกษาหลักสูตรพยาบาลศาสตรบัณฑิต และประกันคุณภาพการศึกษา</p> <p><b>กิจกรรมที่ 5</b> SURAT Moral Model</p>							

วัตถุประสงค์	ตัวชี้วัดโครงการ	กิจกรรม/การดำเนินงาน	กลุ่มเป้าหมาย	ผลผลิต	ระยะเวลา ดำเนินการ	แหล่งเงิน			
						งบประมาณ (ระบุดมวด เงินและระบ จำนวนรวม )	เงินรายได้ (จากแหล่ง งใต้และร ะบุดมว จำนวน รวม)	เงินจากห หน่วยงาน ภายนอก	รวม
ช และทักษะการใช้ เทคโนโลยีสารสนเทศ ได้	าลที่เข้าเรียนใหม่มีค ความพึงพอใจในการ เข้าร่วมโครงการ อยู่ในระดับดีขึ้นไป	การพัฒนาคุณลักษณะที่พึงประ สงค์ อัตลักษณ์ของนักศึกษาพยาบาล <b>กิจกรรมที่ 6</b> เตรียมความพร้อมในการพัฒนา ทักษะภาษาอังกฤษ <b>กิจกรรมที่ 7</b> การใช้เทคโนโลยีสารสนเทศและ การสืบค้น การบริการห้องสมุดและห้องป ฏิบัติการ  <b>ขั้นสรุปและประเมินผลการดำ เนินงาน (Check)</b> ระหว่างวันที่ 1) ประเมินผลโครงการตามตัวชี้วัด ความสำเร็จของโครงการ 2) รายงานผลโครงการเสนอต่อร องผู้อำนวยการด้านกิจการ และผู้อำนวยการตามลำดับ							

วัตถุประสงค์	ตัวชี้วัดโครงการ	กิจกรรม/การดำเนินงาน	กลุ่มเป้าหมาย	ผลผลิต	ระยะเวลาดำเนินการ	แหล่งเงิน			
						งบประมาณ (ระบุหมวดเงินและระบุจำนวนรวม)	เงินรายได้ (จากแหล่งใดและระบุจำนวนรวม)	เงินจากหน่วยงานภายนอก	รวม
		<p>ขั้นปรับปรุงการปฏิบัติงาน (Act)</p> <p>นำผลการประเมินมาปรับปรุงโครงการชงโคข้อใหม่พร้อมเรียนรู้ สุวีชาชีพ ปีการศึกษา 2569</p>							

### รายละเอียดค่าใช้จ่าย

#### กิจกรรมที่ 1-7

1. ค่าคู่มือนักศึกษา ปีการศึกษา 2568 (สำหรับนักศึกษาและอาจารย์ผู้เกี่ยวข้อง) (250 บาท x 160 เล่ม) เป็นเงิน 40,000 บาท
2. ค่าอาหารว่างและเครื่องดื่มของนักศึกษา (35 บาท x 150 คน x 10 มื้อ) เป็นเงิน 52,500 บาท
3. ค่าอาหารว่างและเครื่องดื่มของวิทยากรและคณะทำงาน (35 บาท x 12 คน x 1 มื้อ) เป็นเงิน 420 บาท
4. ค่าอาหารกลางวันวิทยากรและคณะทำงาน (120 บาท x 12 คน x 1 มื้อ) เป็นเงิน 1,440 บาท
5. ค่าป้ายไวโอลินติดต้อนรับ เป็นเงิน 1,000 บาท
6. ค่าวัสดุอุปกรณ์ เป็นเงิน 4,640 บาท

รวมทั้งสิ้น 100,000 บาท  
(หนึ่งแสนบาทถ้วน)

## แบบฟอร์มโครงการตามแผนปฏิบัติการประจำปีงบประมาณ พ.ศ. 2568 คณะพยาบาลศาสตร์ สถาบันพระบรมราชชนก

## วิทยาลัยพยาบาลบรมราชชนนีสุราษฎร์ธานี

ลำดับที่ 9	โครงการเตรียมความพร้อมเพื่อการเรียนรู้และก้าวสู่วิชาชีพ	รหัสโครงการ FON-Edu-R07
ส่วนราชการ .....คณะพยาบาลศาสตร์.....		หน่วยงาน วิทยาลัยพยาบาลบรมราชชนนีสุราษฎร์ธานี
แผนงานตามพันธกิจ (เลือกได้เพียง 1 ข้อเท่านั้น) .. ด้านการผลิตและพัฒนาบุคลากร .. ด้านการวิจัยและนวัตกรรม .. ด้านการบริการวิชาการแก่สังคม .. ด้านการส่งเสริมและทะนุบำรุงศิลปวัฒนธรรม .. ด้านบริหารจัดการองค์กรสมรรถนะสูง		<b>ลักษณะ/ประเภทโครงการ</b> <input type="checkbox"/> โครงการเชิงกลยุทธ์ สบช. ตามกลยุทธ์ที่ ..... ของแผนยุทธศาสตร์สบช./แผนกลยุทธ์ด้านการเงิน/บุคคล/สารสนเทศ .. โครงการตามยุทธศาสตร์คณะ ตามประเด็นยุทธศาสตร์ที่.....กลยุทธ์ที่..... .. โครงการงานประจำตามพันธกิจ ..... <input type="checkbox"/> โครงการตามนโยบาย เรื่อง.....

วัตถุประสงค์	ตัวชี้วัดโครงการ	กิจกรรม/การดำเนินงาน	กลุ่มเป้าหมาย	ผลผลิต	ระยะเวลาดำเนินการ	แหล่งเงิน			
						งบประมาณ (ระบุหมวดเงินและระบุจำนวนรวม)	เงินรายได้ (จากแหล่งใดและระบุจำนวนรวม)	เงินจากหน่วยงานภายนอก	รวม
1. เพื่อให้ นักศึกษามีความพร้อมในการปฏิบัติงานเมื่อสำเร็จการศึกษา 2. เพื่อให้ นักศึกษามีพฤติกรรมด้านคุณธรรม จริยธรรม จรรยาบรรณวิชาชีพ	1. นักศึกษาร้อยละ 90 มีความพร้อมในการปฏิบัติงานเมื่อสำเร็จการศึกษา 2. อาจารย์ในระดับต้นขึ้นไป 2. นักศึกษาร้อยละ 90 มีความพร้อมในการปฏิบัติงานเมื่อสำเร็จการศึกษา	<b>ขั้นวางแผน (plan) ระหว่างวันที่</b> ระหว่างวันที่ 1 - 31 ตุลาคม 2567 1. แลกเปลี่ยนเรียนรู้ ศึกษา วิสัยทัศน์ กลยุทธ์ เป้าหมายของ วิทยาลัย และ/หรือ สบช. 2. แลกเปลี่ยนเรียนรู้ เพื่อออกแบบ/กำหนด/สรุป เป้าหมาย รายละเอียด การจัดทำโครงการ 3. เขียนโครงการ และเสนอโครงการเพื่อขออนุมัติ	1 นักศึกษาพยาบาลศาสตร์ชั้นปีที่ 4 รุ่น 37 จำนวน 130 คน 2. คณาจารย์เจ้าหน้าที่ จำนวน 50 คน	นักศึกษาสามารถปรับตัวได้อย่างเหมาะสมตามการเปลี่ยนแปลงเพื่อเข้าสู่บทบาทพยาบาลวิชาชีพ มีความสุขในการทำงาน และมีทัศนคติที่ดีต่อองค์กรและวิชาชีพ	1 ต.ค. 2567 – 28 ก.พ. 2568		รายได้จาก สบช 115,460 บาท		115,460 บาท

วัตถุประสงค์	ตัวชี้วัดโครงการ	กิจกรรม/การดำเนินงาน	กลุ่มเป้าหมาย	ผลผลิต	ระยะเวลาดำเนินการ	แหล่งเงิน			
						งบประมาณ (ระบุหมวดเงินและระบุจำนวนรวม)	เงินรายได้ (จากแหล่งใดและระบุจำนวนรวม)	เงินจากหน่วยงานภายนอก	รวม
เจตคติที่ดีต่อวิชาชีพและการปกป้องสิทธิของผู้รับบริการ	ยละ 90 มีพฤติกรรมด้านคุณธรรม จริยธรรม จรรยาบรรณวิชาชีพ เจตคติที่ดีต่อวิชาชีพวิชาชีพและการปกป้องสิทธิของผู้รับบริการอยู่ในระดับดีขึ้น	4. ประชุมทีมงาน กรรมการดำเนินโครงการ และประสานงานไปยังผู้เกี่ยวข้อง <b>ขั้นดำเนินงาน (Do) ระหว่างวันที่ 1 พฤศจิกายน 2567 – 15 กุมภาพันธ์ 2568</b> กิจกรรมที่ 1 กิจกรรมปัจฉิมนิเทศและพิธีอำลาสถาบัน ปีการศึกษา 2567 1. กิจกรรมส่งเสริมให้เกิดความภาคภูมิใจในวิชาชีพความผูกพันกับครอบครัวคณาจารย์ เจ้าหน้าที่ของวิทยาลัยและนักศึกษา รุ่นน้อง 2. กิจกรรมส่งเสริม การพัฒนาบุคลิก การยึดมั่นในคุณธรรมจริยธรรมต่อการเข้าสู่การเป็นพยาบาลวิชาชีพ 3. กิจกรรมส่งเสริมให้ตระหนักถึงบทบาทของการเป็นพยาบาลที่ดี  <b>ขั้นสรุปและประเมินผลการดำเนินงาน (Check) ระหว่างวันที่</b>							

วัตถุประสงค์	ตัวชี้วัดโครงการ	กิจกรรม/การดำเนินงาน	กลุ่มเป้าหมาย	ผลผลิต	ระยะเวลาดำเนินการ	แหล่งเงิน			
						งบประมาณ (ระบุหมวดเงินและระบุจำนวนรวม)	เงินรายได้ (จากแหล่งใดและระบุจำนวนรวม)	เงินจากหน่วยงานภายนอก	รวม
		16 - 29 กุมภาพันธ์ 2568 1. ประเมินผลโครงการตามตัวชี้วัดความสำเร็จของโครงการ 2. จัดทำรายงานสรุปผลโครงการและส่งรายงานการสรุปเสนอต่อผู้อำนวยการ  <b>ขั้นปรับปรุงการปฏิบัติงาน (Act)</b> นำผลการประเมิน ไปปรับปรุงในการพัฒนานักศึกษาและ ส่งต่อรายละเอียดให้ผู้เกี่ยวข้อง							

## กิจกรรมปัจฉิมนิเทศและพิธีอำลาสถาบัน ปีการศึกษา 2566 ไตรมาส 2

1)	ค่าอาหารว่างและเครื่องดื่มนักศึกษา (35 บาท x 130 คน x 10 มื้อ)	=	45,500	บาท
2)	ค่าอาหารว่างและเครื่องดื่มวิทยากรและคณะทำงาน (35 บาท x 10 คน x 2 มื้อ)	=	700	บาท
3)	ค่าอาหารกลางวันนักศึกษา (100 บาท x 130 คน x 1 มื้อ)	=	13,000	บาท
4)	ค่าอาหารกลางวันวิทยากร คณาจารย์ เจ้าหน้าที่ (100 บาท x 50 คน x 1 มื้อ)	=	5,000	บาท
5)	ค่าสมนาคุณวิทยากร (10 ชั่วโมง x 600 บาท)	=	6,000	บาท
6)	ค่าป้ายไว้นิลแสดงความยินดี 2 ป้าย	=	1,500	บาท
7)	ค่าป้ายงานมอบวุฒิบัตร	=	4,000	บาท
8)	ค่าจ้างตกแต่งเวที	=	10,000	บาท
9)	ค่าปกเล่มประกาศปี่โลหะตราวิทยาลัยฯ ขนาด A4 เล่มๆละ 220 บาท จำนวน 130 เล่ม	=	28,600	บาท
10)	ค่าปกใส่ใส่ใบเกียรติบัตร ขนาด A4 เล่มๆ ละ 30 บาท จำนวน 25 เล่ม	=	750	บาท
11)	ค่ากระดาษการ์ดหอม 250 แผ่น		410	บาท
	<b>รวมทั้งสิ้น</b>		<b>115,460</b>	<b>บาท</b>
(หนึ่งแสนหนึ่งหมื่นห้าพันสี่ร้อยหกสิบบาทถ้วน)				

## แบบฟอร์มโครงการตามแผนปฏิบัติการประจำปีงบประมาณ พ.ศ. 2568 คณะพยาบาลศาสตร์ สถาบันพระบรมราชชนก

## วิทยาลัยพยาบาลบรมราชชนนี สุราษฎร์ธานี

ลำดับที่ 9	(ชื่อโครงการของวิทยาลัย) โครงการเตรียมความพร้อมเพื่อการเรียนรู้ และก้าวสู่วิชาชีพ (อาจารย์ที่ปรึกษา)	รหัสโครงการ FON-Edu-R07
ส่วนราชการ .....คณะพยาบาลศาสตร์.....		หน่วยงาน วิทยาลัยพยาบาลบรมราชชนนี สุราษฎร์ธานี
แผนงานตามพันธกิจ (เลือกได้เพียง 1 ข้อเท่านั้น) ด้านการผลิตและพัฒนาบุคลากร <input type="checkbox"/> ด้านการวิจัยและนวัตกรรม <input type="checkbox"/> ด้านการบริการวิชาการแก่สังคม <input type="checkbox"/> ด้านการส่งเสริมและทะนุบำรุงศิลปวัฒนธรรม <input type="checkbox"/> ด้านบริหารจัดการองค์กรสมรรถนะสูง		<b>ลักษณะ/ประเภทโครงการ</b> <input type="checkbox"/> โครงการเชิงกลยุทธ์ สบช. ตามกลยุทธ์ที่ ..... ของแผนยุทธศาสตร์สบช./แผนกลยุทธ์ด้านการเงิน/บุคคล/สารสนเทศ <input type="checkbox"/> โครงการตามยุทธศาสตร์คณะ ตามประเด็นยุทธศาสตร์ที่.....กลยุทธ์ที่..... <input type="checkbox"/> โครงการงานประจำตามพันธกิจ ด้านการผลิตและพัฒนาบุคลากร <input type="checkbox"/> โครงการตามนโยบาย เรื่อง.....

วัตถุประสงค์	ตัวชี้วัดโครงการ	กิจกรรม/การดำเนินงาน	กลุ่มเป้าหมาย	ผลผลิต	ระยะเวลาดำเนินการ	แหล่งเงิน			
						งบประมาณ (ระบุหมวดเงินและระบุจำนวนรวม)	เงินรายได้ (จากแหล่งใดและระบุจำนวนรวม)	เงินจากหน่วยงานภายนอก	รวม
เพื่อให้นักศึกษาเรียนได้สำเร็จตามระยะเวลาหลักสูตรที่กำหนดและมีความสุขอยู่ในสถาบัน	นักศึกษาเรียนได้สำเร็จตามระยะเวลาหลักสูตรที่กำหนด ไม่ต่ำกว่าร้อยละ ๙๐ และมีความสุขระดับดีขึ้นไ	<b>ชั้นวางแผน (plan) ระหว่างวันที่ 1-15 ต.ค.67</b> <b>ชั้นดำเนินงาน (Do) ระหว่างวันที่ 16 ต.ค.67-15 ก.ย.68</b> <b>กิจกรรมที่ 1</b> กิจกรรมให้คำปรึกษาด้านวิชาการและแนะแนวแก่นักศึกษาและเตรียมความพร้อมเข้าสู่วิชาชีพพยาบาล <b>ขั้นสรุปและประเมินผลการดำเนินงาน (Check) ระหว่างวันที่</b>	นักศึกษาหลักสูตรพยาบาลศาสตรบัณฑิตทุกชั้นปี จำนวน 547 คน และคณาจารย์ จำนวน 42 คน	นักศึกษาเรียนได้สำเร็จตามระยะเวลาหลักสูตรที่กำหนด ไม่ต่ำกว่าร้อยละ ๙๐ และมีความสุขระดับดีขึ้นไ ไม่ต่ำกว่าร้อยละ ๙๐	ตลอดปีการศึกษา	เงินรายได้ของสถาบันพระบรมราชชนก จำนวน 10,000 บาท			10,000

วัตถุประสงค์	ตัวชี้วัดโครงการ	กิจกรรม/การดำเนินงาน	กลุ่มเป้าหมาย	ผลผลิต	ระยะเวลาดำเนินการ	แหล่งเงิน			
						งบประมาณ (ระบุหมวดเงินและระบุจำนวนรวม)	เงินรายได้ (จากแหล่งใดและระบุจำนวนรวม)	เงินจากหน่วยงานภายนอก	รวม
	ป ไม่ต่ำกว่าร้อยละ ๘๐	1-15 ก.ย.68 ชั้นปรับปรุงการปฏิบัติงาน (Act) -							

#### รายละเอียดค่าใช้จ่าย

กิจกรรมที่ 1 โครงการพัฒนาศักยภาพอาจารย์ด้านวิชาการและแนะแนวแก่นักศึกษาและเตรียมความพร้อมเข้าสู่วิชาชีพพยาบาล

1)	ค่าอาหารว่างและเครื่องดื่มคณาจารย์			
	35 บาท x ๔๐ คน x ๒ มื้อ	=	๒,๘๐๐	บาท
๒)	ค่าสมนาคุณวิทยากร			
	(๖ ชั่วโมง x ๖00 บาท)	=	๓,๖๐๐	บาท
๓)	ค่าวัสดุอุปกรณ์	=	๓,๖๐๐	
รวมทั้งสิ้น			๑๐,๐๐๐	บาท
(หนึ่งหมื่นบาทถ้วน)				

## แบบฟอร์มโครงการตามแผนปฏิบัติการประจำปีงบประมาณ พ.ศ. 2568 คณะพยาบาลศาสตร์ สถาบันพระบรมราชชนก

## วิทยาลัยพยาบาลบรมราชชนนีสุราษฎร์ธานี

ลำดับที่ 10	(ชื่อโครงการของวิทยาลัย) โครงการบริการนักศึกษาและช่วยเหลือผู้เรียนด้านทุนการศึกษา	รหัสโครงการ FON-Edu-R07
ส่วนราชการ .....คณะพยาบาลศาสตร์.....		หน่วยงาน วิทยาลัยพยาบาลบรมราชชนนีสุราษฎร์ธานี
แผนงานตามพันธกิจ (เลือกได้เพียง 1 ข้อเท่านั้น) ด้านการผลิตและพัฒนาบุคลากร <input type="checkbox"/> ด้านการวิจัยและนวัตกรรม <input type="checkbox"/> ด้านการบริการวิชาการแก่สังคม <input type="checkbox"/> ด้านการส่งเสริมและทะนุบำรุงศิลปวัฒนธรรม <input type="checkbox"/> ด้านบริหารจัดการองค์กรสมรรถนะสูง		<b>ลักษณะ/ประเภทโครงการ</b> <input type="checkbox"/> โครงการเชิงกลยุทธ์ สบช. ตามกลยุทธ์ที่ ..... ของแผนยุทธศาสตร์สบช./แผนกลยุทธ์ด้านการเงิน/บุคคล/สารสนเทศ <input type="checkbox"/> โครงการตามยุทธศาสตร์คณะ ตามประเด็นยุทธศาสตร์ที่.....กลยุทธ์ที่..... <input type="checkbox"/> โครงการงานประจำตามพันธกิจ ด้านการผลิตและพัฒนาบุคลากร <input type="checkbox"/> โครงการตามนโยบาย เรื่อง.....

วัตถุประสงค์	ตัวชี้วัดโครงการ	กิจกรรม/การดำเนินงาน	กลุ่มเป้าหมาย	ผลผลิต	ระยะเวลาดำเนินการ	แหล่งเงิน			
						งบประมาณ (ระบุหมวดเงินและระบุจำนวนรวม)	เงินรายได้ (จากแหล่งใดและระบุจำนวนรวม)	เงินจากหน่วยงานภายนอก	รวม
เพื่อให้นักศึกษาที่เรียนดีประพฤติดีแต่ขาดแคลนทุนทรัพย์ได้รับทุนการศึกษา	นักศึกษาที่เรียนดีประพฤติดีแต่ขาดแคลนทุนทรัพย์ร้อยละ ๑๐๐ ได้รับการจัดสรรทุนการศึกษา	<b>ขั้นวางแผน (plan) ระหว่างวันที่ 1-15 ต.ค.67</b> <b>ขั้นดำเนินงาน (Do) ระหว่างวันที่ 16 ต.ค.67-15 ก.ย.68</b> <b>กิจกรรมที่ 1</b> การบริการนักศึกษาและช่วยเหลือผู้เรียนด้านทุนการศึกษา  <b>ขั้นสรุปและประเมินผลการดำเนินงาน (Check) ระหว่างวันที่ 1-15 ก.ย.68</b>	นักศึกษาหลักสูตรพยาบาลศาสตรบัณฑิตทุกชั้นปี จำนวน 547 คน และคณาจารย์ จำนวน 42 คน	นักศึกษาเรียนดีสำเร็จตามระยะเวลาหลักสูตรที่กำหนด ไม่ต่ำกว่าร้อยละ ๙๐ และมีความสุขระดับดีขึ้นไป	ตลอดปีการศึกษา ๑	เงินรายได้ผลิต 10,000บาท			10,000

วัตถุประสงค์	ตัวชี้วัดโครงการ	กิจกรรม/การดำเนินงาน	กลุ่มเป้าหมาย	ผลผลิต	ระยะเวลาดำเนินการ	แหล่งเงิน			
						งบประมาณ (ระบุหมวดเงินและระบุจำนวนรวม)	เงินรายได้ (จากแหล่งใดและระบุจำนวนรวม)	เงินจากหน่วยงานภายนอก	รวม
		ขั้นปรับปรุงการปฏิบัติงาน (Act) -		ไม่ต่ำกว่าร้อยละ ๙๐					

## รายละเอียดค่าใช้จ่าย

### กิจกรรมที่ 1 การบริการนักศึกษาและช่วยเหลือผู้เรียนด้านทุนการศึกษา

ค่าอาหารว่างและเครื่องดื่มสำหรับผู้มอบทุน (35 บาท x 50 คน x 1 มื้อ)	1,750 บาท	
ค่าอาหารว่างและเครื่องดื่มสำหรับคณะทำงาน (35 บาท x 6 คน x 1 มื้อ)	210 บาท	
ค่าจัดจ้างจัดทำดอกไม้ติดหน้าอกสำหรับผู้มอบทุน ดอกละ 30 บาท (30 บาท x 50 คน)	1,500 บาท	
ค่าป้ายพิธีมอบทุนการศึกษา		5,000 บาท
ค่าถ่ายเอกสาร 2,000 หน้า หน้าละ 0.35 บาท	700 บาท	
ค่าวัสดุอุปกรณ์		840 บาท
		<b>รวมทั้งสิ้น 10,000 บาท</b>

## แบบฟอร์มโครงการตามแผนปฏิบัติการประจำปีงบประมาณ พ.ศ. 2568 คณะพยาบาลศาสตร์ สถาบันพระบรมราชชนก

## วิทยาลัยพยาบาลบรมราชชนนี สุราษฎร์ธานี

ลำดับที่ 11	(ชื่อโครงการของวิทยาลัย) โครงการเตรียมความพร้อมเพื่อการเรียนรู้ และก้าวสู่วิชาชีพ	รหัสโครงการ FON-Edu-R07
ส่วนราชการ .....คณะพยาบาลศาสตร์.....		หน่วยงาน วิทยาลัยพยาบาลบรมราชชนนี สุราษฎร์ธานี
แผนงานตามพันธกิจ (เลือกได้เพียง 1 ข้อเท่านั้น) ด้านการผลิตและพัฒนาบุคลากร <input type="checkbox"/> ด้านการวิจัยและนวัตกรรม <input type="checkbox"/> ด้านการบริการวิชาการแก่สังคม <input type="checkbox"/> ด้านการส่งเสริมและทะนุบำรุงศิลปวัฒนธรรม <input type="checkbox"/> ด้านบริหารจัดการองค์กรสมรรถนะสูง		<b>ลักษณะ/ประเภทโครงการ</b> <input type="checkbox"/> โครงการเชิงกลยุทธ์ สบข. ตามกลยุทธ์ที่ ..... ของแผนยุทธศาสตร์สบข./แผนกลยุทธ์ด้านการเงิน/บุคคล/สารสนเทศ <input type="checkbox"/> โครงการตามยุทธศาสตร์คณะ ตามประเด็นยุทธศาสตร์ที่.....กลยุทธ์ที่..... <input type="checkbox"/> โครงการงานประจำตามพันธกิจ ด้านการผลิตและพัฒนาบุคลากร <input type="checkbox"/> โครงการตามนโยบาย เรื่อง.....

วัตถุประสงค์	ตัวชี้วัดโครงการ	กิจกรรม/การดำเนินงาน	กลุ่มเป้าหมาย	ผลผลิต	ระยะเวลาดำเนินการ	แหล่งเงิน			
						งบประมาณ (ระบุหมวดเงินและระบุจำนวนรวม)	เงินรายได้ (จากแหล่งใดและระบุจำนวนรวม)	เงินจากหน่วยงานภายนอก	รวม
เพื่อให้ นักศึกษามีความรู้สำหรับการเตรียมตัวเข้าสู่วิชาชีพ	ร้อยละ ๑๐๐ ของนักศึกษาที่เข้าร่วมโครงการ มีความรู้สำหรับการเตรียมตัวเข้าสู่วิชาชีพ	<b>ชั้นวางแผน (plan) ระหว่างวันที่ 15-30 ก.ย.67</b> <b>ชั้นดำเนินงาน (Do) ระหว่างวันที่ 1 ต.ค.67-15 ก.ย.68</b> <b>กิจกรรมที่ 1</b> กิจกรรมเสริมสร้างอัตลักษณ์การใช้ชีวิตและการเข้าสู่วิชาชีพของนักศึกษา <b>ขั้นสรุปและประเมินผลการดำเนินงาน (Check) ระหว่างวันที่ 1-15 ก.ย.68</b>	นักศึกษาหลักสูตรพยาบาลศาสตรบัณฑิตทุกชั้นปี จำนวน 547 คน และคณาจารย์ จำนวน 42 คน	นักศึกษาเรียนได้สำเร็จตามระยะเวลาหลักสูตรที่กำหนด ไม่ต่ำกว่าร้อยละ ๘๐ และมีความสุขระดับดีขึ้น ไม่ต่ำกว่าร้อยละ ๘๐	ตลอดปีการศึกษา	เงินรายได้ของสถาบันพระบรมราชชนก จำนวน 144,000 บาท			144,000

วัตถุประสงค์	ตัวชี้วัดโครงการ	กิจกรรม/การดำเนินงาน	กลุ่มเป้าหมาย	ผลผลิต	ระยะเวลาดำเนินการ	แหล่งเงิน			
						งบประมาณ (ระบุหมวดเงินและระบุจำนวนรวม)	เงินรายได้ (จากแหล่งใดและระบุจำนวนรวม)	เงินจากหน่วยงานภายนอก	รวม
		ชั้นปรับปรุงการปฏิบัติงาน (Act) -							

## รายละเอียดค่าใช้จ่าย

กิจกรรมที่ 1 กิจกรรมโครงการพัฒนาศักยภาพอาจารย์ด้านวิชาการและแนะแนวแก่นักศึกษาและเตรียมความพร้อมเข้าสู่วิชาชีพพยาบาล

1)	ค่าตอบแทนการอยู่เวรดูแลนักศึกษาในสถานศึกษาเดือน ตุลาคม 2567 - เดือน กันยายน 2568 รวมจำนวน 480 เวร จำนวน 300 บาท/คน/เวร	=	144,000	บาท
<b>รวมทั้งสิ้น</b>			<b>144,000</b>	<b>บาท</b>
(หนึ่งแสนสี่หมื่นสี่พันบาทถ้วน)				

## แบบฟอร์มโครงการตามแผนปฏิบัติการประจำปีงบประมาณ พ.ศ. 2568 คณะพยาบาลศาสตร์ สถาบันพระบรมราชชนก

## วิทยาลัยพยาบาลบรมราชชนนี สุราษฎร์ธานี

ลำดับที่ 12	โครงการพัฒนาทักษะภาษาอังกฤษของนักศึกษาให้ก้าวสู่ระดับ Advance	รหัสโครงการ FON-Edu-R08
ส่วนราชการ .....คณะพยาบาลศาสตร์.....		หน่วยงาน วิทยาลัยพยาบาลบรมราชชนนี สุราษฎร์ธานี
แผนงานตามพันธกิจ (เลือกได้เพียง 1 ข้อเท่านั้น) <input checked="" type="checkbox"/> ด้านการผลิตและพัฒนาบุคลากร .. ด้านการวิจัยและนวัตกรรม .. ด้านการบริการวิชาการแก่สังคม .. ด้านการส่งเสริมและทะนุบำรุงศิลปวัฒนธรรม .. ด้านบริหารจัดการองค์กรสมรรถนะสูง		<b>ลักษณะ/ประเภทโครงการ</b> <input type="checkbox"/> โครงการเชิงกลยุทธ์ สบช. ตามกลยุทธ์ที่ ..... ของแผนยุทธศาสตร์สบช./แผนกลยุทธ์ด้านการเงิน/บุคคล/สารสนเทศ .. โครงการตามยุทธศาสตร์คณะ ตามประเด็นยุทธศาสตร์ที่.....กลยุทธ์ที่.....โครงการงานประจำตามพันธกิจ ..... <input type="checkbox"/> โครงการตามนโยบาย เรื่อง.....

วัตถุประสงค์	ตัวชี้วัดโครงการ	กิจกรรม/การดำเนินงาน	กลุ่มเป้าหมาย	ผลผลิต	ระยะเวลา ดำเนินการ	แหล่งเงิน			
						งบประมาณ (ระบุหมวดเงิน และระบุจำ นวนรวม)	เงินรายได้ (จากแหล่งใดและ ระบุจำ นวนรวม )	เงินจากท หน่วยงาน ภายนอก	รวม
1. เพื่อพัฒนาทักษะภาษาอังกฤษของนักศึกษาพยาบาลศาสตรบัณฑิต ชั้นปีที่ 1-4 ให้ผ่านเกณฑ์ระดับ Intermediate และก้าวสู่ระดับ Advance	1. ร้อยละ 100 ของนักศึกษาพยาบาลศาสตรบัณฑิต ชั้นปีที่ 1-4 มีผล การสอบภาษาอังกฤษของสถาบัน	<u>ขั้นเตรียมการ (Plan)</u> <u>ระหว่างวันที่ 14-27 ตุลาคม 2567</u> 1. ศึกษาวิจัยทัศน์ กลยุทธ์ เป้าหมาย ตัวบ่งชี้ ข้อมูล วพบ. คณะพยาบาลศาสตร์ สบช. 2. วิเคราะห์ผลการสอบภาษาอังกฤษของนักศึกษาครั้งที่ 1/2564 - 1/2567	นักศึกษาพยาบาลศาสตรบัณฑิต วิทยาลัยพยาบาลบรมราชชนนี สุราษฎร์ธานี ประจำปีการศึกษา 2567 จำนวน 541 คน	นักศึกษาพยาบาลศาสตรบัณฑิต ชั้นปีที่ 1-4 มีผลการสอบภาษาอังกฤษของสถาบันพระบรมราชชนก	14 ตุลาคม 2567 – 30 มิถุนายน 2568	-	1. เงินรายได้ของสถาบันพระบรมราชชนก 2. เงินรายได้		47,400 บาท

วัตถุประสงค์	ตัวชี้วัดโครงการ	กิจกรรม/การดำเนินงาน	กลุ่มเป้าหมาย	ผลผลิต	ระยะเวลา ดำเนินการ	แหล่งเงิน			
						งบประมาณ (ระบุดำเนินการ และระบุดำเนินการ รวม)	เงินรายได้ (จากแหล่ง ใดและ ระบุดำเนินการ รวม)	เงินจาก หน่วยงาน ภายนอก	รวม
2. เพื่อพัฒนาทักษะภาษาอังกฤษของนักศึกษาพยาบาลศาสตรบัณฑิต ชั้นปีที่ 1-4 และอาจารย์พยาบาลในด้าน การฟัง การพูด การอ่าน และการเขียนภาษาอังกฤษทางวิชาการให้เพิ่มมากขึ้น	พระบรมราชชนก ผ่านเกณฑ์ Intermediate ภายในภาคการศึกษาที่ 1 ของแต่ละชั้นปี และนักศึกษาอย่างน้อย 5 คน มีผลการสอบ ภาษาอังกฤษของสถาบันพระบรมราชชนก ระดับ Advance	2. ร่วมกับอาจารย์ชาวต่างประเทศ วิทยากรด้านภาษาอังกฤษ และรองผู้อำนวยการด้านวิชาการ ออกแบบ/กำหนด/สรุปเป้าหมาย แผนการดำเนินการ และรายละเอียดกิจกรรม 3. เสนอโครงการเพื่อขออนุมัติ <u>ขึ้นดำเนินงาน (Do) ระหว่างวันที่ 28 ตุลาคม 2567 – 15 มิถุนายน 2568</u> <u>กิจกรรมย่อยที่ 1</u> กิจกรรมการอบรมทักษะภาษาอังกฤษโดยวิทยากรด้านภาษาอังกฤษ <u>กิจกรรมย่อยที่ 2</u> กิจกรรมการอบรมทักษะภาษาอังกฤษโดยอาจารย์ชาวต่างประเทศ <u>กิจกรรมย่อยที่ 3</u> การฝึกทำแบบฝึกหัด / Online Program / ของนักศึกษาด้วยตนเองเพื่อพัฒนา		ผ่านเกณฑ์ Intermediate และ Advance			จากนักศึกษา		

วัตถุประสงค์	ตัวชี้วัดโครงการ	กิจกรรม/การดำเนินงาน	กลุ่มเป้าหมาย	ผลผลิต	ระยะเวลา ดำเนินการ	แหล่งเงิน			
						งบประมาณ (ระบุดำเนิน งานและระบุดำ เนินการรวม)	เงินรายได้ (จากแหล่ง ใดและ ระบุดำ เนินการ รวม)	เงินจาก หน่วยงาน ภายนอก	รวม
		<p>ทักษะภาษาอังกฤษสู่ระดับ Intermediate &amp; Advance พร้อมเฉลย</p> <p><u>ขั้นการประเมินผล (Check) ระหว่างวันที่ 16 - 30 มิถุนายน 2568</u></p> <p>1. ประเมินผลการดำเนินโครงการตามตัวชี้วัดความสำเร็จโครงการ</p> <p>2. ส่งเอกสารเพื่อ clear ใบสำคัญส่งใช้กับงานการเงิน และจัดทำรายงานสรุปผลการจัดโครงการ</p> <p>3. ส่งรายงานสรุปการจัดทำโครงการเสนอต่อผู้อำนวยการ <u>ชั้นนำผลการประเมินไปปรับปรุงพัฒนาโครงการ / กิจกรรมที่เกี่ยวข้อง (ACT)</u></p> <p>นำผลการประเมินไปปรับปรุงพัฒนาทักษะด้านภาษาอังกฤษของนักศึกษาให้ก้าวสู่ระดับ</p>							

วัตถุประสงค์	ตัวชี้วัดโครงการ	กิจกรรม/การดำเนินงาน	กลุ่มเป้าหมาย	ผลผลิต	ระยะเวลา ดำเนินการ	แหล่งเงิน			
						งบประมาณ (ระบุดำเนิน งานและระบุดำ เนินงานรวม)	เงินรายได้ (จากแหล่ง ใดและ ระบุดำ เนินงาน รวม)	เงินจาก หน่วยงาน ภายนอก	รวม
		Advance เพิ่มมากขึ้นในปีการศึกษาต่อไป							

#### รายละเอียดการใช้จ่ายในโครงการ

กิจกรรมย่อยที่ 1 กิจกรรมการอบรมทักษะภาษาอังกฤษโดยวิทยากรด้านภาษาอังกฤษ เรื่อง ไวยากรณ์ภาษาอังกฤษสู่ระดับ Intermediate และ Advance, เทคนิคการทำแบบฝึกหัดเพื่อพัฒนาภาษาอังกฤษสู่ระดับ Intermediate และ Advance

เงินรายได้ของสถาบันพระบรมราชชนก

ค่าสมนาคุณวิทยากรด้านภาษาอังกฤษ จำนวน 75 ชั่วโมงๆละ 600 บาท เป็นเงิน 45,000 บาท

ค่าอาหารกลางวันวิทยากร 1 คน จำนวน 20 มื้อๆละ 120 บาท เป็นเงิน 2,400 บาท

รวมเป็นเงิน 47,400 บาท

กิจกรรมย่อยที่ 2 กิจกรรมการอบรมทักษะภาษาอังกฤษโดยอาจารย์ชาวต่างประเทศ เรื่อง ความรู้รวบยอดและทักษะภาษาอังกฤษเพื่อสู่ระดับ Intermediate  
ไม่มีค่าใช้จ่าย

กิจกรรมย่อยที่ 3 การฝึกทำแบบฝึกหัด / Online Program / ของนักศึกษาด้วยตนเองเพื่อพัฒนาทักษะภาษาอังกฤษสู่ระดับ Intermediate & Advance พร้อมเฉลย  
เงินรายได้จากนักศึกษาเป็นค่าลงทะเบียน Online Program รหัสเข้าใช้งานจำนวน 411 รหัสๆละ 500 บาท เป็นเงิน 205,500 บาท

## แบบฟอร์มโครงการตามแผนปฏิบัติการประจำปีงบประมาณ พ.ศ. 2568 คณะพยาบาลศาสตร์ สถาบันพระบรมราชชนก

## วิทยาลัยพยาบาลบรมราชชนนี สุราษฎร์ธานี

ลำดับที่ 13	(ชื่อโครงการของวิทยาลัย) โครงการบริการนักศึกษาและช่วยเหลือผู้เรียนด้านสุขภาพ	รหัสโครงการ FON-Edu-R07
ส่วนราชการ .....คณะพยาบาลศาสตร์.....		หน่วยงาน วิทยาลัยพยาบาลบรมราชชนนี สุราษฎร์ธานี
แผนงานตามพันธกิจ (เลือกได้เพียง 1 ข้อเท่านั้น) ด้านการผลิตและพัฒนาบุคลากร .. ด้านการวิจัยและนวัตกรรม .. ด้านการบริการวิชาการแก่สังคม .. ด้านการส่งเสริมและทะนุบำรุงศิลปวัฒนธรรม .. ด้านบริหารจัดการองค์กรสมรรถนะสูง		<b>ลักษณะ/ประเภทโครงการ</b> <input type="checkbox"/> โครงการเชิงกลยุทธ์ สบข. ตามกลยุทธ์ที่ ..... ของแผนยุทธศาสตร์สบข./แผนกลยุทธ์ด้านการเงิน/บุคคล/สารสนเทศ .. โครงการตามยุทธศาสตร์คณะ ตามประเด็นยุทธศาสตร์ที่.....กลยุทธ์ที่..... .. โครงการงานประจำตามพันธกิจ ด้านการผลิตและพัฒนาบุคลากร <input type="checkbox"/> โครงการตามนโยบาย เรื่อง.....

วัตถุประสงค์	ตัวชี้วัดโครงการ	กิจกรรม/การดำเนินงาน	กลุ่มเป้าหมาย	ผลผลิต	ระยะเวลาดำเนินการ	แหล่งเงิน			
						งบประมาณ (ระบุหมวดเงินและระบุจำนวนรวม)	เงินรายได้ (จากแหล่งใดและระบุจำนวนรวม)	เงินจากหน่วยงานภายนอก	รวม
เพื่อส่งเสริมให้นักศึกษามีสุขภาพดี	นักศึกษาร้อยละ ๑๐๐ ได้รับการตรวจสุขภาพ	ชั้นวางแผน (plan) ระหว่างวันที่ 1-15 ต.ค.67 ชั้นดำเนินงาน (Do) ระหว่างวันที่ 16 ต.ค.67-15 ก.ย.68 กิจกรรมที่ 1 การบริการนักศึกษาและช่วยเหลือผู้เรียนด้านสุขภาพ ชั้นสรุปและประเมินผลการดำเนินงาน (Check) ระหว่างวันที่ 1-15 ก.ย.68	นักศึกษาหลักสูตรพยาบาลศาสตรบัณฑิตทุกชั้นปี จำนวน 548	นักศึกษาเรียนได้สำเร็จตามระยะเวลาหลักสูตรที่กำหนด ไม่ต่ำกว่าร้อยละ ๙๐ และมีความสุข ระดับดีขึ้น ไม่ต่ำกว่าร้อยละ ๙๐	ตลอดปีการศึกษา	เงินรายได้ผลิต 220,000บาท			220,000

วัตถุประสงค์	ตัวชี้วัดโครงการ	กิจกรรม/การดำเนินงาน	กลุ่มเป้าหมาย	ผลผลิต	ระยะเวลาดำเนินการ	แหล่งเงิน			
						งบประมาณ (ระบุหมวดเงินและระบุจำนวนรวม)	เงินรายได้ (จากแหล่งใดและระบุจำนวนรวม)	เงินจากหน่วยงานภายนอก	รวม
		ชั้นปรับปรุงการปฏิบัติงาน (Act) -							

#### รายละเอียดค่าใช้จ่าย

#### กิจกรรมที่ 1 การบริการนักศึกษาและช่วยเหลือผู้เรียนด้านสุขภาพ

ค่าตรวจสุขภาพนักศึกษา รวม 548 คน คนละ 400 บาท

ค่าวัสดุอุปกรณ์

รวม 219,200 บาท

รวม 800 บาท

รวมเงินทั้งสิ้น 220,000 บาท

## แบบฟอร์มโครงการตามแผนปฏิบัติการประจำปีงบประมาณ พ.ศ. 2568 คณะพยาบาลศาสตร์ สถาบันพระบรมราชชนก

## วิทยาลัยพยาบาลบรมราชชนนี สุราษฎร์ธานี

ลำดับที่ 14	โครงการพัฒนา นักศึกษาด้านวิชาการ	รหัสโครงการ FON-Edu-R08
ส่วนราชการ .....คณะพยาบาลศาสตร์.....		หน่วยงาน วิทยาลัยพยาบาลบรมราชชนนี สุราษฎร์ธานี
แผนงานตามพันธกิจ (เลือกได้เพียง 1 ข้อเท่านั้น) .. ด้านการผลิตและพัฒนานาบุคลากร .. ด้านการวิจัยและนวัตกรรม .. ด้านการบริการวิชาการแก่สังคม .. ด้านการส่งเสริมและทะนุบำรุงศิลปวัฒนธรรม .. ด้านบริหารจัดการองค์กรสมรรถนะสูง		<b>ลักษณะ/ประเภทโครงการ</b> <input type="checkbox"/> โครงการเชิงกลยุทธ์ สบช. ตามกลยุทธ์ที่ ..... ของแผนยุทธศาสตร์สบช./แผนกลยุทธ์ด้านการเงิน/บุคคล/สารสนเทศ .. โครงการตามยุทธศาสตร์คณะ ตามประเด็นยุทธศาสตร์ที่.....กลยุทธ์ที่..... .. โครงการงานประจำตามพันธกิจ ..... <input type="checkbox"/> โครงการตามนโยบาย เรื่อง.....

วัตถุประสงค์	ตัวชี้วัดโครงการ	กิจกรรม/การดำเนินงาน	กลุ่มเป้าหมาย	ผลผลิต	ระยะเวลาดำเนินการ	แหล่งเงิน			
						งบประมาณ (ระบุหมวดเงินและระบุจำนวนรวม)	เงินรายได้ (จากแหล่งใดและระบุจำนวนรวม)	เงินจากหน่วยงานภายนอก	รวม
1. เพื่อพัฒนานักศึกษาให้มีทักษะการเรียนรู้ในศตวรรษที่ 21 2. เพื่อพัฒนานักศึกษาให้มีคุณลักษณะตามอัตลักษณ์บัณฑิตสาขาพยาบาลศาสตร์	1. ร้อยละ 80 ของนักศึกษาที่มีคะแนนเฉลี่ยทักษะการเรียนรู้ในศตวรรษที่ 21 2. การเรียนรู้ในศตวรรษที่ 21 ของนักศึกษาตามการรับรู้ของตนเองของนักศึกษา	<b>ขั้นวางแผน (plan) ระหว่างวันที่ 1-31 ตุลาคม 2567</b> 1. แลกเปลี่ยนเรียนรู้ ศึกษา วิสัยทัศน์ กลยุทธ์ เป้าหมายของวิทยาลัย และ/หรือ สบช. 2. แลกเปลี่ยนเรียนรู้ เพื่อออกแบบ/กำหนด/สรุป เป้าหมาย รายละเอียด การจัดทำโครงการ 3. เขียนโครงการ และเสนอโครงการเพื่อขออนุมัติ	นักศึกษาหลักสูตรพยาบาลศาสตรบัณฑิตทุกชั้นปี	นักศึกษาทุกชั้นปี เกิดความรู้ สติปัญญา ความสัมพันธ์ ความรับผิดชอบ เกิดคุณลักษณะบัณฑิตที่พึงประสงค์รู้จักการคิดวิเคราะห์ เกิดการพัฒนาตนเองที่สอดคล้องกับทักษะการเรียนรู้	1 ตุลาคม 2567 – 30 กันยายน 2568		สบช กิจกรรมที่ 1 กิจกรรมส่งเสริมและพัฒนาสมรรถนะนักศึกษาให้มี ความสามารถทางวิชาการด้านภาษาและวิชาการภายในวิทยา		80,000

วัตถุประสงค์	ตัวชี้วัดโครงการ	กิจกรรม/การดำเนินงาน	กลุ่มเป้าหมาย	ผลผลิต	ระยะเวลาดำเนินการ	แหล่งเงิน			
						งบประมาณ (ระบุหมวดเงินและระบุจำนวนรวม)	เงินรายได้ (จากแหล่งใดและระบุจำนวนรวม)	เงินจากหน่วยงานภายนอก	รวม
	<p>กษาแต่ละชั้นปีในระดับดีขึ้น</p> <p>2. ร้อยละ 80 ของผู้สำเร็จการศึกษามีผลการประเมินคุณลักษณะตามอัตลักษณ์บัณฑิตสาขาพยาบาลศาสตร์ในระดับดีขึ้นไป (ประเมินโดยผู้ใช้บัณฑิต)</p>	<p>4. ประชุมทีมงานกรรมการดำเนินโครงการและประสานงานไปยังผู้เกี่ยวข้อง</p> <p><b>ขั้นดำเนินงาน (Do) ระหว่างวันที่ 1 พฤศจิกายน 2567 – 14 กันยายน 2568</b></p> <p><b>กิจกรรมที่ 1</b></p> <p>กิจกรรมส่งเสริมและพัฒนาสมรรถนะนักศึกษาให้มี</p> <p>ความสามารถทางวิชาการด้านภาษาและวิชาการด้านอื่นๆ ภายในวิทยาลัย</p> <p>1. นักศึกษาทุกชั้นปีร่วมแข่งขันวิชาการ</p> <p>2. ร่วมนำเสนอโครงการ/นวัตกรรม</p> <p>3. ประกวดการกล่าวสุนทรพจน์ภาษาไทยและภาษาอังกฤษ</p> <p><b>กิจกรรมที่ 2</b></p> <p>กิจกรรมส่งเสริมและพัฒนาสมรรถนะนักศึกษาให้มี</p> <p>ความสามารถทางวิชาการด้านภาษาและวิชาการ ภายนอกวิทยาลัย</p>		<p>นรู้ในศตวรรษที่ 21</p> <p>ตลอดจนนำความรู้ไปพัฒนาตนเองให้เป็นผู้มีการเปลี่ยนแปลง</p> <p>ช่วยในการพัฒนาวิชาชีพต่อไป</p>		<p>ลี่ย 5,250 บาท</p> <p>กิจกรรมที่ 2</p> <p>กิจกรรมส่งเสริมและพัฒนาสมรรถนะนักศึกษาให้มีความสามารถทางวิชาการด้านภาษาและวิชาการ ภายนอกวิทยาลัย 64,750 บาท</p> <p>กิจกรรมที่ 3</p> <p>วันเด็กแห่งชาติ 10,000 บาท</p>			

วัตถุประสงค์	ตัวชี้วัดโครงการ	กิจกรรม/การดำเนินงาน	กลุ่มเป้าหมาย	ผลผลิต	ระยะเวลาดำเนินการ	แหล่งเงิน			
						งบประมาณ (ระบุหมวดเงินและระบุจำนวนรวม)	เงินรายได้ (จากแหล่งใดและระบุจำนวนรวม)	เงินจากหน่วยงานภายนอก	รวม
		<p>1. ส่งเสริมการนำเสนอผลวิชาการนักศึกษาทั้งระดับชาติและนานาชาติ</p> <p>2. ส่งเสริมการประกวดงานวิชาการอื่นๆ ทั้งระดับชาติและนานาชาติ</p> <p><b>กิจกรรมที่ 3 วันเด็กแห่งชาติ</b></p> <p>1. ร่วมจัดนิทรรศการ แสดงการพัฒนาการเด็ก การดูแลสุขภาพเด็ก</p> <p>2. ตรวจสอบสุขภาพเด็กและให้คำปรึกษาด้านสุขภาพ</p> <p>3. กิจกรรมส่งเสริมพัฒนาการ ประกอบด้วย ตอบคำถามชิงรางวัล วาดภาพระบายสี ระบายสีปูนปลาสเตอร์ ปั้นดินน้ำมัน การเป่าสี</p> <p>4. กิจกรรมนันทนาการ ประกอบด้วย เกมดนตรี ร้องเพลง ฯลฯ</p> <p>ขั้นสรุปและประเมินผลการดำเนินงาน (Check) ระหว่างวันที่ 15 - 30 กันยายน 2567</p>							

วัตถุประสงค์	ตัวชี้วัดโครงการ	กิจกรรม/การดำเนินงาน	กลุ่มเป้าหมาย	ผลผลิต	ระยะเวลาดำเนินการ	แหล่งเงิน			
						งบประมาณ (ระบุหมวดเงินและระบุจำนวนรวม)	เงินรายได้ (จากแหล่งใดและระบุจำนวนรวม)	เงินจากหน่วยงานภายนอก	รวม
		ประเมินผลโครงการตามตัวชี้วัดความสำเร็จของโครงการ สรุปผลการดำเนินการ จัดทำรายงาน และส่งรายงานการสรุปต่อผู้อำนวยการ  <b>ขั้นปรับปรุงการปฏิบัติงาน (Act)</b>  นำข้อมูลไปใช้ในการวางแผนการดำเนินการร่วมกับคณาจารย์ประจำกลุ่มงาน และคณะกรรมการพัฒนานักศึกษาและส่งเสริมทักษะในศตวรรษที่ 21							

### รายละเอียดค่าใช้จ่าย

กิจกรรมที่ ๑ กิจกรรมส่งเสริมและพัฒนาสมรรถนะนักศึกษาให้มี ความสามารถทางวิชาการด้านภาษาและวิชาการ ภายในวิทยาลัย

1)	ค่าวัสดุอุปกรณ์	=	5,000	บาท
2)	ค่าอาหารว่างและเครื่องดื่มคณะกรรมการ จำนวน ๑๐ ท่านๆละ ๒๕ บาท	=	250	บาท
<b>รวมทั้งสิ้น</b>			<b>5,250</b>	<b>บาท</b>
(ห้าพันสองร้อยห้าสิบบาทถ้วน)				

## กิจกรรมที่ 2

กิจกรรมส่งเสริมและพัฒนาสมรรถนะนักศึกษาให้มี ความสามารถทางวิชาการด้านภาษาและวิชาการ ภายนอกวิทยาลัย

1)	ค่าใช้จ่ายเดินทาง นำเสนองาน/ประชุม/อบรม	=	20,000	บาท
2)	ค่าใช้จ่ายที่พักนำเสนองาน/ประชุม/อบรม	=	20,000	บาท
3)	ค่าเบี้ยเลี้ยงนักศึกษาในการนำเสนองาน/ประชุม/อบรม	=	20,000	บาท
4)	ค่าวัสดุอุปกรณ์	=	4,750	บาท
รวมทั้งสิ้น			64,750	บาท
(หกหมื่นสี่พันเจ็ดร้อยห้าสิบบาทถ้วน)				

## กิจกรรมที่ 3 วันเด็กแห่งชาติ

1)	ค่าวัสดุอุปกรณ์	=	7,000	บาท
2)	ค่าป้ายไวนิล ๓ ป้ายๆละ ๑,๐๐๐ บาท	=	3,000	บาท
รวมทั้งสิ้น			10,000	บาท
(หนึ่งหมื่นบาทถ้วน)				

รวมทั้งหมด 80,000 บาท  
(แปดหมื่นบาทถ้วน)

## แบบฟอร์มโครงการตามแผนปฏิบัติการประจำปีงบประมาณ พ.ศ. 2568 คณะพยาบาลศาสตร์ สถาบันพระบรมราชชนก

## วิทยาลัยพยาบาลบรมราชชนนีสุราษฎร์ธานี

ลำดับที่ 15	(ชื่อโครงการของวิทยาลัย) โครงการพัฒนานักศึกษาด้วยกิจกรรมเสริมหลักสูตร	รหัสโครงการ FON-Edu-R๐๘
ส่วนราชการ .....คณะพยาบาลศาสตร์.....		หน่วยงาน วิทยาลัยพยาบาลบรมราชชนนีสุราษฎร์ธานี
แผนงานตามพันธกิจ (เลือกได้เพียง 1 ข้อเท่านั้น) .. ด้านการผลิตและพัฒนานุเคราะห์ .. ด้านการวิจัยและนวัตกรรม .. ด้านการบริการวิชาการแก่สังคม .. ด้านการส่งเสริมและทะนุบำรุงศิลปวัฒนธรรม .. ด้านบริหารจัดการองค์กรสมรรถนะสูง		<b>ลักษณะ/ประเภทโครงการ</b> <input type="checkbox"/> โครงการเชิงกลยุทธ์ สบช. ตามกลยุทธ์ที่ ..... ของแผนยุทธศาสตร์สบช./แผนกลยุทธ์ด้านการเงิน/บุคคล/สารสนเทศ .. โครงการตามยุทธศาสตร์คณะ ตามประเด็นยุทธศาสตร์ที่.....กลยุทธ์ที่..... .. โครงการงานประจำตามพันธกิจ ..... <input type="checkbox"/> โครงการตามนโยบาย เรื่อง.....

วัตถุประสงค์	ตัวชี้วัดโครงการ	กิจกรรม/การดำเนินงาน	กลุ่มเป้าหมาย	ผลผลิต	ระยะเวลาดำเนินการ	แหล่งเงิน			
						งบประมาณ (ระบุหมวดเงินและระบุจำนวนรวม)	เงินรายได้ (จากแหล่งใดและระบุจำนวนรวม)	เงินจากหน่วยงานภายนอก	รวม
1. เพื่อส่งเสริมให้นักศึกษามีสุขภาพที่ดี 2. เพื่อพัฒนาศักยภาพนักศึกษาด้านดนตรีไทย ดนตรีสากล 3. เพื่อพัฒนาศักยภาพนักศึกษาด้านกา	1. ร้อยละ 70 ของนักศึกษาที่มีสุขภาพอยู่ในเกณฑ์ปกติ 2. ร้อยละ 70 ของนักศึกษาได้รับการพัฒนาศักย	<b>ขั้นวางแผน (plan) ระหว่างวันที่ 1-15 ตุลาคม 2567</b> 1. ศึกษาวิจัยทัศน กลยุทธ์ เป้าหมายของวพบ. คณะ/หรือ สบช. 2. ศึกษาตัวบ่งชี้ คำอธิบาย ข้อมูลที่ต้องการของหน่วยงานที่เกี่ยวข้อง 3. ออกแบบ/กำหนด/สรุปเป้าหมาย รายละเอียดโครงการ	1. นักศึกษาหลักสูตรพยาบาลศาสตรบัณฑิตชั้นที่ที่ 1 จำนวน 135 คน 2. นักศึกษาหลักสูตรพยาบาลศาสตรบัณฑิตชั้นที่ที่	1. นักศึกษามีสุขภาพร่างกายและจิตใจที่ดี 2. นักศึกษามีภาวะผู้นำและสามารถบริหารจัดการ สุขภาวะชุมชนได้	1 ตุลาคม 2567 – 30 กันยายน 2568		เงินรายได้ของสถาบันพระบรมราชชนก จำนวน 144,000 บาท		144,000-

วัตถุประสงค์	ตัวชี้วัดโครงการ	กิจกรรม/การดำเนินงาน	กลุ่มเป้าหมาย	ผลผลิต	ระยะเวลาดำเนินการ	แหล่งเงิน			
						งบประมาณ (ระบุหมวดเงินและระบุจำนวนรวม)	เงินรายได้ (จากแหล่งใดและระบุจำนวนรวม)	เงินจากหน่วยงานภายนอก	รวม
รับร้องเพลงประสานเสียง	ภาพด้านดนตรีไทย ดนตรีสากล 3. ร้อยละ 70 ของนักศึกษาที่ได้รับการพัฒนาศักยภาพด้านกา รขับร้องเพลงประสานเสียง	4. กำหนดแผนการดำเนินงาน ออกแบบกิจกรรม 5. เสนอโครงการเพื่ออนุมัติ <b>ชั้นดำเนินงาน (Do) ระหว่างวันที่ 16 ตุลาคม 2567 – 15 กันยายน 2568</b> <b>กิจกรรมที่ 1</b> กีฬาสีภายในสถาบัน ระหว่างวันที่ 16 ตุลาคม 2567 – 15 กันยายน 2568 1. ออกแบบกิจกรรมและเสนอแนวคิด แผนการดำเนินงานต่อที่ประชุมคณะกรรมการบริหารของวิทยาลัยเพื่อขอ ข้อคิดเห็นและข้อเสนอแนะสำหรับการดำเนินกิจกรรม 2. แต่งตั้งคณะกรรมการกิจกรรมกีฬาสีภายใน 3. จัดแผนการดำเนินงานของกิจกรรม ดังนี้	2 จำนวน 140 คน 3. นักศึกษาหลักสูตร วิทยาลัยศาสตร์ รับัณฑิตชั้นที่ 3 จำนวน 139 คน 4. นักศึกษาหลักสูตร วิทยาลัยศาสตร์ รับัณฑิตชั้นที่ 4 จำนวน 130 คน 5. คณะจารย์ จำนวน 52 คน 6. เจ้าหน้าที่ 49 คน						

วัตถุประสงค์	ตัวชี้วัดโครงการ	กิจกรรม/การดำเนินงาน	กลุ่มเป้าหมาย	ผลผลิต	ระยะเวลาดำเนินการ	แหล่งเงิน			
						งบประมาณ (ระบุดมวดเงินและระบุดำเนินการรวม)	เงินรายได้ (จากแหล่งเงินและระบุดำเนินการรวม)	เงินจากหน่วยงานภายนอก	รวม
		<ul style="list-style-type: none"> <li>- กำหนดวันในการจัดกิจกรรมกีฬาภายใน</li> <li>- แบ่งคณาจารย์ เจ้าหน้าที่และนักศึกษาออกเป็น 3 สโมสร</li> <li>- ประชาสัมพันธ์กิจกรรมในการแข่งขันกีฬาภายใน ได้แก่ กีฬาบาสเกตบอล วอลเลย์บอล ฟุตบอล เปตอง กีฬาพื้นบ้าน ขวบนพาทเรท สแตนด์เชียร์และผู้นำเชียร์</li> <li>- รับสมัครนักกีฬาในการแข่งขันบาสเกตบอล วอลเลย์บอล ฟุตบอล และกีฬาพื้นบ้าน</li> <li>- ส่งรายชื่อคณาจารย์และนักศึกษานในการร่วมขวบนพาทเรท</li> <li>- คณาจารย์เจ้าหน้าที่และนักศึกษาร่วมฝึกซ้อมกีฬา</li> </ul>							

วัตถุประสงค์	ตัวชี้วัดโครงการ	กิจกรรม/การดำเนินงาน	กลุ่มเป้าหมาย	ผลผลิต	ระยะเวลาดำเนินการ	แหล่งเงิน			
						งบประมาณ (ระบุดำเนินงานและระบุจำนวนรวม)	เงินรายได้ (จากแหล่งใดและระบุจำนวนรวม)	เงินจากหน่วยงานภายนอก	รวม
		<p>- คณาจารย์ เจ้าหน้าที่ และนักศึกษาร่วมกันออกแบบและจัดทำอุปกรณ์สำหรับขบวนพาเหรด</p> <p>- นักศึกษาร่วมออกแบบและจัดทำอุปกรณ์สำหรับสแตนด์เชียร์และผู้นำเชียร์</p> <p>4. ดำเนินกิจกรรมวางแผนการดำเนินการ</p> <p>5. ติดตามและประเมินผลการดำเนินการของกิจกรรมต่างๆ</p> <p><b>กิจกรรมที่ 2</b> ฟัน้องเล่นดนตรี ระหว่างวันที่ 1 พฤศจิกายน 2567 - 15 มีนาคม 2568</p> <p>1. อาจารย์สอนดนตรี (อาจารย์ภายนอก) บรรยายเกี่ยวกับความรู้พื้นฐานของการเล่นดนตรีไทยและสากล</p> <p>2. อาจารย์สอนดนตรี (อาจารย์ภายนอก)</p>							

วัตถุประสงค์	ตัวชี้วัดโครงการ	กิจกรรม/การดำเนินงาน	กลุ่มเป้าหมาย	ผลผลิต	ระยะเวลาดำเนินการ	แหล่งเงิน			
						งบประมาณ (ระบุหมวดเจี นและระบุจ ำนวนรวม)	เงินรายได้ (จากแหล่ง ใดและร ะบุจ ำนวนรวม)	เงินจากหน้ วยงาน ภายนอก	รวม
		<p>สอนสมาชิกในชมรมดนตรีไทยและชมรมดนตรีสากล</p> <p>3. สมาชิกในชมรมร่วมแสดงดนตรีไทยและดนตรีสากลในกิจกรรมของวิทยาลัย เช่น วันไหว้ครู วันสงกรานต์ วันลอยกระทง กิจกรรมแห่เทียนพรรษา กิจกรรมรับน้องใหม่ (Freshy night) และกิจกรรมภายนอกตามที่ขอรับการสนับสนุน</p> <p><b>กิจกรรมที่ 3</b> เรียนร้องเพลง with BCN Surat ระหว่างวันที่ 1 พฤศจิกายน 2567 – 15 มีนาคม 2568</p> <p>1. อาจารย์สอนร้องเพลง (อาจารย์ภายนอก) บรรยายเกี่ยวกับความรู้พื้นฐานของการร้องเพลง</p> <p>2. อาจารย์สอนร้องเพลง (อาจารย์ภายนอก) สอนร้องเพลง</p> <p>3. สมาชิกในชมรมร่วมแสดงการขับร้อง</p>							

วัตถุประสงค์	ตัวชี้วัดโครงการ	กิจกรรม/การดำเนินงาน	กลุ่มเป้าหมาย	ผลผลิต	ระยะเวลาดำเนินการ	แหล่งเงิน			
						งบประมาณ (ระบุดมวดเงินและระบุดำเนินการรวม)	เงินรายได้ (จากแหล่งใดและระบุดำเนินการรวม)	เงินจากหน่วยงานภายนอก	รวม
		<p>งเพลงในกิจกรรมของวิทยาลัย เช่น กิจกรรมสำเร็จการศึกษาของนักศึกษาพยาบาลศาสตร์บัณฑิตชั้นปีที่ 4 และกิจกรรมภายนอกที่ขอรับการสนับสนุน</p> <p>4. สมาชิกชมรมจัดทำคลิป VDO หรือบันทึกภาพการแสดงเพื่อนำเสนอใน Facebook page, YouTube channel</p> <p><b>กิจกรรมที่ 4</b> BCN Rau For Health ระหว่างวันที่ 1 พฤษภาคม 2568 – 31 สิงหาคม 2568</p> <ol style="list-style-type: none"> <li>1. ออกแบบกิจกรรมการจัดเดิน-วิ่งมินิมาราธอน</li> <li>2. จัดทำสื่อประชาสัมพันธ์กิจกรรม BCN Surat Run For Health ครั้งที่ 5 แก่คณาจารย์ เจ้าหน้าที่ นักศึกษาพยาบาลศาสตร์บัณฑิต</li> <li>3. กำหนดระยะเวลาในการรับสมัคร และกำหนดการงานวิ่ง</li> <li>4. ติดต่อสถานที่ประสานงานหน่วยงานที่เกี่ยวข้องในการจัดงานวิ่ง</li> </ol>							

วัตถุประสงค์	ตัวชี้วัดโครงการ	กิจกรรม/การดำเนินงาน	กลุ่มเป้าหมาย	ผลผลิต	ระยะเวลาดำเนินการ	แหล่งเงิน			
						งบประมาณ (ระบุหมวดเงินและระบุจำนวนรวม)	เงินรายได้ (จากแหล่งใดและระบุจำนวนรวม)	เงินจากหน่วยงานภายนอก	รวม
		<p><b>กิจกรรมที่ 5</b> ความร่วมมือระหว่างสถาบันเพื่อสร้างเสริมสุขภาพ ระหว่างวันที่ 1 พฤษภาคม 2568 – 31 สิงหาคม 2568</p> <ol style="list-style-type: none"> <li>1. ออกแบบกิจกรรมความร่วมมือระหว่างสถาบันเพื่อเสริมสร้างสุขภาพและเสนอแนวคิด แผนการดำเนินงานต่อที่ประชุมคณะกรรมการบริหารของวิทยาลัย เพื่อขอข้อเสนอแนะและข้อคิดเห็นสำหรับการดำเนินกิจกรรม</li> <li>2. แต่งตั้งคณะกรรมการกิจกรรมขอความร่วมมือระหว่างสถาบันเพื่อสร้างเสริมสุขภาพ</li> <li>3. จัดทำแผนการดำเนินงานกิจกรรม กำหนดกิจกรรมย่อยและประสานงานกับหน่วยงานที่เกี่ยวข้อง โดยการประสานความร่วมมือ รวมทั้งการจัดการประชุมเครือข่ายสถาบันเพื่อสร้างเสริมสุขภาพ</li> </ol>							

วัตถุประสงค์	ตัวชี้วัดโครงการ	กิจกรรม/การดำเนินงาน	กลุ่มเป้าหมาย	ผลผลิต	ระยะเวลาดำเนินการ	แหล่งเงิน			
						งบประมาณ (ระบุหมวดเจี นและระบุจ ำนวนรวม)	เงินรายได้ (จากแหล่ง ใดและร ะบุจ ำนวนรวม)	เงินจากหน้ วยงาน ภายนอก	รวม
		<p>4. ดำเนินกิจกรรมตามแผน</p> <p>5. ติดตามและประเมินผลการดำเนินกิจกรรมต่างๆ</p> <p><b>กิจกรรมที่ 6</b> BCN Surat cover dance 2024 ระหว่างวันที่ 1 พฤษภาคม 2568 – 31 สิงหาคม 2568</p> <p>1. สมาชิกชมรมดนตรีไทยและดนตรีสากลประชาสัมพันธ์กิจกรรมแก่นักศึกษาทุกชั้นปี</p> <p>2. เปิดรับสมัครผู้สนใจเข้าร่วมกิจกรรม</p> <p>3. แต่งตั้งคณะกรรมการตัดสินการประกวด BCN Surat cover dance 2024 จำนวน 3 ท่าน</p> <p>4. จัดกิจกรรมการประกวด BCN Surat cover dance 2024</p> <p>5. ประกาศผลการตัดสินการประกวด</p>							

วัตถุประสงค์	ตัวชี้วัดโครงการ	กิจกรรม/การดำเนินงาน	กลุ่มเป้าหมาย	ผลผลิต	ระยะเวลาดำเนินการ	แหล่งเงิน			
						งบประมาณ (ระบุดำเนินงานและระบุดำเนินงานรวม)	เงินรายได้ (จากแหล่งใดและระบุดำเนินงานรวม)	เงินจากหน่วยงานภายนอก	รวม
		<p>BCN Surat cover dance 2024 ทั้งหมด 3 รางวัล</p> <p>6. เผยแพร่คลิป VDO ของผู้เข้าร่วมกิจกรรมและภาพกิจกรรมผ่านทางช่องทาง Facebook page, YouTube channel</p> <p><b>กิจกรรมที่ 7</b> BCN Surat music contest 2024 ระหว่างวันที่ 1 พฤษภาคม 2568 – 31 สิงหาคม 2568</p> <p>1. สมาชิกชมรมดนตรีไทยและดนตรีสากลประชาสัมพันธ์กิจกรรมแก่นักศึกษาทุกชั้นปี</p> <p>2. เปิดรับสมัครผู้สนใจเข้าร่วมกิจกรรม</p> <p>3. แต่งตั้งคณะกรรมการตัดสินการประกวด BCN Surat music contest 2024</p> <p>4. จัดกิจกรรมการประกวด BCN Surat music contest 2024</p>							

วัตถุประสงค์	ตัวชี้วัดโครงการ	กิจกรรม/การดำเนินงาน	กลุ่มเป้าหมาย	ผลผลิต	ระยะเวลาดำเนินการ	แหล่งเงิน			
						งบประมาณ (ระบุดำเนินงานและระบุจำนวนรวม)	เงินรายได้ (จากแหล่งใดและระบุจำนวนรวม)	เงินจากหน่วยงานภายนอก	รวม
		<p>5. ประกาศผลการตัดสินการประกวด BCN Surat music contest 2024 ทั้งหมด 3 รางวัล</p> <p>6. เผยแพร่คลิป VDO ของผู้เข้าร่วมกิจกรรมและภาพกิจกรรมผ่านทางช่องทาง Facebook page, YouTube channel</p> <p><b>ขั้นสรุปและประเมินผลการดำเนินงาน (Check) ระหว่างวันที่</b></p> <p>1. ประเมินผลการดำเนินโครงการตามตัวชี้วัดความสำเร็จโครงการ</p> <p>2. จัดทำรายงานสรุปผลการจัดโครงการ</p> <p>3. ส่งรายงานสรุปการจัดโครงการเสนอต่อผู้อำนวยการ</p> <p><b>ขั้นปรับปรุงการปฏิบัติงาน (Act)</b></p> <p>1. ประเมินผลและนำผลการประเมินระยะที่ 1</p>							

วัตถุประสงค์	ตัวชี้วัดโครงการ	กิจกรรม/การดำเนินงาน	กลุ่มเป้าหมาย	ผลผลิต	ระยะเวลาดำเนินการ	แหล่งเงิน			
						งบประมาณ (ระบุดมวดเจี นและระบุดำ นวนรวม)	เงินรายไ ด้ (จากแหล่ง งใต้และร ะบุดำนำ นวนรวม)	เงินจากหน้ วยงาน ภายนอก	รวม
		มาปรับปรุงแก้ไขการดำเนินงานระ ยะ ที่ 2 2. นำผลการประเมินโครงการจัดในระ ยะที่ 2 ปรับปรุงแก้ไขในโครงการที่เกี่ยวข้อง ในปีการศึกษา 2569 ต่อไป							

## รายละเอียดค่าใช้จ่าย

## กิจกรรมที่ 1 กิจกรรมกีฬา (ภายในสถาบัน)

(ไตรมาส 1)

1) ค่าป้ายไวนิล (5 ป้าย x 1,000)	เป็นเงิน	5,000	บาท
2) ค่าวัสดุครุภัณฑ์กีฬา	เป็นเงิน	25,000	บาท
3) ค่าวัสดุสำหรับขบวนพาเหรด	เป็นเงิน	20,000	บาท
4) ค่าวัสดุอุปกรณ์สำหรับกองเชียร์	เป็นเงิน	15,000	บาท
5) ค่าบำรุงอุปกรณ์กีฬา	เป็นเงิน	7,000	บาท
	รวมทั้งสิ้น	72,000	บาท

## กิจกรรมที่ 2 กิจกรรม BCN Surat cover dance contest 2025

(ไตรมาส 2)

1) ค่าป้ายไวนิล	เป็นเงิน	1,000	บาท
	รวมทั้งสิ้น	1,000	บาท

## กิจกรรมที่ 3 กิจกรรม BCN Surat music contest 2025

(ไตรมาส 2)

1) ค่าป้ายไวนิล	เป็นเงิน	1,000	บาท
	รวมทั้งสิ้น	1,000	บาท

## กิจกรรมที่ 4 กิจกรรมพี่น้องเล่นดนตรี

(ไตรมาส 3)

1) ค่าบำรุงอุปกรณ์เครื่องดนตรีไทย	เป็นเงิน	11,600	บาท
2) ค่าบำรุงเครื่องดนตรีสากล	เป็นเงิน	11,200	บาท
3) ค่าสอนอาจารย์พิเศษดนตรีไทย (16 ชั่วโมง x 400 บาท)	เป็นเงิน	6,400	บาท
3) ค่าสอนอาจารย์พิเศษดนตรีสากล (16 ชั่วโมง x 400 บาท)	เป็นเงิน	6,400	บาท
4) ค่าวัสดุครุภัณฑ์ดนตรีไทยและดนตรีสากล	เป็นเงิน	20,000	บาท

		รวมทั้งสิ้น	55,600	บาท
<b>กิจกรรมที่ 5 กิจกรรมเรียนร้องเพลง</b>				
(ไตรมาส 3)				
1) ค่าสอนอาจารย์พิเศษขับร้องเพลง				
	(16 ชั่วโมง x 400 บาท)	เป็นเงิน	6,400	บาท
		รวมทั้งสิ้น	6,400	บาท
<b>กิจกรรมที่ 6 BCN Surat Run for health</b>				
(ไตรมาส 4)				
1) ค่าป้ายไวนิล				
	(3 ป้าย x 1,000)	เป็นเงิน	3,000	บาท
	2) ค่าวัสดุสำหรับขบวนพาเหรด	เป็นเงิน	2,500	บาท
	3) ค่าวัสดุอุปกรณ์สำหรับกองเชียร์	เป็นเงิน	2,500	บาท
		รวมทั้งสิ้น	8,000	บาท

รวมทั้งสิ้น 144,000 บาท

## แบบฟอร์มโครงการตามแผนปฏิบัติการประจำปีงบประมาณ พ.ศ. 2568 คณะพยาบาลศาสตร์ สถาบันพระบรมราชชนก

## วิทยาลัยพยาบาลบรมราชชนนี สุราษฎร์ธานี

ลำดับที่ 16	โครงการพัฒนานักศึกษาด้านคุณธรรม จริยธรรม จรรยาบรรณวิชาชีพ เจตคติที่ดีต่อวิชาชีพและปกป้องสิทธิของผู้รับบริการ	รหัสโครงการ FON-Edu-R08
ส่วนราชการ .....คณะพยาบาลศาสตร์.....		หน่วยงาน วิทยาลัยพยาบาลบรมราชชนนี สุราษฎร์ธานี
แผนงานตามพันธกิจ (เลือกได้เพียง 1 ข้อเท่านั้น) / ด้านการผลิตและพัฒนาบุคลากร .. ด้านการวิจัยและนวัตกรรม .. ด้านการบริการวิชาการแก่สังคม .. ด้านการส่งเสริมและทะนุบำรุงศิลปวัฒนธรรม .. ด้านบริหารจัดการองค์กรสมรรถนะสูง		<b>ลักษณะ/ประเภทโครงการ</b> <input type="checkbox"/> โครงการเชิงกลยุทธ์ สบช. ตามกลยุทธ์ที่ ..... ของแผนยุทธศาสตร์สบช./แผนกลยุทธ์ด้านการเงิน/บุคคล/สารสนเทศ .. โครงการตามยุทธศาสตร์คณะ ตามประเด็นยุทธศาสตร์ที่.....กลยุทธ์ที่..... / โครงการงานประจำตามพันธกิจ ผลิตบัณฑิตพยาบาลที่มีคุณภาพตามมาตรฐานสากล <input type="checkbox"/> โครงการตามนโยบาย เรื่อง.....

วัตถุประสงค์	ตัวชี้วัดโครงการ	กิจกรรม/การดำเนินงาน	กลุ่มเป้าหมาย	ผลผลิต	ระยะเวลา ดำเนินการ	แหล่งเงิน			
						งบประมาณ (ระบุหมวด เงินและระบุ จำนวนรวม )	เงินรายได้ (จากแหล่ง งัดและร ะบุจำนวน รวม)	เงินจากห หน่วยงาน ภายนอก	รวม
1. เพื่อพัฒนาพฤติกรรมด้านคุณธรรม จริยธรรม จรรยาบรรณวิชาชีพ เจตคติที่ดีต่อวิชาชีพ และการปกป้องสิทธิของผู้รับบริการ	1. ร้อยละ 100 ของนักศึกษาทุกชั้นปีในการเข้าร่วมกิจกรรมพัฒนาพฤติกรรมด้านคุณธรรม จริยธรรม จรรยาบรรณวิชาชีพ เจตคติที่ดีต่อวิชาชีพ และการปกป้องสิทธิของผู้รับบริการ	<b>ขั้นวางแผน (plan)</b> <b>ระหว่างวันที่ 1 - 20 ตุลาคม 2568</b> 1) ศึกษาวิสัยทัศน์ กลยุทธ์ เป้าหมายของ สถาบันพระบรมราชชนก คณะพยาบาลศาสตร์ สบช และวิทยาลัยฯ 2) ทบทวนกิจกรรมพัฒนานักศึกษาและผลการประเมินการพัฒนา	นักศึกษาพยาบาลศาสตร์บัณฑิต ชั้นปีที่ 1 รุ่นที่ 41 ปีการศึกษา 2568	นักศึกษามีพฤติกรรมคุณธรรมจริยธรรมจรรยาบรรณวิชาชีพ เจตคติที่ดีต่อวิชาชีพ และการปกป้องสิทธิของผู้รับบริการได้ตามเกณฑ์ที่กำหนดและไม่ได้	ก.ค.-ส.ค.68		เงินรายได้ของสถาบันพระบรมราชชนก 100,000.- บาท		100,000.- บาท

วัตถุประสงค์	ตัวชี้วัดโครงการ	กิจกรรม/การดำเนินงาน	กลุ่มเป้าหมาย	ผลผลิต	ระยะเวลา ดำเนินการ	แหล่งเงิน			
						งบประมาณ (ระบุหมวด เงินและระบุ จำนวนรวม )	เงินรายได้ (จากแหล่ง เงินใดและ ระบุจำนวน รวม)	เงินจาก หน่วยงาน ภายนอก	รวม
<p>องนักศึกษาพยาบาลทุกชั้นปี</p> <p>2. เพื่อประกาศเกียรติคุณ ยกย่องนักศึกษาต้นแบบที่มีพฤติกรรมด้านคุณธรรม จริยธรรม จรรยาบรรณวิชาชีพ</p> <p>เจตคติที่ดีต่อวิชาชีพและการปกป้องสิทธิของผู้รับบริการของนักศึกษาพยาบาลทุกชั้นปี</p> <p>3. เพื่อเผยแพร่กิจกรรมด้านคุณธรรม จริยธรรม จรรยาบรรณวิชาชีพ</p> <p>เจตคติที่ดีต่อวิชาชีพและการปกป้องสิทธิของผู้รับบริการของนักศึกษา</p>	<p>2. ร้อยละ 100 ของผู้สำเร็จการศึกษามีพฤติกรรมด้านคุณธรรม จริยธรรม จรรยาบรรณวิชาชีพ เจตคติที่ดีต่อวิชาชีพ และการปกป้องสิทธิของผู้รับบริการอยู่ในระดับดีมาก</p> <p>3. ร้อยละ 85 ของนักศึกษามีพฤติกรรมด้านคุณธรรม จริยธรรม จรรยาบรรณวิชาชีพ เจตคติที่ดีต่อวิชาชีพ และการปกป้องสิทธิของผู้รับบริการอยู่ในระดับดีมาก</p> <p>4. จำนวนนักศึกษา 1 คน ของทุกชั้นปี ในปีการศึกษา 2567 ได้รับประกาศเกียรติคุณ ยกย่อง นักศึกษาต้นแบบที่มี</p>	<p>นักศึกษาด้านคุณธรรมในปีที่ผ่านมา</p> <p>3) ประชุมผู้ที่เกี่ยวข้องเพื่อวางแผนการพัฒนานักศึกษา และออกแบบกิจกรรม</p> <p>4) เสนอโครงการเพื่ออนุมัติ</p> <p><b>ขั้นดำเนินงาน (Do)</b></p> <p><b>ระหว่างวันที่</b> ระหว่างวันที่ 21 ตุลาคม 2567 - 14 กันยายน 2568</p> <p><b>กิจกรรมที่ 1</b> กิจกรรม มหกรรมทำดีด้วยหัวใจ โลกहितช่วยชีวิตเทิดพระเกียรติมเด็จพระเจ้าอยู่หัวมหาวชิราลงกรณบดินทรเดชา (สิงห์ สิงหเสนี) แห่งราชอาณาจักรแห่งประเทศไทย</p> <p><b>กิจกรรมที่ 2</b> กิจกรรมสร้างเสริมคุณธรรม จริยธรรม จรรยาบรรณวิชาชีพ</p> <p>เจตคติที่ดีต่อวิชาชีพ และปกป้องสิทธิของผู้รับบริการ</p> <p><b>กิจกรรมที่ 3</b> กิจกรรมบวชธรรมจารีณีนีและคือนักศึกษาต้นแบบที่มี</p>		<p>รับข้อร้องเรียนในการปฏิบัติงาน</p>					

วัตถุประสงค์	ตัวชี้วัดโครงการ	กิจกรรม/การดำเนินงาน	กลุ่มเป้าหมาย	ผลผลิต	ระยะเวลา ดำเนินการ	แหล่งเงิน			
						งบประมาณ (ระบุมหาด เงินและระบ ุเงินรวม )	เงินรายได้ (จากแหล่ง งัดและร ะบุมหาด เงินรวม)	เงินจากห หน่วยงาน ภายนอก	รวม
	พฤติกรรมด้านคุณธรรม จริยธรรม จรรยาบรรณวิชาชีพ เจตคติที่ดีต่อวิชาชีพ และการปกป้องสิทธิ ของผู้รับบริการ 5.จำนวนการเผยแพร่ รกิจกรรมด้านคุณธ รม จริยธรรม จรรยาบรรณวิชาชีพ เจตคติที่ดีต่อวิชาชีพ และการปกป้องสิทธิ ของผู้รับบริการ อย่างน้อย 1 ครั้ง/ปีการศึกษา	<p>ภาษาหลักคำสอนตามหลักศาสนา</p> <p>กิจกรรมที่ 4 กิจกรรมตักบาตร ฟังธรรม ณ ลานหินโค้ง</p> <p>กิจกรรมที่ 5 ประกาศเกียรติคุณ ยกย่องนักศึกษาคุณธรรมต้นแบบ</p> <p>บ ขั้นสรุปและประเมินผลการดํา เนินงาน (Check) ระหว่างวันที่ 15-30 กันยายน 2567</p> <p>1) ประเมินผลโครงการตามตัวชี้วัด ความสำเร็จของโครงการ</p> <p>2) รายงานผลโครงการเสนอต่อรอง ผู้อำนวยการด้านกิจการ และผู้อำนวยการตามลำดับ</p> <p>ขั้นปรับปรุงการปฏิบัติงาน (Act) นำผลการประเมินมาปรับปรุงโ ครงการคุณธรรม จริยธรรม จรรยาบรรณวิชาชีพ</p>							

วัตถุประสงค์	ตัวชี้วัดโครงการ	กิจกรรม/การดำเนินงาน	กลุ่มเป้าหมาย	ผลผลิต	ระยะเวลาดำเนินการ	แหล่งเงิน			
						งบประมาณ (ระบุหมวดเงินและระบุจำนวนรวม)	เงินรายได้ (จากแหล่งใดและระบุจำนวนรวม)	เงินจากหน่วยงานภายนอก	รวม
		เจตคติที่ดีต่อวิชาชีพและการปกป้องสิทธิของผู้รับบริการ ในปีงบประมาณ 2569							

**กิจกรรมที่ 1** กิจกรรม มหกรรมทำดีด้วยหัวใจ โลहितช่วยชีวิตเทิดพระเกียรติสมเด็จพระเจ้า

**รายละเอียดค่าใช้จ่าย**

**กิจกรรมที่ 1** กิจกรรม มหกรรมทำดีด้วยหัวใจ โลहितช่วยชีวิตเทิดพระเกียรติสมเด็จพระเจ้า

ค่าอาหารว่างและเครื่องดื่มผู้บริจาคโลหิตและคณะทำงาน จำนวน 130 คน x 35 บาท x 1 มื้อ เป็นเงิน 4,550 บาท

ค่าป้ายไวนิล 1 ป้ายๆละ 800 บาท เป็นเงิน 800 บาท

**รวมเป็นเงิน 5,350 บาท**

**กิจกรรมที่ 2** กิจกรรมสร้างเสริมคุณธรรม จริยธรรม จรรยาบรรณวิชาชีพ เจตคติที่ดีต่อวิชาชีพ และปกป้องสิทธิของผู้รับบริการ

ค่าอาหารว่างและเครื่องดื่มของวิทยากรและคณะทำงาน จำนวน 5 คน x 35 บาท x 1 มื้อ เป็นเงิน 175 บาท

ค่าอาหารกลางวันของวิทยากร จำนวน 5 คน x 120 บาท x 1 มื้อ เป็นเงิน 600 บาท

ค่าวัสดุอุปกรณ์ เป็นเงิน 4,005 บาท

**รวมเป็นเงิน 4,780 บาท**

**กิจกรรมที่ 3** กิจกรรมบวชธรรมจารีณีและศึกษาหลักคำสอนตามหลักศาสนา (นักศึกษา 2 กลุ่ม)

อาหารเช้าของนักศึกษา จำนวน 135 คน x 50 บาท x 1 มื้อ เป็นเงิน 6,750 บาท

อาหารกลางวันของนักศึกษา จำนวน 135 คน x 50 บาท x 2 มื้อ เป็นเงิน 13,500 บาท

ค่าสมนาคุณวิทยากรบรรยายธรรม จำนวน 22 ชั่วโมง x 600 บาท เป็นเงิน 13,200 บาท

ค่าจ้างเหมารถพร้อมน้ำมันเชื้อเพลิง จากวิทยาลัยฯ ไปสวนโมกขพลาราม จำนวน 4 เที่ยวๆละ 5,000 บาท เป็นเงิน 20,000 บาท

ค่าป้ายไวเน็ต 1 ป้ายๆละ 800 บาท

เป็นเงิน 800 บาท

รวมเป็นเงิน 54,250 บาท

**กิจกรรมที่ 4** กิจกรรมตักบาตร ฟังธรรม ณ ลานหินโค้ง

ค่าน้ำมันเชื้อเพลิงรถตู้ จากวิทยาลัยฯ ไปสวนโมกขพลาราม ไป-กลับ จำนวน 9 ครั้งๆละ 700 บาท เป็นเงิน 6,300 บาท

ค่าภัตตาหารพระภิกษุ จำนวน 9 ครั้งๆละ 1,000 บาท เป็นเงิน 9,000 บาท

รวมเป็นเงิน 15,300 บาท

**กิจกรรมที่ 5** ประกาศเกียรติคุณ ยกย่องนักศึกษาคุณธรรมต้นแบบ

ค่าจ้างทำเกียรติบัตร จำนวน 16 ใบ x 20 บาท เป็นเงิน 320 บาท

รวมเป็นเงิน 320 บาท

## แบบฟอร์มโครงการตามแผนปฏิบัติการประจำปีงบประมาณ พ.ศ. 2568 คณะพยาบาลศาสตร์ สถาบันพระบรมราชชนก

## วิทยาลัยพยาบาลบรมราชชนนี สุราษฎร์ธานี

ลำดับที่ 17	(ชื่อโครงการของวิทยาลัย) โครงการพัฒนานักศึกษาด้านสุขภาพด้วยความร่วมมือระหว่างสถาบันในเครือสถาบันพระบรมราชชนก	รหัสโครงการ FON-Edu-R๐๘
ส่วนราชการ .....คณะพยาบาลศาสตร์.....		หน่วยงาน วิทยาลัยพยาบาลบรมราชชนนี สุราษฎร์ธานี
แผนงานตามพันธกิจ (เลือกได้เพียง 1 ข้อเท่านั้น) .. ด้านการผลิตและพัฒนาบุคลากร .. ด้านการวิจัยและนวัตกรรม .. ด้านการบริการวิชาการแก่สังคม .. ด้านการส่งเสริมและทะนุบำรุงศิลปวัฒนธรรม .. ด้านบริหารจัดการองค์กรสมรรถนะสูง		<b>ลักษณะ/ประเภทโครงการ</b> <input type="checkbox"/> โครงการเชิงกลยุทธ์ สบช. ตามกลยุทธ์ที่ ..... ของแผนยุทธศาสตร์สบช./แผนกลยุทธ์ด้านการเงิน/บุคคล/สารสนเทศ .. โครงการตามยุทธศาสตร์คณะ ตามประเด็นยุทธศาสตร์ที่.....กลยุทธ์ที่..... .. โครงการงานประจำตามพันธกิจ ..... <input type="checkbox"/> โครงการตามนโยบาย เรื่อง.....

วัตถุประสงค์	ตัวชี้วัดโครงการ	กิจกรรม/การดำเนินงาน	กลุ่มเป้าหมาย	ผลผลิต	ระยะเวลาดำเนินการ	แหล่งเงิน			
						งบประมาณ (ระบุหมวดเงินและระบุจำนวนรวม)	เงินรายได้ (จากแหล่งใดและระบุจำนวนรวม)	เงินจากหน่วยงานภายนอก	รวม
เพื่อพัฒนาศักยภาพนักศึกษาในด้านกีฬาและมีสุขภาพที่ดี	ร้อยละ 85 ของนักศึกษามีการพัฒนาสุขภาพด้านกีฬาและมีสุขภาพที่ดีอยู่ในระดับนี้ขึ้นไปมากกว่า 3.51	<b>ขึ้นวางแผน (plan) ระหว่างวันที่ 1 – 15 ตุลาคม 2567</b> 1. ประชุมนักศึกษา คณาจารย์ และกลุ่มงานกิจการนักศึกษาและทะนุบำรุงศิลปวัฒนธรรม เพื่อวางแผนการออกแบบลักษณะกิจกรรม 2. ดำเนินการเขียนโครงการ และเสนอโครงการเพื่ออนุมัติโครงการ	1. นักศึกษาหลักสูตรพยาบาลศาสตรบัณฑิตชั้นปีที่ 1 จำนวน 135 คน 2. นักศึกษาหลักสูตรพยาบาลศาสตรบัณฑิตชั้นปีที่				เงินรายได้ของสถาบันพระบรมราชชนก 396,810 บาท		396,810

วัตถุประสงค์	ตัวชี้วัดโครงการ	กิจกรรม/การดำเนินงาน	กลุ่มเป้าหมาย	ผลผลิต	ระยะเวลาดำเนินการ	แหล่งเงิน			
						งบประมาณ (ระบุมหาดเงินและระบุจำนวนรวม)	เงินรายได้ (จากแหล่งใดและระบุจำนวนรวม)	เงินจากหน่วยงานภายนอก	รวม
		<p>3. ประชุมคณะทำงาน เพื่อชี้แจงรายละเอียดของกิจกรรม/การดำเนินงาน</p> <p>4. ติดต่อประสานงานกับหน่วยงานที่เกี่ยวข้องในการจัดโครงการและกิจกรรมต่างๆ</p> <p><b>ขั้นดำเนินงาน (Do) ระหว่างวันที่ 16 ตุลาคม 2567 – 15 กันยายน 2568</b></p> <p>1. คัดเลือกตัวแทนนักกีฬาแต่ละประเภท</p> <p>2. ติดต่อประสานงานผู้ฝึกสอนกีฬาและสนามการฝึกซ้อม</p> <p>3. เตรียมพร้อมและฝึกซ้อมกีฬาสถาบัน โดยผู้ฝึกสอนกีฬาแต่ละชนิด</p> <p>4. ติดต่อประสานงานเกี่ยวกับการเข้าร่วมกิจกรรมการแข่งขันมหกรรมส่งเสริมสุขภาพเครือข่ายวิทยาลัยพา</p>	<p>2 จำนวน 140 คน</p> <p>3. นักศึกษาหลักสูตรพยาบาลศาสตรบัณฑิตชั้นปีที่ 3 จำนวน 139 คน</p> <p>4. นักศึกษาหลักสูตรพยาบาลศาสตรบัณฑิตชั้นปีที่ 4 จำนวน 131 คน</p> <p>52 คน</p>						

วัตถุประสงค์	ตัวชี้วัดโครงการ	กิจกรรม/การดำเนินงาน	กลุ่มเป้าหมาย	ผลผลิต	ระยะเวลาดำเนินการ	แหล่งเงิน			
						งบประมาณ (ระบุหมวดเงินและระบุจำนวนรวม)	เงินรายได้ (จากแหล่งใดและระบุจำนวนรวม)	เงินจากหน่วยงานภายนอก	รวม
		<p>บาลและวิทยาลัยการสาธารณสุขสิรินธร (เครือข่ายภาคใต้)  <b>ขั้นสรุปและประเมินผลการดำเนินงาน (Check) ระหว่างวันที่ 16 - 30 กันยายน 2568</b></p> <p>1. ประเมินผลโครงการตามตัวชี้วัดความสำเร็จของโครงการ</p> <p>2. สรุปสรุปผลการดำเนินการจัดทำรายงาน และส่งรายงานการสรุปต่อผู้อำนวยการผ่านรองผู้อำนวยการด้านกิจการนักศึกษา</p> <p><b>ขั้นปรับปรุงการปฏิบัติงาน (Act)</b>  นำผลการประเมินโครงการไปปรับปรุงพัฒนาโครงการ/กิจกรรมที่เกี่ยวข้อง ดังนี้</p> <p>นำผลการประเมินงานและข้อเสนอแนะ ไปปรับปรุงพัฒนาในการจัดทำโครงการพัฒนานักศึกษาด้านสุขภาพด้วยความร่วมมือระหว่างสถาบันในเครือข่ายพระบรมราชชนก ต่อไป</p>							

## รายละเอียดค่าใช้จ่าย

## - รายละเอียดงบประมาณเครือข่ายภาคใต้

1) ค่าเบี้ยเลี้ยงอาจารย์/เจ้าหน้าที่ (240 บาท x 8 คน x 4 วัน)	เป็นเงิน	7,680	บาท
2) ค่าที่พักอาจารย์/เจ้าหน้าที่ (1,000 บาท x 4 ห้อง x 3 คืน)	เป็นเงิน	12,000	บาท
3) ค่าที่พักผู้ฝึกสอน (1,000 บาท x 5 ห้อง x 3 คืน)	เป็นเงิน	15,000	บาท
4) ค่าเบี้ยเลี้ยงนักศึกษา (120 บาท x 120 คน x 4 วัน)	เป็นเงิน	57,600	บาท
5) ค่าที่พักนักศึกษา (150 บาท x 100 คน x 3 คืน)	เป็นเงิน	54,000	บาท
6) ค่าเดินทางโดยรถไป (ไป-กลับ) (230 บาท x 120 คน)	เป็นเงิน	27,600	บาท
7) ค่าน้ำมันเชื้อเพลิง (รถตู้วิทยาลัยฯ จำนวน 1 คัน)	เป็นเงิน	9,000	บาท
	<b>รวมทั้งสิ้น</b>	<b>182,880</b>	<b>บาท</b>

## - รายละเอียดงบประมาณส่วนกลาง

1) ค่าเบี้ยเลี้ยงอาจารย์/เจ้าหน้าที่ (240 บาท x 8 คน x 4 วัน)	เป็นเงิน	7,680	บาท
2) ค่าที่พักอาจารย์/เจ้าหน้าที่ (1,000 บาท x 4 ห้อง x 3 คืน)	เป็นเงิน	12,000	บาท
3) ค่าที่พักผู้ฝึกสอน (1,000 บาท x 5 ห้อง x 3 คืน)	เป็นเงิน	15,000	บาท
4) ค่าเบี้ยเลี้ยงนักศึกษา (120 บาท x 50 คน x 4 วัน)	เป็นเงิน	24,000	บาท
5) ค่าที่พักนักศึกษา (150 บาท x 25 ห้อง x 3 คืน)	เป็นเงิน	11,250	บาท
6) ค่าน้ำมันเชื้อเพลิง (รถตู้วิทยาลัยฯ จำนวน 1 คัน)	เป็นเงิน	12,000	บาท

7) ค่าเช่าเหมารถบัสไม่ประจำทาง

(33,000 บาท × 1 คัน × 4 วัน)

เป็นเงิน

132,000 บาท

รวมทั้งสิ้น 213,930 บาท

รวมทั้งสิ้น' บาท

## แบบฟอร์มโครงการตามแผนปฏิบัติการประจำปีงบประมาณ พ.ศ. 2568 คณะพยาบาลศาสตร์ สถาบันพระบรมราชชนก

## วิทยาลัยพยาบาลบรมราชชนนี สุราษฎร์ธานี

ลำดับที่ 18	โครงการเสริมสร้างการมีส่วนร่วมของนักศึกษาเพื่อพัฒนาภาวะผู้นำ	รหัสโครงการ FON-Edu-R08
ส่วนราชการ .....คณะพยาบาลศาสตร์.....		หน่วยงาน วิทยาลัยพยาบาลบรมราชชนนี สุราษฎร์ธานี
แผนงานตามพันธกิจ (เลือกได้เพียง 1 ข้อเท่านั้น) .. ด้านการผลิตและพัฒนาบุคลากร .. ด้านการวิจัยและนวัตกรรม .. ด้านการบริการวิชาการแก่สังคม .. ด้านการส่งเสริมและทะนุบำรุงศิลปวัฒนธรรม .. ด้านบริหารจัดการองค์กรสมรรถนะสูง		<b>ลักษณะ/ประเภทโครงการ</b> <input type="checkbox"/> โครงการเชิงกลยุทธ์ สบช. ตามกลยุทธ์ที่ ..... ของแผนยุทธศาสตร์สบช./แผนกลยุทธ์ด้านการเงิน/บุคคล/สารสนเทศ .. โครงการตามยุทธศาสตร์คณะ ตามประเด็นยุทธศาสตร์ที่.....กลยุทธ์ที่..... .. โครงการงานประจำตามพันธกิจ ..... <input type="checkbox"/> โครงการตามนโยบาย เรื่อง.....

วัตถุประสงค์	ตัวชี้วัดโครงการ	กิจกรรม/การดำเนินงาน	กลุ่มเป้าหมาย	ผลผลิต	ระยะเวลาดำเนินการ	แหล่งเงิน			
						งบประมาณ (ระบุหมวดเงินและระบุจำนวนรวม)	เงินรายได้ (จากแหล่งใดและระบุจำนวนรวม)	เงินจากหน่วยงานภายนอก	รวม
1. เพื่อส่งเสริมภาวะผู้นำของนักศึกษา 2. เพื่อส่งเสริมการแสดงออกถึงทักษะการคิดขั้นสูงในการตัดสินใจแก้ปัญหาการคิดอย่างมีวิจารณญาณอย่าง	1. ร้อยละ 80 ของนักศึกษามีคะแนนเฉลี่ยด้านภาวะผู้นำอยู่ในระดับดีขึ้นไป 2. ร้อยละ 80 ของนักศึกษามีคะแนนเฉลี่ย	<b>ขั้นวางแผน (plan) ระหว่างวันที่ 1-31 ตุลาคม 2567</b> 1. แลกเปลี่ยนเรียนรู้ ศึกษา วิสัยทัศน์ กลยุทธ์ เป้าหมายของ วิทยาลัย และ/หรือ สบช. 2. แลกเปลี่ยนเรียนรู้ เพื่อออกแบบ/กำหนด/สรุป เป้าหมาย รายละเอียด การจัดทำโครงการ 3. เขียนโครงการ และเสนอโครงการเพื่อขออนุมัติ	สโมสรนักศึกษา และนักศึกษาพยาบาลศาสตร์บัณฑิตทุกชั้นปี	นักศึกษาทุกชั้นปี เกิดการพัฒนาตนเองที่สอดคล้องกับทักษะการเรียนรู้ในศตวรรษที่ 21 ตลอดจนนำความรู้ไปพัฒนาตนเองให้เป็นผู้มีการเปลี่ยนแปลง ช่วยในการพัฒนาวิชาชีพต่อไป	1 ตุลาคม 2567 – 30 กันยายน 2568	เงินรายได้ สบช กิจกรรมที่ 1. กิจกรรมพัฒนาสโมสรนักศึกษา 36,000 บาท			90,000

วัตถุประสงค์	ตัวชี้วัดโครงการ	กิจกรรม/การดำเนินงาน	กลุ่มเป้าหมาย	ผลผลิต	ระยะเวลาดำเนินการ	แหล่งเงิน			
						งบประมาณ (ระบุหมวดเงินและระบุจำนวนรวม)	เงินรายได้ (จากแหล่งใดและระบุจำนวนรวม)	เงินจากหน่วยงานภายนอก	รวม
<p>สร้างสรรค์ของนักศึกษา</p> <p>3. เพื่อส่งเสริมความสามารถในการใช้ภาษาเพื่อการสื่อสารได้อย่างเหมาะสมและเป็นสากลของนักศึกษา</p> <p>4. เพื่อพัฒนาทักษะการใช้เทคโนโลยีได้ของนักศึกษาได้อย่างเหมาะสม</p>	<p>ลิ้นด้านทักษะการคิดขั้นสูงในการตัดสินใจแก้ปัญหา</p> <p>การคิดอย่างมีวิจารณญาณอย่างสร้างสรรค์อยู่ในระดับดีขึ้น</p> <p>3. ร้อยละ 80 ของนักศึกษามีคะแนนเฉลี่ยด้านการใช้ภาษาเพื่อการสื่อสารเป็นสากลอยู่ในระดับดีขึ้น</p> <p>4. ร้อยละ 80 ของนักศึกษามีคะแนนเฉลี่ย</p>	<p>4. ประชุมทีมงานกรรมการดำเนินโครงการและประสานงานไปยังผู้เกี่ยวข้อง</p> <p><b>ขั้นดำเนินงาน (Do) ระหว่างวันที่ 1 พฤศจิกายน 2567 – 14 กันยายน 2568</b></p> <p><b>กิจกรรมที่ 1</b></p> <p>กิจกรรมพัฒนาสมรรถนะนักศึกษาศึกษาดูงานสโมสรนักศึกษา สนับสนุนการเข้าร่วมการประชุม อบรมนำเสนองานเพื่อพัฒนาภาวะผู้นำของนักศึกษา</p> <p>รวมถึงจัดกิจกรรมเพื่อสนับสนุนให้นักศึกษามีภาวะผู้นำ</p> <p><b>กิจกรรมที่ 2</b></p> <p>กิจกรรมพัฒนาทักษะในศตวรรษที่ 21</p> <p><b>ขั้นสรุปและประเมินผลการดำเนินงาน (Check) ระหว่างวันที่ 15- 30 กันยายน 2568</b></p> <p>ประเมินผลโครงการตามตัวชี้วัดความสำเร็จของโครงการ</p>				<p>กิจกรรมที่ 2.</p> <p>กิจกรรมพัฒนาภาวะผู้นำ</p> <p>54,000 บาท</p>			

วัตถุประสงค์	ตัวชี้วัดโครงการ	กิจกรรม/การดำเนินงาน	กลุ่มเป้าหมาย	ผลผลิต	ระยะเวลาดำเนินการ	แหล่งเงิน			
						งบประมาณ (ระบุหมวดเงินและระบุจำนวนรวม)	เงินรายได้ (จากแหล่งใดและระบุจำนวนรวม)	เงินจากหน่วยงานภายนอก	รวม
	<p>ลี่ยด้านทักษะการใช้เทคโนโลยีอยู่ในระดับดีขึ้นไป</p> <p>5. ร้อยละ 80 ของนักศึกษาที่มีคะแนนเฉลี่ยทักษะการเรียนรู้ในศตวรรษที่ 21 ของนักศึกษาตาม การรับรู้ของตนเองของนักศึกษา แต่ละชั้นปี ในระดับดีขึ้นไป ในแต่ละชั้นปี</p> <p>6. ร้อยละของผู้สำเร็จการศึ</p>	<p>สรุปผลการดำเนินการ จัดทำรายงาน และส่งรายงานการสรุปต่อผู้อำนวยการ</p> <p><b>ขั้นปรับปรุงการปฏิบัติงาน (Act)</b></p> <p>โดยนำข้อมูลไปใช้ในการวางแผนการดำเนินการร่วมกับคณะกรรมการสโมสรมักศึกษา คณาจารย์ประจำกลุ่มงาน และคณะกรรมการพัฒนานักศึกษาและส่งเสริมทักษะในศตวรรษที่ 21</p>							

วัตถุประสงค์	ตัวชี้วัดโครงการ	กิจกรรม/การดำเนินงาน	กลุ่มเป้าหมาย	ผลผลิต	ระยะเวลาดำเนินการ	แหล่งเงิน			
						งบประมาณ (ระบุหมวดเงินและระบุจำนวนรวม)	เงินรายได้ (จากแหล่งใดและระบุจำนวนรวม)	เงินจากหน่วยงานภายนอก	รวม
	กษาศึกษาที่มีผลการประเมินคุณลักษณะตามอัตลักษณ์บัณฑิต สาขาพยาบาลศาสตร์ในระดับดีขึ้นไป (ประเมินโดยผู้ใช้บัณฑิต)								

รายละเอียดการใช้จ่ายในโครงการ

กิจกรรมที่ ๑ กิจกรรมพัฒนาสโมสรนักศึกษา

1)	ค่าอาหารว่างและเครื่องดื่ม (ศึกษาดูงาน) (35 บาท x 50 คน x 2 มื้อ)	=	3,500	บาท
2)	ค่าน้ำมันเชื้อเพลิง เป็นเงิน	=	5,000	บาท
3)	ค่าสมนาคุณวิทยากร จำนวน 2 ท่านๆละ 3 ชม.ๆละ 600 บาท (ศึกษาดูงาน)	=	3,600	บาท
4)	ค่าเดินทาง ประชุม/อบรม	=	10,000	บาท

5)	ค่าเบี้ยเลี้ยง ประชุม/อบรม	=	3,900	บาท
6)	ค่าที่พัก ประชุม/อบรม	=	10,000	บาท
รวมทั้งสิ้น			36,000	บาท
(สามหมื่นหกพันบาทถ้วน)				

กิจกรรมที่ 2 กิจกรรมพัฒนาภาวะผู้นำ

1)	ค่าเดินทาง ประชุม/อบรม	=	25,000	บาท
2)	ค่าเบี้ยเลี้ยง ประชุม/อบรม	=	4,000	บาท
3)	ค่าที่พัก ประชุม/อบรม	=	25,000	บาท
รวมทั้งสิ้น			54,000	บาท
(ห้าหมื่นสี่พันบาทถ้วน)				

รวมทั้งหมด 90,000 บาท  
(เก้าหมื่นบาทถ้วน)

## แบบฟอร์มโครงการตามแผนปฏิบัติการประจำปีงบประมาณ พ.ศ. 2568 คณะพยาบาลศาสตร์ สถาบันพระบรมราชชนก

## วิทยาลัยพยาบาลบรมราชชนนี สุราษฎร์ธานี

ลำดับที่ 19	โครงการจัดซื้อจัดหาทรัพยากรห้องสมุด ปีงบประมาณ 2568 -หนังสือและตำราทางการแพทย์พยาบาล -หนังสืออิเล็กทรอนิกส์ วารสารภาษาไทย ภาษาอังกฤษ นิตยสาร	รหัสโครงการ FON-Edu-R09
ส่วนราชการ .....คณะพยาบาลศาสตร์.....		หน่วยงาน วิทยาลัยพยาบาลบรมราชชนนี สุราษฎร์ธานี
แผนงานตามพันธกิจ (เลือกได้เพียง 1 ข้อเท่านั้น) <input checked="" type="checkbox"/> ด้านการผลิตและพัฒนาบุคลากร <input type="checkbox"/> ด้านการวิจัยและนวัตกรรม <input type="checkbox"/> ด้านการบริการวิชาการแก่สังคม <input type="checkbox"/> ด้านการส่งเสริมและทะนุบำรุงศิลปวัฒนธรรม <input type="checkbox"/> ด้านบริหารจัดการองค์กรสมรรถนะสูง		<b>ลักษณะ/ประเภทโครงการ</b> <input type="checkbox"/> โครงการเชิงกลยุทธ์ สบช. ตามกลยุทธ์ที่ ..... ของแผนยุทธศาสตร์สบช./แผนกลยุทธ์ด้านการเงิน/บุคคล/สารสนเทศ <input type="checkbox"/> โครงการตามยุทธศาสตร์คณะ ตามประเด็นยุทธศาสตร์ที่.....กลยุทธ์ที่..... <input type="checkbox"/> โครงการงานประจำตามพันธกิจ ..... <input type="checkbox"/> โครงการตามนโยบาย เรื่อง.....

วัตถุประสงค์	ตัวชี้วัดโครงการ	กิจกรรม/การดำเนินงาน	กลุ่มเป้าหมาย	ผลผลิต	ระยะเวลาดำเนินการ	แหล่งเงิน			
						งบประมาณ (ระบุหมวดเงินและระบุจำนวนรวม)	เงินรายได้ (จากแหล่งใดและระบุจำนวนรวม)	เงินจากหน่วยงานภายนอก	รวม
1. เพื่อให้มีทรัพยากรในห้องสมุดเพียงพอกับผู้เข้าใช้บริการ 2. เพื่อให้มีทรัพยากรในห้องสมุดที่ทันสมัย	1. มีหนังสือหรือตำราหลักทางการแพทย์พยาบาลที่ไม่เกิน 10 ปี จำนวน 5ชื่อเรื่องต่อสาขาวิชา ใน 5 สาขาวิชาหลัก	<b>ชั้นวางแผน (plan)</b> <b>ระหว่างวันที่ 1 - 31 ตุลาคม 2567</b> 1) ศึกษาวิสัยทัศน์ กลยุทธ์ เป้าหมายของวิทยาลัยฯ คณะพยาบาลศาสตร์ หรือ สถาบันพระบรมราชชนก	นักศึกษาหลักสูตรพยาบาลศาสตรบัณฑิต จำนวน 543 คน	1. มีทรัพยากรในห้องสมุดเพียงพอกับผู้เข้าใช้บริการ 2. มีทรัพยากรใ	1 ตุลาคม 2567 - 31 มีนาคม 2568	เงินอุดหนุน 500,000			500,000

วัตถุประสงค์	ตัวชี้วัดโครงการ	กิจกรรม/การดำเนินงาน	กลุ่มเป้าหมาย	ผลผลิต	ระยะเวลาดำเนินการ	แหล่งเงิน				
						งบประมาณ (ระบุหมวดเงินและระบุจำนวนรวม)	เงินรายได้ (จากแหล่งใดและระบุจำนวนรวม)	เงินจากหน่วยงานภายนอก	รวม	
และตรงกับความต้องการของผู้ใช้	ครอบคลุมทั้งภาษาไทยและภาษาต่างประเทศ รวมทั้งหนังสืออิเล็กทรอนิกส์ 2. มีหนังสือหรือตำราทางการแพทย์บาลและวิทยาศาสตร์สุขภาพที่ไม่เกิน 10 ปี ไม่น้อยกว่า 50 เล่มต่อนักศึกษา 1 คน หรือให้มีจำนวนไม่น้อยกว่า 20 เล่มต่อนักศึกษา 3. มีระบบฐานข้อมูลวารสารการพยาบาลภาษาไทย และภาษาอังกฤษ ในรูปแบบฉบับเต็มและรูปแบบอิเล็กทรอนิกส์	2) ศึกษาตัวบ่งชี้ คำอธิบาย ข้อมูลที่ต้องการของหน่วยงานที่เกี่ยวข้อง 3) ออกแบบ กำหนด สรุปรูปเป้าหมายรายละเอียด 4) กำหนดแผนการดำเนินการออกแบบกิจกรรม 5) ดำเนินการเขียนโครงการ และเสนอโครงการเพื่ออนุมัติ <b>ขั้นดำเนินงาน (Do) ระหว่างวันที่ 1 พฤศจิกายน 2567 - 15 มีนาคม 2568</b> <b>กิจกรรมที่ 1</b> 1) สํารวจความต้องการจัดซื้อจัดหาทรัพยากรห้องสมุด ปีงบประมาณ 2568 โดยสํารวจจากอาจารย์ทั้ง 5 สาขาวิชา และนักศึกษาพยาบาล 2) วางแผนในการจัดซื้อจัดหาทรัพยากรห้องสมุด ปีงบประมาณ		นห้องสมุดที่มีความทันสมัย และตรงกับความต้องการของผู้ใช้บริการ						

วัตถุประสงค์	ตัวชี้วัดโครงการ	กิจกรรม/การดำเนินงาน	กลุ่มเป้าหมาย	ผลผลิต	ระยะเวลาดำเนินการ	แหล่งเงิน			
						งบประมาณ (ระบุหมวดเงินและระบุจำนวนรวม)	เงินรายได้ (จากแหล่งใดและระบุจำนวนรวม)	เงินจากหน่วยงานภายนอก	รวม
	<p>กทรอนิกส์ ให้นักศึกษาเข้าถึงการสืบค้นได้</p> <p>4. มีระบบสืบค้นทรัพยากรสารสนเทศของห้องสมุดที่ผู้ใช้เข้าถึงได้ง่าย</p>	<p>2568 ให้ตรงกับความต้องการของผู้ใช้บริการ</p> <p>3) ดำเนินการการจัดซื้อจัดหาทรัพยากรห้องสมุด ปีงบประมาณ 2568 ตามระเบียบราชการ</p> <p>4) ตรวจรับการจัดซื้อจัดหาทรัพยากรห้องสมุด ปีงบประมาณ 2568</p> <p>5) ประชาสัมพันธ์ทรัพยากรห้องสมุด ปีงบประมาณ 2568 ให้กับผู้ใช้บริการ</p> <p>6) ส่งเสริมการใช้งานทรัพยากรห้องสมุด ปีงบประมาณ 2568 ให้กับผู้ใช้บริการทุกระดับ ขั้นสรุปและประเมินผลการดำเนินงาน (Check) ระหว่างวันที่ 16 - 31 มีนาคม 2568</p>							

วัตถุประสงค์	ตัวชี้วัดโครงการ	กิจกรรม/การดำเนินงาน	กลุ่มเป้าหมาย	ผลผลิต	ระยะเวลา ดำเนินการ	แหล่งเงิน			
						งบประมาณ (ระบุมหาด เงินและระบุ จำนวนรวม )	เงินรายได้ (จากเท ลิ่งใดแล ะระบุจำ นวนรวม )	เงินจากท ่นายงาน ภายนอก	รวม
		<p>1) ประเมินผลการดำเนินโครงการตามตัวชี้วัดความสำเร็จโครงการ</p> <p>2) ประเมินความพึงพอใจของนักศึกษาต่อการให้บริการด้านทรัพยากรห้องสมุด ปีงบประมาณ 2568</p> <p>3) จัดทำรายงานสรุปผลการจัดทำโครงการ</p> <p>4) ดำเนินการส่งสรุปการจัดโครงการเสนอต่อผู้อำนวยการ <b>ขั้นปรับปรุงการปฏิบัติงาน (Act)</b></p> <p>นำผลการประเมินไปปรับปรุงพัฒนาโครงการเกี่ยวกับการจัดซื้อจัดหาทรัพยากรห้องสมุด ปีงบประมาณ 2568</p>							

## รายละเอียดค่าใช้จ่าย

## กิจกรรมที่ 1

ดำเนินการการจัดซื้อจัดหาทรัพยากรห้องสมุด ปีงบประมาณ 2568 ตามระเบียบราชการ แหล่งเงิน เงินอุดหนุน 500,000 บาท

1. หนังสือจากศูนย์หนังสือจุฬาฯ	เป็นเงิน	215,000 บาท	
2. หนังสืออิเล็กทรอนิกส์จากศูนย์หนังสือจุฬาฯ	เป็นเงิน	100,000 บาท	
3. วารสารภาษาอังกฤษ Journals จากบริษัทควอลิตี้ บุ๊คส์ จำนวน 5 รายการ	เป็นเงิน	180,000 บาท	
4. นิตยสาร จากร้านสารคดีบุ๊คส์	เป็นเงิน	5,000	บาท

## กิจกรรมที่ 2

## กิจกรรมที่ 3

## แบบฟอร์มโครงการตามแผนปฏิบัติการประจำปีงบประมาณ พ.ศ. 2568 คณะพยาบาลศาสตร์ สถาบันพระบรมราชชนก

## วิทยาลัยพยาบาลบรมราชชนนี สุราษฎร์ธานี

ลำดับที่ 20	โครงการห้องสมุดดิจิทัล	รหัสโครงการ FON-Edu-R09
ส่วนราชการ .....คณะพยาบาลศาสตร์.....		หน่วยงาน วิทยาลัยพยาบาลบรมราชชนนี สุราษฎร์ธานี
แผนงานตามพันธกิจ (เลือกได้เพียง 1 ข้อเท่านั้น) <input checked="" type="checkbox"/> ด้านการผลิตและพัฒนาบุคลากร <input type="checkbox"/> ด้านการวิจัยและนวัตกรรม <input type="checkbox"/> ด้านการบริการวิชาการแก่สังคม <input type="checkbox"/> ด้านการส่งเสริมและทะนุบำรุงศิลปวัฒนธรรม <input type="checkbox"/> ด้านบริหารจัดการองค์กรสมรรถนะสูง		<b>ลักษณะ/ประเภทโครงการ</b> <input type="checkbox"/> โครงการเชิงกลยุทธ์ สบข. ตามกลยุทธ์ที่ ..... ของแผนยุทธศาสตร์สบข./แผนกลยุทธ์ด้านการเงิน/บุคคล/สารสนเทศ <input type="checkbox"/> โครงการตามยุทธศาสตร์คณะ ตามประเด็นยุทธศาสตร์ที่.....กลยุทธ์ที่..... <input type="checkbox"/> โครงการงานประจำตามพันธกิจ ..... <input type="checkbox"/> โครงการตามนโยบาย เรื่อง.....

วัตถุประสงค์	ตัวชี้วัดโครงการ	กิจกรรม/การดำเนินงาน	กลุ่มเป้าหมาย	ผลผลิต	ระยะเวลาดำเนินการ	แหล่งเงิน			
						งบประมาณ (ระบุหมวดเงินและระบุจำนวนรวม)	เงินรายได้ (จากแหล่งใดและระบุจำนวนรวม)	เงินจากหน่วยงานภายนอก	รวม
1. เพื่อจัดหาสิ่งอำนวยความสะดวกให้กับผู้ใช้บริการ 2. เพื่อตอบสนองการให้บริการห้องสมุดดิจิทัลมีคุณภาพแก่ผู้ใช้บริการ	1. มีฮาร์ดแวร์ (Hardware) ที่รองรับแอปพลิเคชันที่เป็นปัจจุบัน ได้แก่ เซิร์ฟเวอร์ ศูนย์ข้อมูล คอมพิวเตอร์ และอุปกรณ์เชื่อมต่อต่าง ๆ	<b>ขั้ววางแผน (plan) ระหว่างวันที่ 1 - 31 ตุลาคม 2567</b> 1) ศึกษาวิสัยทัศน์ กลยุทธ์ เป้าหมายของวิทยาลัยฯ คณะพยาบาลศาสตร์ หรือ สถาบันพระบรมราชชนก 2) ศึกษาตัวบ่งชี้ คำอธิบาย ข้อมูลที่ต้องการของหน่วยงานที่เกี่ยวข้อง	นักศึกษาหลักสูตรพยาบาลศาสตรบัณฑิต จำนวน 543 คน	1. มีสิ่งอำนวยความสะดวก และเหมาะสมให้กับผู้ใช้บริการ 2. ผู้ใช้มีความพึงพอใจต่อสิ่งสนับสนุนการเรียนรู้ด้านห้องสมุดดิจิทัล	1 ตุลาคม 2567 - 31 มีนาคม 2568	เงินอุดหนุน 250,000			250,000

วัตถุประสงค์	ตัวชี้วัดโครงการ	กิจกรรม/การดำเนินงาน	กลุ่มเป้าหมาย	ผลผลิต	ระยะเวลาดำเนินการ	แหล่งเงิน			
						งบประมาณ (ระบุหมวดเงินและระบุจำนวนรวม)	เงินรายได้ (จากแหล่งใดและระบุจำนวนรวม)	เงินจากหน่วยงานภายนอก	รวม
	<p>2. มีซอฟต์แวร์ (Software) ที่เป็นแอปพลิเคชันต่างๆที่ใช้ในการบริหารจัดการในทุกระบบงานและสนับสนุนการเรียนการสอนในยุคดิจิทัล</p> <p>3. มีโครงสร้างพื้นฐานของเครือข่าย (Network Infrastructure) เพื่อใช้งานบนเครือข่ายอินเทอร์เน็ตที่เชื่อมต่อผ่านสายไฟ หรือ สายเคเบิล (Wired network) หรือ การเชื่อมต่อแบบไร้สาย</p>	<p>3) ออกแบบ กำหนด สรุปรายละเอียด</p> <p>4) กำหนดแผนการดำเนินการออกแบบกิจกรรม</p> <p>5) ดำเนินการเขียนโครงการ และเสนอโครงการเพื่ออนุมัติ <b>ขั้นดำเนินงาน (Do) ระหว่างวันที่ 1 พฤศจิกายน 2567 - 15 มีนาคม 2568</b></p> <p><b>กิจกรรมที่ 1</b></p> <p>1) สำรวจสเปค ราคา ของครุภัณฑ์โครงการห้องสมุดดิจิทัล โดยสำรวจจากบริษัทแหล่งขายครุภัณฑ์</p> <p>2) วางแผนในการจัดซื้อครุภัณฑ์โครงการห้องสมุดดิจิทัล ให้อยู่ในวงเงินงบประมาณที่ได้รับ</p> <p>3) ดำเนินการจัดซื้อครุภัณฑ์โครงการห้องสมุดดิจิทัล ตามระเบียบราชการ</p>							

วัตถุประสงค์	ตัวชี้วัดโครงการ	กิจกรรม/การดำเนินงาน	กลุ่มเป้าหมาย	ผลผลิต	ระยะเวลาดำเนินการ	แหล่งเงิน			
						งบประมาณ (ระบุหมวดเงินและระบุจำนวนรวม)	เงินรายได้ (จากแหล่งใดและระบุจำนวนรวม)	เงินจากหน่วยงานภายนอก	รวม
	(Wireless networks) ที่มีความเสถียร โดยผู้ใช้สามารถเข้าถึงได้ทุกพื้นที่ของสถาบันการศึกษา	<p>4) ตรวจสอบครุภัณฑ์โครงการห้องสมุดดิจิทัล</p> <p>5) ติดตั้งครุภัณฑ์โครงการห้องสมุดดิจิทัล</p> <p>6) ประเมินความพึงพอใจสิ่งสนับสนุนการเรียนรู้อันห้องสมุดดิจิทัล</p> <p>7) นำข้อเสนอแนะของผู้ใช้บริการไปปรับปรุงและพัฒนาสิ่งสนับสนุนการเรียนรู้อันห้องสมุดดิจิทัลในปีการศึกษาต่อไป</p> <p>ขั้นสรุปและประเมินผลการดำเนินงาน (Check) ระหว่างวันที่ 16 - 31 มีนาคม 2568</p> <p>1) ประเมินผลการดำเนินโครงการตามตัวชี้วัดความสำเร็จโครงการ</p>							

วัตถุประสงค์	ตัวชี้วัดโครงการ	กิจกรรม/การดำเนินงาน	กลุ่มเป้าหมาย	ผลผลิต	ระยะเวลาดำเนินการ	แหล่งเงิน			
						งบประมาณ (ระบุหมวดเงินและระบุจำนวนรวม)	เงินรายได้ (จากแหล่งใดและระบุจำนวนรวม)	เงินจากหน่วยงานภายนอก	รวม
		2) ประเมินความพึงพอใจของนักศึกษา ต่อในการพัฒนาห้องสมุดดิจิทัล 3) จัดทำรายงานสรุปผลการจัดทำโครงการ 4) ดำเนินการส่งสรุปการจัดโครงการเสนอต่อผู้อำนวยการ <b>ขั้นปรับปรุงการปฏิบัติงาน (Act)</b>  นำผลการประเมินไปปรับปรุงพัฒนาโครงการเกี่ยวกับห้องสมุดดิจิทัล							

รายละเอียดค่าใช้จ่าย

#### กิจกรรมที่ 1

ดำเนินการจัดซื้อครุภัณฑ์โครงการห้องสมุดดิจิทัล ตามระเบียบราชการ แหล่งเงิน เงินอุดหนุน 250,000 บาท

## แบบฟอร์มโครงการตามแผนปฏิบัติการประจำปีงบประมาณ พ.ศ. 2568 คณะพยาบาลศาสตร์ สถาบันพระบรมราชชนก

## วิทยาลัยพยาบาลบรมราชชนนีสุราษฎร์ธานี

ลำดับที่ 21	โครงการปรับปรุงมีที่ศนห้องสมุดยุคใหม่	รหัสโครงการ FON-Edu-R09
ส่วนราชการ .....คณะพยาบาลศาสตร์.....		หน่วยงาน วิทยาลัยพยาบาลบรมราชชนนีสุราษฎร์ธานี
แผนงานตามพันธกิจ (เลือกได้เพียง 1 ข้อเท่านั้น) <input checked="" type="checkbox"/> ด้านการผลิตและพัฒนาบุคลากร <input type="checkbox"/> ด้านการวิจัยและนวัตกรรม <input type="checkbox"/> ด้านการบริการวิชาการแก่สังคม <input type="checkbox"/> ด้านการส่งเสริมและทะนุบำรุงศิลปวัฒนธรรม <input type="checkbox"/> ด้านบริหารจัดการองค์กรสมรรถนะสูง		<b>ลักษณะ/ประเภทโครงการ</b> <input type="checkbox"/> โครงการเชิงกลยุทธ์ สบช. ตามกลยุทธ์ที่ ..... ของแผนยุทธศาสตร์สบช./แผนกลยุทธ์ด้านการเงิน/บุคคล/สารสนเทศ <input type="checkbox"/> โครงการตามยุทธศาสตร์คณะ ตามประเด็นยุทธศาสตร์ที่.....กลยุทธ์ที่..... <input type="checkbox"/> โครงการงานประจำตามพันธกิจ ..... <input type="checkbox"/> โครงการตามนโยบาย เรื่อง.....

วัตถุประสงค์	ตัวชี้วัดโครงการ	กิจกรรม/การดำเนินงาน	กลุ่มเป้าหมาย	ผลผลิต	ระยะเวลาดำเนินการ	แหล่งเงิน			
						งบประมาณ (ระบุหมวดเงินและระบุจำนวนรวม)	เงินรายได้ (จากแหล่งใดและระบุจำนวนรวม)	เงินจากหน่วยงานภายนอก	รวม
1. เพื่อปรับปรุงมีที่ศนห้องสมุดในการเข้าใช้บริการที่เหมาะสมแก่การเรียนรู้ 2. เพื่อสนับสนุนและเสริมสร้างบรรยากาศการจัดการเรียนรู้ของห้องสมุดวิทยาลัยฯ	1. ห้องสมุดเหมาะสมต่อการสืบค้นหนังสือ ตำรา วารสารให้กับผู้ใช้บริการ 2. ห้องสมุดมีอุปกรณ์ที่ทันสมัยได้มาตรฐาน	ชั้นวางแผน (plan) ระหว่างวันที่ 1 - 31 ตุลาคม 2567 1) ศึกษาวิจัยที่ศน กลยุทธ์ เป้าหมายของวิทยาลัยฯ คณะพยาบาลศาสตร์ หรือ สถาบันพระบรมราชชนก 2) ศึกษาตัวบ่งชี้ คำอธิบาย ข้อมูลที่ต้องการของหน่วยงานที่เกี่ยวข้อง	นักศึกษาหลักสูตรพยาบาลศาสตรบัณฑิต จำนวน 543 คน	1. การปรับปรุงมีที่ศนห้องสมุดให้นำเข้าใช้ ส่งผลให้ผู้เข้าใช้บริการมีความพึงพอใจต่อการเรียนรู้ 2. ทำให้ห้องสมุดมี	1 ตุลาคม 2567 - 31 มีนาคม 2568	เงินอุดหนุน 50,000			50,000

วัตถุประสงค์	ตัวชี้วัดโครงการ	กิจกรรม/การดำเนินงาน	กลุ่มเป้าหมาย	ผลผลิต	ระยะเวลา ดำเนินการ	แหล่งเงิน			
						งบประมาณ (ระบุมรดก เงินและระบุ จำนวนรวม )	เงินรายได้ (จากแห ล่งใต้และ ระบุจำนวน รวม)	เงินจากท หน่วยงาน ภายนอก	รวม
	<p>เพียงพอพร้อมใช้ เอื้อต่อการเรียนรู้</p> <p>3. สถานที่และสิ่งแ วดล้อม สะอาดสวยงาม</p> <p>4. มีอุปกรณ์และสิ่ง อำนวยความสะดวก วก และเหมาะสมกับ ผู้เข้าใช้บริการห องสมุด</p>	<p>3) ออกแบบ กำหนด สรุปเป้าหมายรายละเอียด</p> <p>4) กำหนดแผนการดำเนินการออกแบบ กิจกรรม</p> <p>5) ดำเนินการเขียนโครงการ และเสนอโครงการเพื่ออนุมัติ ชั้นดำเนินงาน (Do) ระหว่างวันที่ <b>1 พฤศจิกายน 2567 - 15 มีนาคม 2568</b></p> <p><b>กิจกรรมที่ 1</b></p> <p>1) สำรวจสำรวจความต้องการ วัสดุอุปกรณ์ที่นำมาปรับภูมิทัศน์ห้อง สมุดยุคใหม่ โดยสำรวจผู้ให้บริการ</p> <p>2) วางแผนในการจัดซื้อวัสดุอุปกรณ์กา รปรับภูมิทัศน์ห้องสมุดยุคใหม่ ให้อยู่ในวงเงินงบประมาณที่ได้รับ</p> <p>3) ดำเนินการจัดซื้อวัสดุอุปกรณ์การปรับ ภูมิทัศน์ห้องสมุดยุคใหม่ ตามระเบียบราชการ</p>		<p>บรรยากาศที่ดี มีผู้ใช้บริการจำนวน เพิ่มขึ้น</p>					

วัตถุประสงค์	ตัวชี้วัดโครงการ	กิจกรรม/การดำเนินงาน	กลุ่มเป้าหมาย	ผลผลิต	ระยะเวลา ดำเนินการ	แหล่งเงิน			
						งบประมาณ (ระบุมรดก เงินและระบุ จำนวนรวม )	เงินรายได้ (จากแห ล่งใต้และ ระบุจำนวน รวม)	เงินจากท หน่วยงาน ภายนอก	รวม
		<p>4) ตรวจรับวัสดุอุปกรณ์โครงการห้องสมุด ดดีจิทัล</p> <p>5) นำอุปกรณ์มาจัดวางในห้องสมุด</p> <p>6) ประเมินความพึงพอใจสิ่งสนับสนุนการ เรียนรู้ด้านภูมิทัศน์ห้องสมุด</p> <p>7) นำข้อเสนอแนะของผู้ใช้บริการไปปรับ ปรุง และพัฒนาสิ่งสนับสนุนการเรียนรู้ด้าน ภูมิทัศน์ห้องสมุด ในปีการศึกษาต่อไป</p> <p><b>ขั้นสรุปและประเมินผลการดำเนินงาน (Check) ระหว่างวันที่ 16 - 31 มีนาคม 2568</b></p> <p>1) ประเมินผลการดำเนินโครงการตามตัว ชี้วัดความสำเร็จโครงการ</p> <p>2) ประเมินความพึงพอใจของนักศึกษา ต่อการให้บริการด้านด้านภูมิทัศน์ห้อง สมุดยุคใหม่</p>							

วัตถุประสงค์	ตัวชี้วัดโครงการ	กิจกรรม/การดำเนินงาน	กลุ่มเป้าหมาย	ผลผลิต	ระยะเวลา ดำเนินการ	แหล่งเงิน			
						งบประมาณ (ระบุมรดก เงินและระบุ จำนวนรวม )	เงินรายได้ (จากแห ล่งใต้และ ระบุจำนวน รวม)	เงินจากท หน่วยงาน ภายนอก	รวม
		3) จัดทำรายงานสรุปผลการจัดทำโครงการ 4) ดำเนินการส่งสรุปการจัดโครงการเสนอต่อผู้อำนวยการ <b>ชั้นปรับปรุงการปฏิบัติงาน (Act)</b>  นำผลการประเมินไปปรับปรุงพัฒนาโครงการเกี่ยวกับด้านภูมิทัศน์ห้องสมุด							

รายละเอียดค่าใช้จ่าย

#### กิจกรรมที่ 1

ดำเนินการจัดซื้อวัสดุอุปกรณ์การปรับภูมิทัศน์ห้องสมุดยุคใหม่ ตามระเบียบราชการ แหล่งเงิน เงินอุดหนุน 50,000 บาท

## แบบฟอร์มโครงการตามแผนปฏิบัติการประจำปีงบประมาณ พ.ศ. 2568 คณะพยาบาลศาสตร์ สถาบันพระบรมราชชนก

## วิทยาลัยพยาบาลบรมราชชนนี สุราษฎร์ธานี

ลำดับที่ 22	โครงการจัดหาวัสดุในห้องปฏิบัติการ เพื่อสนับสนุนการจัดการเรียนการสอน (บำรุงรักษาหุ่น)	รหัสโครงการ FON-Edu-R09
ส่วนราชการ .....คณะพยาบาลศาสตร์.....		หน่วยงาน วิทยาลัยพยาบาลบรมราชชนนี สุราษฎร์ธานี
แผนงานตามพันธกิจ (เลือกได้เพียง 1 ข้อเท่านั้น) <input checked="" type="checkbox"/> ด้านการผลิตและพัฒนาบุคลากร <input type="checkbox"/> ด้านการวิจัยและนวัตกรรม <input type="checkbox"/> ด้านการบริการวิชาการแก่สังคม <input type="checkbox"/> ด้านการส่งเสริมและทะนุบำรุงศิลปวัฒนธรรม <input type="checkbox"/> ด้านบริหารจัดการองค์กรสมรรถนะสูง		<b>ลักษณะ/ประเภทโครงการ</b> <input type="checkbox"/> โครงการเชิงกลยุทธ์ สบช. ตามกลยุทธ์ที่ ..... ของแผนยุทธศาสตร์สบช./แผนกลยุทธ์ด้านการเงิน/บุคคล/สารสนเทศ <input type="checkbox"/> โครงการตามยุทธศาสตร์คณะ ตามประเด็นยุทธศาสตร์ที่.....กลยุทธ์ที่..... <input type="checkbox"/> โครงการงานประจำตามพันธกิจ ..... <input type="checkbox"/> โครงการตามนโยบาย เรื่อง.....

วัตถุประสงค์	ตัวชี้วัดโครงการ	กิจกรรม/การดำเนินงาน	กลุ่มเป้าหมาย	ผลผลิต	ระยะเวลาดำเนินการ	แหล่งเงิน			
						งบประมาณ (ระบุหมวดเงินและระบุจำนวนรวม)	เงินรายได้ (จากแหล่งใดและระบุจำนวนรวม)	เงินจากหน่วยงานภายนอก	รวม
เพื่อบำรุงรักษาหุ่นสำหรับใช้ในการจัดการเรียนการสอนที่ชำรุดให้ใช้งานได้อย่างมีประสิทธิภาพสูงสุด บรรลุตามวัตถุประสงค์การเรียนรู้	หุ่นสำหรับใช้ในการจัดการเรียนการสอนที่ชำรุดได้รับการดูแลและบำรุงรักษาให้อยู่ในสภาพที่สามารรถใช้งานได้สอดคล้อง	<b>ขั้นวางแผน (plan) ระหว่างวันที่ 1 - 31 ตุลาคม 2567</b> 1) ศึกษาวิสัยทัศน์ กลยุทธ์ เป้าหมายของวิทยาลัยฯ คณะ/หรือ สบช. 2) ศึกษาตัวบ่งชี้ คำอธิบาย ข้อมูลที่ต้องการของหน่วยงานที่เกี่ยวข้อง	นักศึกษาหลักสูตรพยาบาลศาสตรบัณฑิต จำนวน 543 คน	หุ่นสำหรับใช้ในการจัดการเรียนการสอน อยู่ในสภาพพร้อมใช้งานสอดคล้องกับการจัดการเรียนการสอนและบริการสำหรับนักศึกษาพยาบาล	1 ตุลาคม 2567 - 31 มีนาคม 2568	เงินอุดหนุน 200,000			200,000

วัตถุประสงค์	ตัวชี้วัดโครงการ	กิจกรรม/การดำเนินงาน	กลุ่มเป้าหมาย	ผลผลิต	ระยะเวลาดำเนินการ	แหล่งเงิน			
						งบประมาณ (ระบุหมวดเงินและระบุจำนวนรวม)	เงินรายได้ (จากแหล่งใดและระบุจำนวนรวม)	เงินจากหน่วยงานภายนอก	รวม
	กับการจัดการเรียนการสอนและบริการสำหรับนักศึกษาพยาบาล	<p>3) ออกแบบ/กำหนด/สรุปเป้าหมายรายละเอียดโครงการร่วมกับผู้ที่เกี่ยวข้อง</p> <p>4) กำหนดแผนการดำเนินการออกแบบกิจกรรม</p> <p>5) ดำเนินการเขียนโครงการและเสนอโครงการเพื่ออนุมัติ <b>ขั้นดำเนินงาน (Do) ระหว่างวันที่ 1 พฤศจิกายน 2567 - 15 มีนาคม 2568</b></p> <p><b>กิจกรรมที่ 1</b></p> <p>1) ตรวจสอบประสิทธิภาพการใช้งานของหุ่นส์สำหรับการจัดการเรียนการสอน</p> <p>2) รวบรวมข้อมูล ปัญหา วางแผนบันทึกความต้องการบำรุงรักษาหุ่นส์สำหรับการจัดการเรียนการสอน นำเสนอต่อคณะกรรมการสิ่งสนับสนุนการเรียนรู้และคณะกรรมการบริหารวิทยาลัย</p> <p>3) ดำเนินการบำรุงรักษาหุ่นส์สำหรับใช้ใน</p>							

วัตถุประสงค์	ตัวชี้วัดโครงการ	กิจกรรม/การดำเนินงาน	กลุ่มเป้าหมาย	ผลผลิต	ระยะเวลาดำเนินการ	แหล่งเงิน			
						งบประมาณ (ระบุหมวดเงินและระบุจำนวนรวม)	เงินรายได้ (จากแหล่งใดและระบุจำนวนรวม)	เงินจากหน่วยงานภายนอก	รวม
		<p>การจัดการเรียนการสอนตามแผนในโครงการ</p> <p>4) ตรวจสอบหุ่นหลังได้รับการบำรุงรักษาและทดสอบประสิทธิภาพการใช้งาน</p> <p><b>ขั้นสรุปและประเมินผลการดำเนินงาน (Check) ระหว่างวันที่ 16 - 31 มีนาคม 2568</b></p> <p>1) ประเมินผลการดำเนินโครงการตามตัวชี้วัดความสำเร็จโครงการ</p> <p>2) จัดทำรายงานสรุปผลการดำเนินโครงการ</p> <p>3) ดำเนินการส่งสรุปการจัดโครงการเสนอต่อผู้อำนวยการ</p> <p><b>ขั้นปรับปรุงการปฏิบัติงาน (Act)</b></p> <p>นำผลการประเมินไปปรับปรุงพัฒนาโครงการเกี่ยวกับการจัดหาวัสดุในห้องปฏิบัติการทางพยาบาล</p> <p>เพื่อสนับสนุนการจัดการเรียนการสอนและบริการสำหรับนักศึกษาพยาบาลแ</p>							

วัตถุประสงค์	ตัวชี้วัดโครงการ	กิจกรรม/การดำเนินงาน	กลุ่มเป้าหมาย	ผลผลิต	ระยะเวลาดำเนินการ	แหล่งเงิน			
						งบประมาณ (ระบุหมวดเงินและระบุจำนวนรวม)	เงินรายได้ (จากแหล่งใดและระบุจำนวนรวม)	เงินจากหน่วยงานภายนอก	รวม
		ละผู้เข้าอบรมทุกหลักสูตร ในปีงบประมาณ 2569							

## แบบฟอร์มโครงการตามแผนปฏิบัติการประจำปีงบประมาณ พ.ศ. 2568 คณะพยาบาลศาสตร์ สถาบันพระบรมราชชนก

## วิทยาลัยพยาบาลบรมราชชนนี สุราษฎร์ธานี

ลำดับที่ 23	โครงการยกระดับการสร้างสร้งสร้งนวัตกรรมแก่นักศึกษา	รหัสโครงการ FoN-Edu-S06
ส่วนราชการ ....คณะพยาบาลศาสตร์.....		หน่วยงาน วิทยาลัยพยาบาลบรมราชชนนี สุราษฎร์ธานี
แผนงานตามพันธกิจ (เลือกได้เพียง 1 ข้อเท่านั้น) <input checked="" type="checkbox"/> ด้านการผลิตและพัฒนาบุคลากร <input type="checkbox"/> ด้านการวิจัยและนวัตกรรม <input type="checkbox"/> ด้านการบริการวิชาการแก่สังคม <input type="checkbox"/> ด้านการส่งเสริมและทะนุบำรุงศิลปวัฒนธรรม <input type="checkbox"/> ด้านบริหารจัดการองค์กรสมรรถนะสูง		<b>ลักษณะ/ประเภทโครงการ</b> <input type="checkbox"/> โครงการเชิงกลยุทธ์ สบข. ตามกลยุทธ์ที่ ..... ของแผนยุทธศาสตร์สบข./แผนกลยุทธ์ด้านการเงิน/บุคคล/สารสนเทศ <input type="checkbox"/> โครงการตามยุทธศาสตร์คณะ ตามประเด็นยุทธศาสตร์ที่.....กลยุทธ์ที่..... <input type="checkbox"/> โครงการงานประจำตามพันธกิจ ..... <input type="checkbox"/> โครงการตามนโยบาย เรื่อง.....

วัตถุประสงค์	ตัวชี้วัดโครงการ	กิจกรรม/การดำเนินงาน	กลุ่มเป้าหมาย	ผลผลิต	ระยะเวลาดำเนินการ	แหล่งเงิน			
						งบประมาณ (ระบุหมวดเงินและระบุจำนวนรวม)	เงินรายได้ (จากแหล่งใดและระบุจำนวนรวม)	เงินจากหน่วยงานภายนอก	รวม
1. เพื่อพัฒนาอาจารย์ให้มีความรู้ความเข้าใจ ในหลักการสร้งนวัตกรรม		<b>ขั้นวางแผน (plan) ระหว่างวันที่ 1-31 ตุลาคม 2567</b> 1.ประชุมเพื่อวางแผนในการจัดทำโครงการ 2.เขียนโครงการประชุมเชิงปฏิบัติการพัฒนาอาจารย์ส่งเสริมการสร้งนวัตกรรม 3.จัดเตรียม เอกสาร สื่อในการจัดโครงการ	อาจารย์วิทยาลัยพยาบาลบรมราชชนนี สุราษฎร์ธานี จำนวน 50 คน	อาจารย์ได้รับการพัฒนาทักษะในการสร้งนวัตกรรม	1 ตุลาคม 2567 - 15 สิงหาคม 2568		รายได้ผลิตพยบ. จำนวน 30,000 บาท		30,000 บาท

วัตถุประสงค์	ตัวชี้วัด โครงการ	กิจกรรม/การดำเนินงาน	กลุ่มเป้าหมาย	ผลผลิต	ระยะเวลา ดำเนินการ	แหล่งเงิน			
						งบประมาณ (ระบุหมวด เงินและระบุ จำนวน รวม)	เงิน รายได้ (จาก แหล่งใด และระบุ จำนวน รวม)	เงินจาก หน่วยงาน ภายนอก	รวม
นวัตกรรม 3.เพื่อให้อาจารย์มี แรงผลักดัน และมี ความคิดสร้างสรรค์ ในการสร้าง นวัตกรรม		<p>ชั้นดำเนินงาน (Do) ระหว่างวันที่ 1 พฤศจิกายน 2567 – 30 กรกฎาคม 2568</p> <p>จัดประชุมเชิงปฏิบัติการ โดยเชิญวิทยากรผู้ทรงคุณวุฒิด้านการพัฒนานวัตกรรมระดับชาติ มาร่วมแลกเปลี่ยนวางแผนการจัดการศึกษาเพื่อส่งเสริมการสร้างนวัตกรรมแก่อาจารย์</p> <ol style="list-style-type: none"> <li>1. วิทยากรให้ความรู้ในการสร้างนวัตกรรม</li> <li>2. อาจารย์ออกแบบนวัตกรรม</li> <li>3. ผู้ทรงคุณวุฒิให้คำแนะนำในการพัฒนานวัตกรรม</li> </ol> <p>ขั้นสรุปและประเมินผลการดำเนินงาน (Check) ระหว่างวันที่ 1-15 สิงหาคม 2568</p> <ol style="list-style-type: none"> <li>1. ประเมินผลโครงการตามตัวชี้วัดความสำเร็จของโครงการ</li> <li>2. จัดทำรายงานสรุปผลโครงการและส่งรายงานการสรุปเสนอต่อผู้อำนวยการ</li> </ol>							

วัตถุประสงค์	ตัวชี้วัด โครงการ	กิจกรรม/การดำเนินงาน	กลุ่มเป้าหมาย	ผลผลิต	ระยะเวลา ดำเนินการ	แหล่งเงิน			
						งบประมาณ (ระบุหมวด เงินและระบุ จำนวน รวม)	เงิน รายได้ (จาก แหล่งใด และระบุ จำนวน รวม)	เงินจาก หน่วยงาน ภายนอก	รวม
		ชั้นปรับปรุงการปฏิบัติงาน (Act) นำผลการประเมิน ไปปรับปรุงในการ พัฒนาศักยภาพนักศึกษา							

### รายละเอียดค่าใช้จ่าย

#### ประชุมเชิงปฏิบัติการพัฒนาอาจารย์ส่งเสริมการสร้างนวัตกรรม

1)	ค่าวิทยากรจำนวน 9 ชม.ๆ ละ 1,200 บาท	=	10,800	บาท
2)	ค่าเดินทางวิทยากร	=	7,990	บาท
3)	ค่าที่พักวิทยากรจำนวน 1 คืนๆละ		1,500	บาท
4)	ค่าอาหารว่างและเครื่องดื่ม วิทยากร คณะทำงาน จำนวน 2 มื้อๆละ 35 บาท จำนวน 5 คน	=	350	บาท
5)	ค่าอาหารว่างและเครื่องดื่มอาจารย์เจ้าหน้าที่จำนวน 60 คนๆละ 35 บาท จำนวน 2 มื้อ	=	4,200	บาท
6)	ค่าอาหารกลางวันของอาจารย์ เจ้าหน้าที่จำนวน 60 คนๆละ 80 บาท	=	4,800	บาท
7)	ค่ากระดาษ A 4 จำนวน 3 รีมๆละ 120 บาท	=	360	บาท
		รวมทั้งสิ้น	30,000	บาท
			(สามหมื่นบาทถ้วน)	

## แบบฟอร์มโครงการตามแผนปฏิบัติการประจำปีงบประมาณ พ.ศ. 2568 คณะพยาบาลศาสตร์ สถาบันพระบรมราชชนก

## วิทยาลัยพยาบาลบรมราชชนนีสู่ราษฎร์ธานี

ลำดับที่ 24	โครงการพัฒนาศักยภาพอาจารย์เพื่อรองรับสมรรถนะตามมาตรฐานกรอบวิชาชีพ	รหัสโครงการ FoN-Adm-S06
ส่วนราชการ .....คณะพยาบาลศาสตร์.....		หน่วยงาน วิทยาลัยพยาบาลบรมราชชนนีสู่ราษฎร์ธานี
แผนงานตามพันธกิจ (เลือกได้เพียง 1 ข้อเท่านั้น) .. ด้านการผลิตและพัฒนาบุคลากร .. ด้านการวิจัยและนวัตกรรม .. ด้านการบริการวิชาการแก่สังคม .. ด้านการส่งเสริมและทะนุบำรุงศิลปวัฒนธรรม <input checked="" type="checkbox"/> ด้านบริหารจัดการองค์กรสมรรถนะสูง		<b>ลักษณะ/ประเภทโครงการ</b> <input type="checkbox"/> โครงการเชิงกลยุทธ์ สบข. ตามกลยุทธ์ที่ ..... ของแผนยุทธศาสตร์สบข./แผนกลยุทธ์ด้านการเงิน/บุคคล/สารสนเทศ .. โครงการตามยุทธศาสตร์คณะ ตามประเด็นยุทธศาสตร์ที่.....กลยุทธ์ที่..... .. โครงการงานประจำตามพันธกิจ ..... <input type="checkbox"/> โครงการตามนโยบาย เรื่อง.....

วัตถุประสงค์	ตัวชี้วัดโครงการ	กิจกรรม/การดำเนินงาน	กลุ่มเป้าหมาย	ผลผลิต	ระยะเวลาดำเนินการ	แหล่งเงิน			
						งบประมาณ (ระบุหมวดเงินและระบุจำนวนรวม)	เงินรายได้ (จากแหล่งใดและระบุจำนวนรวม)	เงินจากหน่วยงานภายนอก	รวม
1. เพื่อพัฒนาอาจารย์ให้มีสมรรถนะเป็นอาจารย์มืออาชีพตามมาตรฐานสากล 2. เพื่อพัฒนาอาจารย์ให้ได้รับการประเมิน และการประเมิน และ	อาจารย์ที่ผ่านการประเมินสมรรถนะตามกรอบมาตรฐานวิชาชีพ PSF ตามเกณฑ์ที่สถาบัน	<b>ขั้นวางแผน (plan)</b> ระหว่างวันที่ 31 ต.ค. 67- 31 ธ.ค.67 - ศึกษาขอบเขตเนื้อหาโครงการ - วางแผนการดำเนินงาน - ส่งบันทึกขอซื้อขอจ้าง ยืมเงิน <b>ขั้นดำเนินงาน (Do)</b> ระหว่างวันที่ 1 มค 68 - ก.ย..68 <b>กิจกรรมที่ 1</b> ประชุมเชิงปฏิบัติการโดยค้นหาอาจารย์ผู้มีความรู้ในการเขียน	อาจารย์ประจำจำนวน 47 คน	- อาจารย์ส่งผลงานและผ่านการประเมินสมรรถนะ  - รายงานสรุปผลการดำเนินการโครงการ	1 ต.ค.-31 31 ก.ย.67		หมวดเงินรายได้ของสถาบัน 80,000 บาท		

วัตถุประสงค์	ตัวชี้วัด โครงการ	กิจกรรม/การดำเนินงาน	กลุ่มเป้าหมาย	ผลผลิต	ระยะเวลา ดำเนินการ	แหล่งเงิน			
						งบประมาณ (ระบุหมวด เงินและระบุ จำนวน รวม)	เงิน รายได้ (จาก แหล่งใด และระบุ จำนวน รวม)	เงินจาก หน่วยงาน ภายนอก	รวม
ผ่านการประเมิน สมรรถนะเป็น อาจารย์มืออาชีพ ตามมาตรฐานสากล	กำหนด อย่างน้อย ร้อยละ 15	ประเมินตนเองตามเกณฑ์ T-PSF และ บรรยายแลกเปลี่ยนเรียนรู้โดยผู้มี ประสบการณ์ผ่านการประเมิน  กิจกรรมที่ 2 กิจกรรมการจัดการ ความรู้ และกำกับติดตามการเขียน  ขั้นสรุปและประเมินผลการดำเนินงาน (Check) ระหว่างวันที่ ขั้นปรับปรุงการปฏิบัติงาน (Act) สรุปและประเมินผลการดำเนินงาน (Check) ระหว่างวันที่ 1 ก.ย.-31 ก.ย. 68							

### รายละเอียดค่าใช้จ่าย

กิจกรรมที่ 1: ประชุมเชิงปฏิบัติการโดยค้นหาอาจารย์ผู้มีศักยภาพในการเขียนประเมินตนเองตามเกณฑ์ T-PSF และบรรยายแลกเปลี่ยนเรียนรู้โดยผู้มีประสบการณ์ผ่านการประเมิน

๑. ค่าอาหารว่างและเครื่องดื่ม(๓๐ บาท x ๔๐ คน x ๒ มื้อ) เป็นเงิน ๒,๔๐๐ บาท
๒. ค่าอาหารกลางวัน(๑๐๐ บาท x ๔๐ คน x ๑ มื้อ) เป็นเงิน ๔,๐00 บาท

๓. ค่าสมนาคุณวิทยากร (๖ ชั่วโมง x ๖๐๐ บาท x ๑ คน)	เป็นเงิน ๓,๖๐๐ บาท
๔. ค่าที่พักวิทยากร (๑ คน x ๑๒00 บาท x ๑ วัน)	เป็นเงิน ๑,๒๐๐ บาท
๕. ค่าเดินทางวิทยากร จำนวน ๑ คน	เป็นเงิน ๕,๐๐๐ บาท
๖. ค่าธรรมเนียมการยื่นรับประเมินสมรรถนะด้านการเรียนการสอน Thailand PSF (4,๐๐๐ บาท x ๑๓ คน)	เป็นเงิน ๕๒,๐๐๐ บาท รวม ๖๘,๒๐๐ บาท

## กิจกรรมที่ 2 : กิจกรรมการจัดการความรู้ และกำกับติดตามการเขียน

๑. ค่าอาหารว่างและเครื่องดื่ม(๓๐ บาท x ๓๐ คน x ๒ มื้อ)	เป็นเงิน ๑,๘๐๐ บาท
๒. ค่าอาหารกลางวัน(๑๐๐ บาท x ๓๐ คน x ๑ มื้อ)	เป็นเงิน ๓,๐00 บาท
๓. ค่าสมนาคุณวิทยากร (๖ ชั่วโมง x ๖๐๐ บาท x ๑ คน)	เป็นเงิน ๓,๖๐๐ บาท
๔. ค่าที่พักวิทยากร (๑ คน x ๑๐00 บาท x ๑ วัน)	เป็นเงิน ๑,๐๐๐ บาท
๕. ค่าเดินทางวิทยากร จำนวน ๑ คน	เป็นเงิน ๒,๔๐๐ บาท
	รวม ๑๑,๘๐๐ บาท

รวมทั้งสิ้น 80,000 บาท

## แบบฟอร์มโครงการตามแผนปฏิบัติการประจำปีงบประมาณ พ.ศ. 2568 คณะพยาบาลศาสตร์ สถาบันพระบรมราชชนก

## วิทยาลัยพยาบาลบรมราชชนนีสู่ราษฎร์ธานี

ลำดับที่ 25	โครงการพัฒนาสมรรถนะการจัดการศึกษาตามเกณฑ์ AUN-QA และ EdPEX	รหัสโครงการ FoN-Edu-S06
ส่วนราชการ .....คณะพยาบาลศาสตร์.....		หน่วยงาน วิทยาลัยพยาบาลบรมราชชนนีสู่ราษฎร์ธานี
แผนงานตามพันธกิจ (เลือกได้เพียง 1 ข้อเท่านั้น) <input checked="" type="checkbox"/> ด้านการผลิตและพัฒนาบุคลากร .. ด้านการวิจัยและนวัตกรรม .. ด้านการบริการวิชาการแก่สังคม .. ด้านการส่งเสริมและทะนุบำรุงศิลปวัฒนธรรม .. ด้านบริหารจัดการองค์กรสมรรถนะสูง		ลักษณะ/ประเภทโครงการ .. โครงการเชิงกลยุทธ์ สบช. ตามกลยุทธ์ที่ ..... ของแผนยุทธศาสตร์สบช./แผนกลยุทธ์ด้านการเงิน/บุคคล/สารสนเทศ .. โครงการตามยุทธศาสตร์คณะ ตามประเด็นยุทธศาสตร์ที่.....กลยุทธ์ที่..... <input checked="" type="checkbox"/> โครงการงานประจำตามพันธกิจ <u>ผลิตบัณฑิตพยาบาลที่มีคุณภาพตามมาตรฐานสากล</u> .. โครงการตามนโยบาย เรื่อง.....

วัตถุประสงค์	ตัวชี้วัดโครงการ	กิจกรรม/การดำเนินงาน	กลุ่มเป้าหมาย	ผลผลิต	ระยะเวลาดำเนินการ	แหล่งเงิน			
						งบประมาณ (ระบุหมวดเงินและระบุจำนวนรวม)	เงินรายได้ (จากแหล่งใดและระบุจำนวนรวม)	เงินจากหน่วยงานภายนอก	รวม
เพื่อพัฒนาอาจารย์ข้าราชการและบุคลากรสายสนับสนุนให้มีแนวทางพัฒนาการดำเนินงานตามเกณฑ์คุณภาพการศึกษาเครือข่ายมหาวิทยาลัยอาเซียน (AUN-QA)	ร้อยละ 100ของอาจารย์ข้าราชการและบุคลากรสายสนับสนุนมีแนวทางการดำเนินงานตามเกณฑ์คุณภาพการศึกษาเครือข่ายมหาวิทยาลัยอาเซียน (AUN-QA)	<b>ขั้นวางแผน (plan) ระหว่างวันที่ 1 -15 ตุลาคม 2567</b> ดำเนินการดังนี้ 1. ประสานงานเพื่อการจัดทำโครงการกับผู้มีส่วนเกี่ยวข้อง 2. จัดทำโครงการและกำหนดการเพื่อขออนุมัติ 3. ประสานงานกับวิทยากร	1. อาจารย์ข้าราชการและบุคลากรสายสนับสนุนจำนวน 100 คน 2. นักศึกษาทุกชั้นปีจำนวน 541 คน	1. วิทยาลัยมีการดำเนินงานบริหารหลักสูตรอย่างมีคุณภาพเป็นไปตามเกณฑ์ AUN-QA Version 4 และมีผลการดำเนินงานที่ 4 คะแนน	1 ตุลาคม 2567- 31 สิงหาคม 2568	กิจกรรมที่ 1งบประมาณหมวดเงินอุดหนุนเป็นเงิน 48,400 บาท			96,800 บาท

วัตถุประสงค์	ตัวชี้วัดโครงการ	กิจกรรม/การดำเนินงาน	กลุ่มเป้าหมาย	ผลผลิต	ระยะเวลาดำเนินการ	แหล่งเงิน				
						งบประมาณ (ระบุหมวดเงินและระบุจำนวนรวม)	เงินรายได้ (จากแหล่งใดและระบุจำนวนรวม)	เงินจากหน่วยงานภายนอก	รวม	
และเกณฑ์คุณภาพการศึกษาเพื่อการดำเนินการที่เป็นเลิศ (Education Criteria for Performance Excellence – EdPEX)	อำนวยการวิทยาลัยอาชีวศึกษา (AUN-QA) และเกณฑ์คุณภาพการศึกษาเพื่อการดำเนินการที่เป็นเลิศ (Education Criteria for Performance Excellence – EdPEX)	<p>4. จัดเตรียมเอกสารและสถานที่ในการจัดโครงการ</p> <p>5. ประชาสัมพันธ์การดำเนินโครงการแก่อาจารย์</p> <p><b>ขั้นดำเนินงาน (Do) ระหว่างวันที่ 16 ตุลาคม 2567 – 15 สิงหาคม 2568 ดังนี้</b></p> <p><b>กิจกรรมที่ 1</b></p> <p>ยกระดับการดำเนินงานตามเกณฑ์การประกันคุณภาพการศึกษา AUN-QA และ EdPEX ระยะที่ 1</p> <p>บรรยายทบทวน</p> <p>เกณฑ์คุณภาพการศึกษาเครือข่ายมหาวิทยาลัยอาชีวศึกษา (AUN-QA) Version 4 และ</p> <p>และเกณฑ์คุณภาพการศึกษาเพื่อการดำเนินการที่เป็นเลิศ (EdPEX)</p> <p><b>กิจกรรมที่ 2</b></p> <p>ยกระดับการดำเนินงานตามเกณฑ์การประกันคุณภาพการศึกษา AUN-QA และ EdPEX ระยะที่ 2</p>		2.วิทยาลัยมีการดำเนินงานตามแผนปฏิบัติการยกระดับสู่การดำเนินงานตามเกณฑ์คุณภาพการศึกษาเพื่อการดำเนินการที่เป็นเลิศ (EdPEX)		อุดหนุนเป็นเงิน 48,400 บาท				กิจกรรมที่ 3 ไม่ใช้งบประมาณ

วัตถุประสงค์	ตัวชี้วัดโครงการ	กิจกรรม/การดำเนินงาน	กลุ่มเป้าหมาย	ผลผลิต	ระยะเวลาดำเนินการ	แหล่งเงิน			
						งบประมาณ (ระบุหมวดเงินและระบุจำนวนรวม)	เงินรายได้ (จากแหล่งใดและระบุจำนวนรวม)	เงินจากหน่วยงานภายนอก	รวม
		<p>ประชุมกลุ่มทบทวนและพัฒนาแผนปฏิบัติการเพื่อยกระดับสู่การดำเนินงานตามเกณฑ์คุณภาพการศึกษาเพื่อการดำเนินการที่เป็นเลิศ (EdPEX)</p> <p><b>กิจกรรมที่ 3</b> คัดเลือกอาจารย์เพื่อพัฒนาผู้ประเมินคุณภาพการศึกษาตามเกณฑ์ AUN-QA (3คน)</p> <p><b>ขั้นสรุปและประเมินผลการดำเนินงาน (Check) ระหว่างวันที่ 16 – 30 สิงหาคม 2568</b></p> <ol style="list-style-type: none"> <li>ประเมินผลการดำเนินโครงการตามตัวชี้วัดความสำเร็จโครงการ</li> <li>จัดทำรายงานสรุปผลโครงการ</li> <li>ส่งรายงานสรุปผลโครงการเสนอผู้อำนวยการ</li> </ol> <p><b>ขั้นปรับปรุงการปฏิบัติงาน (Act)</b> นำผลการดำเนินงานมาปรับปรุงการดำเนินงานในปีการศึกษา 2568 เพื่อให้ครอบคลุมตามเกณฑ์คุณภาพการศึกษาเครือข่ายมหาวิทยาลัยอาเซียน (AUN-QA) และเกณฑ์คุณภาพการศึกษาเพื่อการดำเนินการที่เป็นเลิศ (EdPEX)</p>							

### รายละเอียดค่าใช้จ่าย

กิจกรรมที่ 1 ยกระดับการดำเนินงานตามเกณฑ์การประกันคุณภาพการศึกษา AUN-QA และ EdPEx ระยะที่ 1

- 1) ค่าอาหารว่างและเครื่องดื่ม  
(35 บาท x 60 คน x 4 มื้อ) = 8,400 บาท
  - 2) ค่าอาหารกลางวัน  
(120 บาท x 60 คน x 2 มื้อ) = 14,400 บาท
  - 3) ค่าพาหนะเดินทางวิทยากร  
(8,000 บาท x 1 คน) = 8,000 บาท
  - 4) ค่าที่พักวิทยากร  
(1,000 บาท x 1 คน x 2 คืน) = 2,000 บาท
  - 5) ค่าสมนาคุณวิทยากร  
(13 ชั่วโมง x 1,200บาท/ชม.) = 15,600 บาท
- รวมทั้งสิ้น 48,400 บาท

กิจกรรมที่ 2 ยกระดับการดำเนินงานตามเกณฑ์การประกันคุณภาพการศึกษา AUN-QA และ EdPEx ระยะที่ 2

- 1) ค่าอาหารว่างและเครื่องดื่ม  
(35 บาท x 60 คน x 4 มื้อ) = 8,400 บาท
  - 2) ค่าอาหารกลางวัน  
(120 บาท x 60 คน x 2 มื้อ) = 14,400 บาท
  - 3) ค่าพาหนะเดินทางวิทยากร  
(8,000 บาท x 1 คน) = 8,000 บาท
  - 4) ค่าที่พักวิทยากร  
(1,000 บาท x 1 คน x 2 คืน) = 2,000 บาท
  - 5) ค่าสมนาคุณวิทยากร  
(13 ชั่วโมง x 1,200บาท/ชม.) = 15,600 บาท
- รวมทั้งสิ้น 48,400 บาท

กิจกรรมที่ 3 คัดเลือกอาจารย์เพื่อพัฒนาผู้ประเมินคุณภาพการศึกษาตามเกณฑ์ AUN-QA (3คน)  
ไม่ใช้งบประมาณ

## แบบฟอร์มโครงการตามแผนปฏิบัติการประจำปีงบประมาณ พ.ศ. 2568 คณะพยาบาลศาสตร์ สถาบันพระบรมราชชนก

## วิทยาลัยพยาบาลบรมราชชนนี สุราษฎร์ธานี

ลำดับที่ 26	โครงการพัฒนาสมรรถนะการนำเสนอผลงานวิชาการในหลักสูตรของนักศึกษา	รหัสโครงการ FoN-Edu-S06
ส่วนราชการ ....คณะพยาบาลศาสตร์.....		หน่วยงาน วิทยาลัยพยาบาลบรมราชชนนี สุราษฎร์ธานี
แผนงานตามพันธกิจ (เลือกได้เพียง 1 ข้อเท่านั้น) <input checked="" type="checkbox"/> ด้านการผลิตและพัฒนาบุคลากร <input type="checkbox"/> ด้านการวิจัยและนวัตกรรม <input type="checkbox"/> ด้านการบริการวิชาการแก่สังคม <input type="checkbox"/> ด้านการส่งเสริมและทะนุบำรุงศิลปวัฒนธรรม <input type="checkbox"/> ด้านบริหารจัดการองค์กรสมรรถนะสูง		<b>ลักษณะ/ประเภทโครงการ</b> <input type="checkbox"/> โครงการเชิงกลยุทธ์ สบข. ตามกลยุทธ์ที่ ..... ของแผนยุทธศาสตร์สบข./แผนกลยุทธ์ด้านการเงิน/บุคคล/สารสนเทศ <input type="checkbox"/> โครงการตามยุทธศาสตร์คณะ ตามประเด็นยุทธศาสตร์ที่.....กลยุทธ์ที่..... <input type="checkbox"/> โครงการงานประจำตามพันธกิจ ..... <input type="checkbox"/> โครงการตามนโยบาย เรื่อง.....

วัตถุประสงค์	ตัวชี้วัดโครงการ	กิจกรรม/การดำเนินงาน	กลุ่มเป้าหมาย	ผลผลิต	ระยะเวลาดำเนินการ	แหล่งเงิน			
						งบประมาณ (ระบุหมวดเงินและระบุจำนวนรวม)	เงินรายได้ (จากแหล่งใดและระบุจำนวนรวม)	เงินจากหน่วยงานภายนอก	รวม
เพื่อพัฒนาสมรรถนะนักศึกษาในการนำเสนอผลงานวิชาการ นวัตกรรมทางสุขภาพในระดับชาติ และนานาชาติ		<b>ขั้นวางแผน (plan) ระหว่างวันที่ 1-31 ตุลาคม 2567</b> 1.วางแผนการส่งเสริมนักศึกษาในการผลิตผลงานวิชาการและนวัตกรรมร่วมกับรองผู้อำนวยการด้านวิชาการและด้านการวิจัยและบริการวิชาการ 2. ชี้แจงอาจารย์ประจำผู้ที่เกี่ยวข้องเกี่ยวกับแผนในการส่งเสริมให้นักศึกษา	นักศึกษาหลักสูตรพยาบาลศาสตรบัณฑิตทุกชั้นปี จำนวน 541 คน	นักศึกษาได้พัฒนาสมรรถนะในการนำเสนอผลงานวิชาการ นวัตกรรมทางสุขภาพในระดับชาติ และนานาชาติ	1 ตุลาคม 2567 - 15 สิงหาคม 2568		รายได้ผลิตพยบ. จำนวน 68,610 บาท		68,610 บาท

วัตถุประสงค์	ตัวชี้วัด โครงการ	กิจกรรม/การดำเนินงาน	กลุ่มเป้าหมาย	ผลผลิต	ระยะเวลา ดำเนินการ	แหล่งเงิน			
						งบประมาณ (ระบุหมวด เงินและระบุ จำนวน รวม)	เงิน รายได้ (จาก แหล่งใด และระบุ จำนวน รวม)	เงินจาก หน่วยงาน ภายนอก	รวม
		<p>ได้ส่งผลงานเพื่อนำเสนอในระดับชาติ และนานาชาติ</p> <p>3. ชี้แจงนักศึกษาให้ทราบถึงแนวทางในการส่งเสริมให้นักศึกษาได้ส่งผลงานเพื่อนำเสนอในระดับชาติและนานาชาติ</p> <p><b>ขั้นดำเนินงาน (Do) ระหว่างวันที่ 1 พฤศจิกายน 2567 – 30 สิงหาคม 2568</b></p> <p>1.จัดเวทีวิชาการภายในวิทยาลัยเพื่อนำเสนอผลงานทางวิชาการ วิจัยและนวัตกรรม</p> <p>2.จัดหาเวทีการนำเสนอผลวิชาการนักศึกษาทั้งระดับชาติและนานาชาติ</p> <p>3.นำนักศึกษาเข้ารับการประกวดผลงาน และเสนอผลงานวิจัยและนวัตกรรม ในรูปแบบปากเปล่า และโปสเตอร์ (ไว้นิล) นำเสนอ ในเวทีต่าง ๆ</p> <p><b>ขั้นสรุปและประเมินผลการดำเนินงาน (Check) ระหว่างวันที่ 1-15 กันยายน 2568</b></p> <p>1. ประเมินผลโครงการตามตัวชี้วัด</p>							

วัตถุประสงค์	ตัวชี้วัด โครงการ	กิจกรรม/การดำเนินงาน	กลุ่มเป้าหมาย	ผลผลิต	ระยะเวลา ดำเนินการ	แหล่งเงิน			
						งบประมาณ (ระบุหมวด เงินและระบุ จำนวน รวม)	เงิน รายได้ (จาก แหล่งใด และระบุ จำนวน รวม)	เงินจาก หน่วยงาน ภายนอก	รวม
		<p>ความสำเร็จของโครงการ</p> <p>2. จัดทำรายงานสรุปผลโครงการและ ส่งรายงานการสรุปเสนอต่อ ผู้อำนวยการ</p> <p><b>ขั้นปรับปรุงการปฏิบัติงาน (Act)</b> นำผลการประเมิน ไปปรับปรุง พัฒนาโครงการ/กิจกรรม ในปี การศึกษาต่อไป โดยนำข้อมูลไปใช้ใน การวางแผนการดำเนินการร่วมกับ คณาจารย์ประจำกลุ่มงาน เพื่อพัฒนา สมรรถนะการนำเสนอผลงานให้กับ นักศึกษาต่อไป</p>							

### รายละเอียดค่าใช้จ่าย

โครงการพัฒนาสมรรถนะการนำเสนอผลงานวิชาการในหลักสูตรของนักศึกษา

1)	ค่าเดินทางไปราชการของนักศึกษา คณาจารย์และเจ้าหน้าที่ในการไปนำเสนอผลงาน วิชาการ วิจัย นวัตกรรม/ประชุมอบรมทางวิชาการ	=	50,600	บาท
2)	ค่าจัดซื้อจัดจ้างทำโปสเตอร์นำเสนอ จำนวน 10 แผ่นๆ ละ 1,000 บาท	=	10,000	บาท
3)	ค่าอาหารว่างและเครื่องดื่ม วิทยากร คณะทำงาน จำนวน 2 มื้อๆละ 35 บาท จำนวน 25	=	2,100	บาท

	คน			
4)	ค่าอาหารว่างและเครื่องดื่มของนักศึกษาที่เข้าร่วมการนำเสนอ จำนวน 1 มื้อๆละ ๒0 บาท จำนวน ๒๕๐ คน	=	5,000	บาท
5)	ค่ากระดาษ A 4 จำนวน 3 รีมๆละ 120 บาท	=	360	บาท
6)	กระดาษสำหรับปรี้นเกียรติบัตร	=	150	บาท
7)	กรอบใส่เกียรติบัตรแบบใส	=	400	บาท
			<b>รวมทั้งสิ้น</b>	<b>68,610 บาท</b>
(หกหมื่นแปดพันหกร้อยสิบบาทถ้วน)				

## แบบฟอร์มโครงการตามแผนปฏิบัติการประจำปีงบประมาณ พ.ศ. 2568 คณะพยาบาลศาสตร์ สถาบันพระบรมราชชนก

## วิทยาลัยพยาบาลบรมราชชนนี สุราษฎร์ธานี

ลำดับที่ 27	โครงการพัฒนาการจัดการเรียนการสอนสู่การเรียนรู้สมัยใหม่ ด้วยการจำลองสถานการณ์เสมือนจริงเพื่อสมรรถนะวิชาชีพทางการพยาบาลและสมรรถนะการจักร ารสุขภาพชุมชนของนักศึกษา		รหัสโครงการ FON-Adm-SO5						
ส่วนราชการ .....คณะพยาบาลศาสตร์.....			หน่วยงาน วิทยาลัยพยาบาลบรมราชชนนี สุราษฎร์ธานี						
แผนงานตามพันธกิจ (เลือกได้เพียง 1 ข้อเท่านั้น) <input checked="" type="checkbox"/> ด้านการผลิตและพัฒนาบุคลากร <input type="checkbox"/> ด้านการวิจัยและนวัตกรรม <input type="checkbox"/> ด้านการบริการวิชาการแก่สังคม <input type="checkbox"/> ด้านการส่งเสริมและทะนุบำรุงศิลปวัฒนธรรม <input type="checkbox"/> ด้านบริหารจัดการองค์กรสมรรถนะสูง			ลักษณะ/ประเภทโครงการ <input type="checkbox"/> โครงการเชิงกลยุทธ์ สบช. ตามกลยุทธ์ที่ ..... ของแผนยุทธศาสตร์สบช./แผนกลยุทธ์ด้านการเงิน/บุคคล/สารสนเทศ <input type="checkbox"/> โครงการตามยุทธศาสตร์คณะ ตามประเด็นยุทธศาสตร์ที่.....กลยุทธ์ที่..... <input checked="" type="checkbox"/> โครงการงานประจำตามพันธกิจ ผลิตบัณฑิตพยาบาลที่มีคุณภาพตามมาตรฐานสากล <input type="checkbox"/> โครงการตามนโยบาย เรื่อง.....						
วัตถุประสงค์	ตัวชี้วัดโครงการ	กิจกรรม/การดำเนินงาน	กลุ่มเป้าหมาย	ผลผลิต	ระยะเวลาดำเนินการ	แหล่งเงิน			
						งบประมาณ (ระบุหมวดเงินและระบุจำนวนรวม)	เงินรายได้ (จากแหล่งใดและระบุจำนวนรวม)	เงินจากหน่วยงานภายนอก	รวม
1. เพื่อพัฒนานักศึกษาให้มีสมรรถนะวิชาชีพทางการพยาบาลและการจัดการสุขภาพชุมชน	1. นักศึกษาร้อยละ100 ผ่านการประเมินสมรรถนะวิชาชีพและการจัดการสุขภาพชุมชน	ชั้นวางแผน (plan) ระหว่างวันที่ 1 - 15 ตุลาคม 2567 ดำเนินการดังนี้ 1. ศึกษาวิจัยทัศน์ กลยุทธ์ เป้าหมายของ วิทยาลัย คณะและสถาบันพระบรมราชชนก 2.ศึกษาหลักสูตร ผลลัพธ์การเรียนรู้ระดับหลักสูตร 3. ทบทวนผลการดำเนินงานการจัดการเรี	นักศึกษาชั้นปีที่ 3และนักศึกษาชั้นปีที่ 4 รวม2 68 คน	นักศึกษามีสมรรถนะด้านวิชาชีพและสมรรถนะการจักรการสุขภาพชุมชน	1 ตุลาคม 2567- 31 สิงหาคม 2568				

วัตถุประสงค์	ตัวชี้วัดโครงการ	กิจกรรม/การดำเนินงาน	กลุ่มเป้าหมาย	ผลผลิต	ระยะเวลาดำเนินการ	แหล่งเงิน			
						งบประมาณ (ระบุหมวดเงินและระบุจำนวนรวม)	เงินรายได้ (จากแหล่งใดและระบุจำนวนรวม)	เงินจากหน่วยงานภายนอก	รวม
	<p>นที่ร้อยละ 60 ในทุกรายวิชาที่กำหนดกิจกรรมการสอนด้วยสถานการณ์จำลองเสมือนจริง</p>	<p>ย่นรู้ในสถานการณ์จำลอง และการส่งเสริมสมรรถนะการจัดการสุ ขภาวะชุมชนในปีการศึกษาที่ผ่านมา</p> <p>4.ประชุมทีมอาจารย์ผู้รับผิดชอบหลักสูตรเพื่อกำหนดรายวิชา และแผนการออกแบบการจัดการเรียน รู้โดยสถานการณ์จำลองเสมือนจริง</p> <p>5. ประสานไปยังอาจารย์ผู้รับผิดชอบรายวิชาที่กำหนดการจัดการเรียนรู้โดยใช้สถานการณ์จำลองเสมือนจริงเพื่อวางแผน ดำเนินการ กิจกรรมการเรียนรูู้ และการวัดประเมินผล</p> <p>ชั้นดำเนินงาน (Do) ระหว่างวันที่ 16 ตุลาคม 2567- 15 มิถุนายน 2568</p> <p>ดังนี้</p> <p>1.ดำเนินการจัดการกิจกรรมการเรียนรูู้ โดยใช้สถานการณ์จำลองเสมือนจริงใน รายวิชาที่กำหนดไว้</p> <p>ชั้นสรุปและประเมินผลการทำงาน (Check) ระหว่างวันที่ 16 มิถุนายน -31 สิงหาคม 2568</p>							

วัตถุประสงค์	ตัวชี้วัดโครงการ	กิจกรรม/การดำเนินงาน	กลุ่มเป้าหมาย	ผลผลิต	ระยะเวลาดำเนินการ	แหล่งเงิน			
						งบประมาณ (ระบุหมวดเงินและระบุจำนวนรวม)	เงินรายได้ (จากแหล่งใดและระบุจำนวนรวม)	เงินจากหน่วยงานภายนอก	รวม
		1. ประเมินผลการดำเนินโครงการตามตัวชี้วัดความสำเร็จโครงการ 2. จัดทำรายงานสรุปผลการจัดโครงการ <b>ขั้นปรับปรุงการปฏิบัติงาน (Act)</b> นำผลการประเมินมาพัฒนาปรับปรุงการดำเนินงานในปีการศึกษา 2568							

## แบบฟอร์มโครงการตามแผนปฏิบัติการประจำปีงบประมาณ พ.ศ. 2568 คณะพยาบาลศาสตร์ สถาบันพระบรมราชชนก

## วิทยาลัยพยาบาลบรมราชชนนีสู่ราษฎร์ธานี

ลำดับที่ 28	โครงการพัฒนาสมรรถนะของอาจารย์ด้านการต่างประเทศ	รหัสโครงการ FoN-Adm-S08
ส่วนราชการ .....คณะพยาบาลศาสตร์.....		หน่วยงาน วิทยาลัยพยาบาลบรมราชชนนีสู่ราษฎร์ธานี
แผนงานตามพันธกิจ (เลือกได้เพียง 1 ข้อเท่านั้น) .. ด้านการผลิตและพัฒนาบุคลากร .. ด้านการวิจัยและนวัตกรรม .. ด้านการบริการวิชาการแก่สังคม .. ด้านการส่งเสริมและทะนุบำรุงศิลปวัฒนธรรม <input checked="" type="checkbox"/> ด้านบริหารจัดการองค์กรสมรรถนะสูง		<b>ลักษณะ/ประเภทโครงการ</b> <input type="checkbox"/> โครงการเชิงกลยุทธ์ สบข. ตามกลยุทธ์ที่ ..... ของแผนยุทธศาสตร์สบข./แผนกลยุทธ์ด้านการเงิน/บุคคล/สารสนเทศ .. โครงการตามยุทธศาสตร์คณะ ตามประเด็นยุทธศาสตร์ที่.....กลยุทธ์ที่..... .. โครงการงานประจำตามพันธกิจ ..... <input type="checkbox"/> โครงการตามนโยบาย เรื่อง.....

วัตถุประสงค์	ตัวชี้วัดโครงการ	กิจกรรม/การดำเนินงาน	กลุ่มเป้าหมาย	ผลผลิต	ระยะเวลาดำเนินการ	แหล่งเงิน			
						งบประมาณ (ระบุหมวดเงินและระบุจำนวนรวม)	เงินรายได้ (จากแหล่งใดและระบุจำนวนรวม)	เงินจากหน่วยงานภายนอก	รวม
1. เพื่อพัฒนาสมรรถนะของอาจารย์ด้านการต่างประเทศ	อาจารย์ได้รับการพัฒนาสมรรถนะด้านการต่างประเทศอย่างน้อยร้อยละ30	<b>ขั้นวางแผน (plan) ระหว่างวันที่ 31 ต.ค. 67- 31 ธ.ค.67</b> - ศึกษาขอบเขตเนื้อหาโครงการ - วางแผนการดำเนินกิจกรรม - ส่งบันทึกขอซื้อขอจ้าง ยืมเงิน <b>ขั้นดำเนินงาน (Do) ระหว่างวันที่ 1 มค 68 - ก.ย..68</b> <b>กิจกรรมที่ 1</b> จัดทำคู่มือการปฏิบัติงานด้านการต่างประเทศ	อาจารย์ประจำจำนวน 47 คน	- อาจารย์ได้รับการพัฒนาสมรรถนะต่างประเทศ  - รายงานสรุปผลการดำเนินการโครงการ	1 ต.ค.-31 31 ก.ย.67		หมวดเงินอุดหนุนสถาบัน-35,000 บาท		

วัตถุประสงค์	ตัวชี้วัด โครงการ	กิจกรรม/การดำเนินงาน	กลุ่มเป้าหมาย	ผลผลิต	ระยะเวลา ดำเนินการ	แหล่งเงิน			
						งบประมาณ (ระบุหมวด เงินและระบุ จำนวน รวม)	เงิน รายได้ (จาก แหล่งใด และระบุ จำนวน รวม)	เงินจาก หน่วยงาน ภายนอก	รวม
		<p>กิจกรรมที่ 2 ประชุมเชิงปฏิบัติการเพื่อพัฒนาสมรรถนะของอาจารย์ด้านการต่างประเทศ</p> <p>ขั้นสรุปและประเมินผลการดำเนินงาน (Check) ระหว่างวันที่</p> <p>ขั้นปรับปรุงการปฏิบัติงาน (Act) สรุปและประเมินผลการดำเนินงาน (Check) ระหว่างวันที่ 1 ก.ย.-31 ก.ย. 68</p>							

## รายละเอียดค่าใช้จ่าย

กิจกรรมที่ 1: จัดทำคู่มือการปฏิบัติงานด้านการต่างประเทศ

ไม่มีค่าใช้จ่าย

กิจกรรมที่ 2 : ประชุมเชิงปฏิบัติการเพื่อพัฒนาสมรรถนะของอาจารย์ด้านการต่างประเทศ

๑. ค่าอาหารว่างและเครื่องดื่ม(๓๕ บาท x ๔๕ คน x ๔ มื้อ)

เป็นเงิน 6,3๐๐ บาท

๒. ค่าอาหารกลางวัน(๑๒๐ บาท x ๔๕ คน x ๒ มื้อ)

เป็นเงิน 10,800 บาท

๓. ค่าสมมนาคุณวิทยากร (๑๒ ชั่วโมงx๖๐๐บาทx1คน)

เป็นเงิน 7,2๐๐ บาท

๔. ค่าที่พักวิทยากร (1 คน x ๑500 บาทx 2วัน)

เป็นเงิน 3,0๐๐ บาท

๕.ค่าเดินทางวิทยากร จำนวน 1 คน

เป็นเงิน 7,700 บาท

รวม 35,000 บาท

## แบบฟอร์มโครงการตามแผนปฏิบัติการประจำปีงบประมาณ พ.ศ. 2568 คณะพยาบาลศาสตร์ สถาบันพระบรมราชชนก

## วิทยาลัยพยาบาลบรมราชชนนี สุราษฎร์ธานี

ลำดับที่ 29	โครงการจัดการความรู้สู่องค์กรแห่งการเรียนรู้ (KM for learning organization)	รหัสโครงการ FON-Res-S13
ส่วนราชการ ....คณะพยาบาลศาสตร์.....		หน่วยงาน วิทยาลัยพยาบาลบรมราชชนนี สุราษฎร์ธานี
แผนงานตามพันธกิจ (เลือกได้เพียง 1 ข้อเท่านั้น) <input checked="" type="checkbox"/> ด้านการผลิตและพัฒนาบุคลากร <input type="checkbox"/> ด้านการวิจัยและนวัตกรรม <input type="checkbox"/> ด้านการบริการวิชาการแก่สังคม <input type="checkbox"/> ด้านการส่งเสริมและทะนุบำรุงศิลปวัฒนธรรม <input type="checkbox"/> ด้านบริหารจัดการองค์กรสมรรถนะสูง		<b>ลักษณะ/ประเภทโครงการ</b> <input type="checkbox"/> โครงการเชิงกลยุทธ์ สบข. ตามกลยุทธ์ที่ ..... ของแผนยุทธศาสตร์สบข./แผนกลยุทธ์ด้านการเงิน/บุคคล/สารสนเทศ <input type="checkbox"/> โครงการตามยุทธศาสตร์คณะ ตามประเด็นยุทธศาสตร์ที่.....กลยุทธ์ที่..... <input type="checkbox"/> โครงการงานประจำตามพันธกิจ ..... <input type="checkbox"/> โครงการตามนโยบาย เรื่อง.....

วัตถุประสงค์	ตัวชี้วัดโครงการ	กิจกรรม/การดำเนินงาน	กลุ่มเป้าหมาย	ผลผลิต	ระยะเวลาดำเนินการ	แหล่งเงิน			
						งบประมาณ (ระบุหมวดเงินและระบุจำนวนรวม)	เงินรายได้ (จากแหล่งใดและระบุจำนวนรวม)	เงินจากหน่วยงานภายนอก	รวม
เพื่อจัดการความรู้สู่องค์กรแห่งการเรียนรู้	มีการจัดการความรู้ระดับวิทยาลัยได้องค์ความรู้จากการแลกเปลี่ยนเรียนรู้อย่างน้อย 2 ประเด็น คือ ด้านการวิจัยและด้านการ	<b>ชั้นวางแผน (plan) ระหว่างวันที่ 1 - 31 มีนาคม 2568</b> 1. ประชุมคณะกรรมการจัดการความรู้ การดำเนินงานจัดการความรู้ ทบทวนนโยบายคณะพยาบาลศาสตร์ และกำหนดประเด็นการจัดการความรู้ ปีการศึกษา 2567 2. ดำเนินการเขียนโครงการ และเสนอโครงการเพื่อขออนุมัติโครงการ	- คณาจารย์ วิทยาลัยพยาบาลบรมราชชนนี สุราษฎร์ธานี จำนวน 50 คน - บุคลากรสายสนับสนุน วิทยาลัย	วิทยาลัยพยาบาลบรมราชชนนี สุราษฎร์ธานี จัดการความรู้สู่องค์กรแห่งการเรียนรู้ อย่างน้อย 2 ประเด็น คือ ด้านการวิจัย และด้านการผลิต	วันที่ 1 มีนาคม - 30 กันยายน 2568		เงินอุดหนุน 4,500 บาท		4,500 บาท

วัตถุประสงค์	ตัวชี้วัดโครงการ	กิจกรรม/การดำเนินงาน	กลุ่มเป้าหมาย	ผลผลิต	ระยะเวลา ดำเนินการ	แหล่งเงิน			
						งบประมาณ (ระบุหมวด เงินและระบุ จำนวน รวม)	เงิน รายได้ (จาก แหล่งใด และระบุ จำนวน รวม)	เงินจาก หน่วยงาน ภายนอก	รวม
	ผลิตบัณฑิต	<p>3. จัดทำแผนการจัดการความรู้ และแบบฟอร์มประจำปีการศึกษา 2567 ตามนโยบายคณะพยาบาลศาสตร์</p> <p>4. ติดต่อประสานงานผู้ทรงคุณวุฒิในการแลกเปลี่ยนเรียนรู้ให้กับคณาจารย์และบุคลากรวิทยาลัย</p> <p><b>ชั้นดำเนินงาน (Do) ระหว่างวันที่ 1 มีนาคม – 15 กันยายน 2568</b></p> <p>โครงการนี้ประกอบไปด้วย กิจกรรมย่อยจำนวน 2 กิจกรรม โดยมีรายละเอียดการดำเนินการดังนี้</p> <p><b>กิจกรรมที่ 1 แลกเปลี่ยนเรียนรู้ในองค์กร ระหว่างวันที่ 1 มีนาคม – 30 เมษายน 2568</b></p> <p>1. จัดประชุมสร้างความเข้าใจในการดำเนินการจัดการความรู้ แนวทางการปฏิบัติตามนโยบายและแผนการจัดการความรู้คณะพยาบาลศาสตร์ สถาบันพระบรมราชชนก</p> <p>2. ดำเนินการกำกับติดตามการดำเนินงานตามแผนการจัดการความรู้ของด้านที่รับผิดชอบในการดำเนินการ</p>	<p>พยาบาลบรมราชชนนี สุราษฎร์ธานี จำนวน ๘ คน</p> <p>- วิทยากร จำนวน 2 คน</p>	บัณฑิต					

วัตถุประสงค์	ตัวชี้วัดโครงการ	กิจกรรม/การดำเนินงาน	กลุ่มเป้าหมาย	ผลผลิต	ระยะเวลา ดำเนินการ	แหล่งเงิน			
						งบประมาณ (ระบุหมวด เงินและระบุ จำนวน รวม)	เงิน รายได้ (จาก แหล่งใด และระบุ จำนวน รวม)	เงินจาก หน่วยงาน ภายนอก	รวม
		<p>ตามประเด็นการจัดการความรู้</p> <p>3. จัดทำรายงานและรายงาน ความก้าวหน้าในการดำเนินงานการ จัดการความรู้ต่อคณะกรรมการบริหาร วิทยาลัยฯและคณะพยาบาลศาสตร์ สถาบันพระบรมราชชนก</p> <p>4. แลกเปลี่ยนเรียนรู้ประเด็นด้านการ วิจัย และด้านการผลิตบัณฑิต ผลการ จัดการความรู้ทั้งองค์กร</p> <p>5. จัดทำแนวทางการจัดการความรู้ ด้านการวิจัย และด้านการผลิตบัณฑิต</p> <p>6. ประกาศใช้แนวทางการจัดการ ความรู้ด้านการวิจัย และด้านการผลิต บัณฑิต</p> <p>7. ประเมินผลการใช้แนวทางการ จัดการความรู้ด้านการวิจัย และด้าน การผลิตบัณฑิต</p> <p><b>กิจกรรมที่ 2 แลกเปลี่ยนเรียนรู้กับ ผู้ทรงคุณวุฒิ ระหว่างวันที่ 1 พฤษภาคม - 15 กันยายน 2568</b></p> <p>1. ผู้ทรงคุณวุฒิภายนอกร่วม แลกเปลี่ยนเรียนรู้แนวทางการจัดการ ความรู้ด้านการวิจัย และด้านการผลิต</p>							

วัตถุประสงค์	ตัวชี้วัดโครงการ	กิจกรรม/การดำเนินงาน	กลุ่มเป้าหมาย	ผลผลิต	ระยะเวลา ดำเนินการ	แหล่งเงิน			
						งบประมาณ (ระบุหมวด เงินและระบุ จำนวน รวม)	เงิน รายได้ (จาก แหล่งใด และระบุ จำนวน รวม)	เงินจาก หน่วยงาน ภายนอก	รวม
		<p>บัณฑิต</p> <p>2. ผู้รับผิดชอบการจัดการความรู้ ปรับปรุง แก้ไขตกผลึกความรู้และ จัดทำแนวทางการจัดการความรู้ นำ แนวทางบันทึกในคลังความรู้พร้อมทั้ง ประชาสัมพันธ์และเผยแพร่บนเว็บไซต์ วิทยาลัย</p> <p>ขั้นสรุปและประเมินผลการ ดำเนินงาน (Check) ระหว่างวันที่ ระหว่างวันที่ 16 - 30 กันยายน 2568</p> <p>1. ประเมินความพึงพอใจคณาจารย์ และบุคลากรวิทยาลัยในวิทยาลัยฯ ใน การนำแนวทางการจัดการความรู้ไปใช้ ในการปฏิบัติงานจริง</p> <p>2. สรุปโครงการและรายงานผลการ ดำเนินงานโครงการต่อผู้อำนวยการ ผ่านรองผู้อำนวยการด้านวิจัยและ บริการวิชาการและหัวหน้ากลุ่ม งานวิจัย บริการวิชาการและวิเทศ สัมพันธ์</p> <p>3. รายงานผลการดำเนินงานโครงการ</p>							

วัตถุประสงค์	ตัวชี้วัดโครงการ	กิจกรรม/การดำเนินงาน	กลุ่มเป้าหมาย	ผลผลิต	ระยะเวลา ดำเนินการ	แหล่งเงิน			
						งบประมาณ (ระบุมหาด เงินและระบุ จำนวน รวม)	เงิน รายได้ (จาก แหล่งใด และระบุ จำนวน รวม)	เงินจาก หน่วยงาน ภายนอก	รวม
		<p>ต่อคณะกรรมการจัดการความรู้และ คณะกรรมการบริหารวิทยาลัยฯ</p> <p>ชั้นปรับปรุงการปฏิบัติงาน (Act) นำผลการประเมิน ปัญหาอุปสรรค และข้อเสนอแนะที่ได้จากโครงการ นำไปสู่การพัฒนาการพัฒนาในปี การศึกษา 2568</p>							

#### รายละเอียดค่าใช้จ่าย

- ค่าอาหารว่างและเครื่องดื่ม (35 บาท x 60 คน x 1 มื้อ) 2,100 บาท
- ค่าสมนาคุณวิทยากร (2 ชั่วโมง x 2 คน x 600 บาท) 2,400 บาท

รวมเป็นเงิน 4,500 บาท

## แบบฟอร์มโครงการตามแผนปฏิบัติการประจำปีงบประมาณ พ.ศ. 2568 คณะพยาบาลศาสตร์ สถาบันพระบรมราชชนก

## วิทยาลัยพยาบาลบรมราชชนนี สุราษฎร์ธานี

ลำดับที่ 30	โครงการพัฒนาคุณภาพวารสารวิจัยและนวัตกรรมทางสุขภาพ	รหัสโครงการ FON-Ser-R10
ส่วนราชการ ....คณะพยาบาลศาสตร์.....		หน่วยงาน วิทยาลัยพยาบาลบรมราชชนนี สุราษฎร์ธานี
แผนงานตามพันธกิจ (เลือกได้เพียง 1 ข้อเท่านั้น) <input type="checkbox"/> ด้านการผลิตและพัฒนาบุคลากร <input checked="" type="checkbox"/> ด้านการวิจัยและนวัตกรรม <input type="checkbox"/> ด้านการบริการวิชาการแก่สังคม <input type="checkbox"/> ด้านการส่งเสริมและทะนุบำรุงศิลปวัฒนธรรม <input type="checkbox"/> ด้านบริหารจัดการองค์กรสมรรถนะสูง		<b>ลักษณะ/ประเภทโครงการ</b> <input type="checkbox"/> โครงการเชิงกลยุทธ์ สบช. ตามกลยุทธ์ที่ ..... ของแผนยุทธศาสตร์สบช./แผนกลยุทธ์ด้านการเงิน/บุคคล/สารสนเทศ <input type="checkbox"/> โครงการตามยุทธศาสตร์คณะ ตามประเด็นยุทธศาสตร์ที่.....กลยุทธ์ที่..... <input type="checkbox"/> โครงการงานประจำตามพันธกิจ ..... <input type="checkbox"/> โครงการตามนโยบาย เรื่อง.....

วัตถุประสงค์	ตัวชี้วัดโครงการ	กิจกรรม/การดำเนินงาน	กลุ่มเป้าหมาย	ผลผลิต	ระยะเวลาดำเนินการ	แหล่งเงิน			
						งบประมาณ (ระบุหมวดเงินและระบุจำนวนรวม)	เงินรายได้ (จากแหล่งใดและระบุจำนวนรวม)	เงินจากหน่วยงานภายนอก	รวม
โครงการพัฒนาคุณภาพวารสารวิจัยและนวัตกรรมทางสุขภาพ	- มีบทความตีพิมพ์เผยแพร่เล่มละ 8-10 ชื่อเรื่อง -วารสารได้รับการออนไลน์ตรงเวลา ฉบับที่ 1 ภายใน	<b>ขั้นวางแผน (plan) ระหว่างวันที่ 1 - 31 ตุลาคม 2567</b> -ประชาสัมพันธ์การตีพิมพ์เผยแพร่วารสารทางเว็บไซต์วิทยาลัยฯ  <b>ขั้นดำเนินงาน (Do) ระหว่างวันที่ 1 พฤศจิกายน 2567 - 15 สิงหาคม 2568</b> -บรรณาธิการพิจารณาหัวข้อบทความและวัตถุประสงค์ของบทความก่อนการ	คณาจารย์ นักวิจัย ผู้ที่สนใจตีพิมพ์เผยแพร่ทั้งจากภายในและภายนอกสถาบันพระบรมราชชนก	วารสารวิจัยและนวัตกรรมทางสุขภาพตีพิมพ์ในรูปแบบออนไลน์ 2 ฉบับ	1 ตุลาคม 2567 - 31 สิงหาคม 2568		รายได้อื่นๆ 60,200.00		60,200

วัตถุประสงค์	ตัวชี้วัด โครงการ	กิจกรรม/การดำเนินงาน	กลุ่มเป้าหมาย	ผลผลิต	ระยะเวลา ดำเนินการ	แหล่งเงิน			
						งบประมาณ (ระบุหมวด เงินและระบุ จำนวน รวม)	เงินรายได้ (จาก แหล่งใด และระบุ จำนวน รวม)	เงินจาก หน่วยงาน ภายนอก	รวม
	วันที่ 30 มิถุนายน. ฉบับที่ 2 ออนไลน์ ภายในวันที่ 31 ธันวาคม	<p>ตอบรับผลงานเข้ารับการพิจารณาคุณภาพ</p> <p>-กองบรรณาธิการประสานงานระหว่างผู้ทรงคุณวุฒิและผู้แต่งบทความเพื่อพัฒนาผลงานให้มีคุณภาพตามมาตรฐาน</p> <p>-กองบรรณาธิการดำเนินการทวนสอบความถูกต้องของบทความก่อนการตีพิมพ์</p> <p>-กองบรรณาธิการดำเนินการจัดซื้อจัดจ้างในกระบวนการพิมพ์และเผยแพร่วารสาร</p> <p>-กองบรรณาธิการดำเนินการเบิกจ่ายค่าตอบแทนผู้ทรงคุณวุฒิ</p> <p>-สนับสนุนให้อาจารย์จัดทำผลงานวิจัย ผลงานวิชาการและนวัตกรรม เพื่อนำเสนอในเวทีวิชาการ/ตีพิมพ์เผยแพร่ในวารสารวิชาการ</p> <p><b>ขั้นสรุปและประเมินผลการดำเนินงาน (Check) ระหว่างวันที่ 16 - 31 สิงหาคม 2568</b></p> <p>๑) จัดทำรายงานสรุปผลการจัดโครงการ</p> <p>๒) ส่งรายงานสรุปการจัดทำโครงการ</p>							

วัตถุประสงค์	ตัวชี้วัด โครงการ	กิจกรรม/การดำเนินงาน	กลุ่มเป้าหมาย	ผลผลิต	ระยะเวลา ดำเนินการ	แหล่งเงิน			
						งบประมาณ (ระบุมรดก เงินและระบุ จำนวน รวม)	เงินรายได้ (จาก แหล่งใด และระบุ จำนวน รวม)	เงินจาก หน่วยงาน ภายนอก	รวม
		เสนอต่อผู้อำนวยการ ชั้นปรับปรุงการปฏิบัติงาน (Act) -นำผลการประเมินไปปรับปรุงคุณภาพ วารสารวิจัยและนวัตกรรมทางสุขภาพ ในปีถัดไป							

ลำดับที่ 31	โครงการส่งเสริมสมรรถนะอาจารย์ในการผลิตผลงานวิจัย ตำรา และผลงานวิชาการ (ทุนวิจัยภายนอก)	รหัสโครงการ FON-Ser-R10
ส่วนราชการ .....คณะพยาบาลศาสตร์.....		หน่วยงาน วิทยาลัยพยาบาลบรมราชชนนี สุราษฎร์ธานี
แผนงานตามพันธกิจ (เลือกได้เพียง 1 ข้อเท่านั้น) <input type="checkbox"/> ด้านการผลิตและพัฒนาบุคลากร <input checked="" type="checkbox"/> ด้านการวิจัยและนวัตกรรม <input type="checkbox"/> ด้านการบริการวิชาการแก่สังคม <input type="checkbox"/> ด้านการส่งเสริมและทะนุบำรุงศิลปวัฒนธรรม <input type="checkbox"/> ด้านบริหารจัดการองค์กรสมรรถนะสูง		<b>ลักษณะ/ประเภทโครงการ</b> <input type="checkbox"/> โครงการเชิงกลยุทธ์ สบช. ตามกลยุทธ์ที่ ..... ของแผนยุทธศาสตร์สบช./แผนกลยุทธ์ด้านการเงิน/บุคคล/สารสนเทศ <input type="checkbox"/> โครงการตามยุทธศาสตร์คณะ ตามประเด็นยุทธศาสตร์ที่.....กลยุทธ์ที่..... <input type="checkbox"/> โครงการงานประจำตามพันธกิจ ..... <input type="checkbox"/> โครงการตามนโยบาย เรื่อง.....

วัตถุประสงค์	ตัวชี้วัดโครงการ	กิจกรรม/การดำเนินงาน	กลุ่มเป้าหมาย	ผลผลิต	ระยะเวลาดำเนินการ	แหล่งเงิน			
						งบประมาณ (ระบุหมวดเงินและระบุจำนวนรวม)	เงินรายได้ (จากแหล่งใดและระบุจำนวนรวม)	เงินจากหน่วยงานภายนอก	รวม
โครงการส่งเสริมสมรรถนะอาจารย์ในการผลิตผลงานวิจัย ตำรา และผลงานวิชาการ (ทุนวิจัยภายนอก)	ร้อยละ ๑๐๐ ของโครงการวิจัยที่ได้รับทุนสนับสนุนจากหน่วยงานภายนอกสถาบันพระบรมราชชนก ดำเนินการแล้วเสร็จตามเวลาที่กำหนด	<b>ขั้นวางแผน (plan) ระหว่างวันที่ 1 - 31 ตุลาคม 2567</b> -อาจารย์พัฒนาโครงร่างวิจัย -เสนอโครงร่างวิจัยเพื่อเงินสนับสนุนทุนวิจัย - <b>ขั้นดำเนินงาน (Do) ระหว่างวันที่ 1 พฤศจิกายน 2567 - 15 สิงหาคม 2568</b> -ดำเนินการวิจัยตามโครงร่างวิจัยที่กำหนด -กำกับ ติดตามความก้าวหน้าของผลงานวิจัย ผลงานวิชาการและ	คณาจารย์ ที่ได้รับการสนับสนุนทุนวิจัยจากหน่วยงานภายนอกสถาบันพระบรมราชชนก	-มีรายงานวิจัย 3 เล่ม - มีบทความตีพิมพ์เผยแพร่ 3 ชื่อเรื่อง	1 ตุลาคม 2567 – 31 สิงหาคม 2568		รายได้ทุนวิจัย 792,700		792,700

วัตถุประสงค์	ตัวชี้วัด โครงการ	กิจกรรม/การดำเนินงาน	กลุ่มเป้าหมาย	ผลผลิต	ระยะเวลา ดำเนินการ	แหล่งเงิน			
						งบประมาณ (ระบุมหาด เงินและระบุ จำนวน รวม)	เงินรายได้ (จากแหล่ง ใดและระบุ จำนวน รวม)	เงินจาก หน่วยงาน ภายนอก	รวม
		<p>นวัตกรรม ทุกไตรมาส</p> <p>-</p> <p>-ส่งเสริมสนับสนุนให้มีการเผยแพร่ ผลงานวิจัย/วิชาการในวารสารวิชาการ ระดับชาติและนานาชาติ</p> <p>-ประชาสัมพันธ์เชิดชูเกียรตินักวิจัยที่มี ผลงานวิจัย ผลงานวิชาการหรือ นวัตกรรมตีพิมพ์หรือได้รับรางวัล</p> <p>-ประเมินผลการผลิตผลงานวิจัย ตำรา และผลงานวิชาการ</p> <p><b>ขั้นสรุปและประเมินผลการ ดำเนินงาน (Check) ระหว่างวันที่ 16 - 31 สิงหาคม 2568</b></p> <p>๑) จัดทำรายงานสรุปผลการจัด โครงการ</p> <p>๒) ส่งรายงานสรุปการจัดทำโครงการ เสนอต่อผู้อำนวยการ</p> <p><b>ขั้นปรับปรุงการปฏิบัติงาน (Act)</b></p> <p>-นำข้อเสนอแนะและผลการประเมิน โครงการมาพัฒนาการจัดทำโครงการ ในปีถัดไป</p> <p>-</p>							

ลำดับที่ 32	โครงการสนับสนุนการผลิตและเผยแพร่ผลงานวิจัย ผลงานวิชาการ งานสร้างสรรค์ และการนำไปใช้ ประโยชน์	รหัสโครงการ FON-Ser-R10
ส่วนราชการ .....คณะพยาบาลศาสตร์.....		หน่วยงาน วิทยาลัยพยาบาลบรมราชชนนี สุราษฎร์ธานี
แผนงานตามพันธกิจ (เลือกได้เพียง 1 ข้อเท่านั้น) <input type="checkbox"/> ด้านการผลิตและพัฒนาบุคลากร <input checked="" type="checkbox"/> ด้านการวิจัยและนวัตกรรม <input type="checkbox"/> ด้านการบริการวิชาการแก่สังคม <input type="checkbox"/> ด้านการส่งเสริมและทะนุบำรุงศิลปวัฒนธรรม <input type="checkbox"/> ด้านบริหารจัดการองค์กรสมรรถนะสูง		<b>ลักษณะ/ประเภทโครงการ</b> <input type="checkbox"/> โครงการเชิงกลยุทธ์ สบช. ตามกลยุทธ์ที่ ..... ของแผนยุทธศาสตร์สบช./แผนกลยุทธ์ด้านการเงิน/บุคคล/สารสนเทศ <input type="checkbox"/> โครงการตามยุทธศาสตร์คณะ ตามประเด็นยุทธศาสตร์ที่.....กลยุทธ์ที่..... <input type="checkbox"/> โครงการงานประจำตามพันธกิจ ..... <input type="checkbox"/> โครงการตามนโยบาย เรื่อง.....

วัตถุประสงค์	ตัวชี้วัด โครงการ	กิจกรรม/การดำเนินงาน	กลุ่มเป้าหมาย	ผลผลิต	ระยะเวลา ดำเนินการ	แหล่งเงิน			
						งบประมาณ (ระบุหมวด เงินและระบุ จำนวน รวม)	เงินรายได้ (จากแหล่ง ใดและระบุ จำนวน รวม)	เงินจาก หน่วยงาน ภายนอก	รวม
โครงการสนับสนุน การผลิตและ เผยแพร่ ผลงานวิจัย ผลงาน วิชาการ งาน สร้างสรรค์ และ การนำไปใช้ ประโยชน์	-ร้อยละ ๖๐ ของอาจารย์ ประจำ หลักสูตรมี ผลงานวิจัย/ ผลงาน วิชาการ นวัตกรรม ได้รับการ ตีพิมพ์ เผยแพร่และ นำไปใช้ ประโยชน์ -ร้อยละ ๖๐	<b>ขั้นวางแผน (plan) ระหว่างวันที่ 1 - 31 ตุลาคม 2567</b> ๑) ศึกษาวิจัยทัศน์ กลยุทธ์ เป้าหมาย ของ วทบ. คณะ/หรือ สบช. ๒) ศึกษาตัวบ่งชี้ คำอธิบาย ข้อมูลที่ ต้องการของหน่วยงานที่เกี่ยวข้อง ๓) ออกแบบ/กำหนด/สรุปเป้าหมาย รายละเอียดโครงการ ๔) กำหนดแผนการดำเนินการ ออกแบบกิจกรรม <b>ขั้นดำเนินงาน (Do) ระหว่างวันที่ 1 พฤศจิกายน 2567 - 15 สิงหาคม 2568</b> -สำรวจความต้องการการผลิตผล	อาจารย์และ บุคลากรสาย สนับสนุน วิทยาลัย พยาบาลบรม ราชชนนี สุ ราษฎร์ธานี จำนวน ๖๐ คน	ผลงานวิจัย/ ผลงานวิชาการ นวัตกรรม ได้รับ การตีพิมพ์ เผยแพร่และ นำไปใช้ ประโยชน์	1 ตุลาคม 2567 - 31 สิงหาคม 2568		๓๐๐,๐๐๐		๓๐๐,๐๐๐ บาท

วัตถุประสงค์	ตัวชี้วัด โครงการ	กิจกรรม/การดำเนินงาน	กลุ่มเป้าหมาย	ผลผลิต	ระยะเวลา ดำเนินการ	แหล่งเงิน			
						งบประมาณ (ระบุหมวด เงินและระบุ จำนวน รวม)	เงินรายได้ (จากแหล่ง ใดและระบุ จำนวน รวม)	เงินจาก หน่วยงาน ภายนอก	รวม
	ของ โครงการ ผลิต เผยแพร่ ผลงานวิจัย ตำรา ผลงาน วิชาการและ นวัตกรรม สำเร็จตาม ระยะเวลาที่ กำหนด	งานวิจัย/วิชาการ ตำรา นวัตกรรม ของอาจารย์แต่ละสาขาวิชา -จัดทำแผนวิจัยปีงบประมาณ ๒๕๖๘ -อาจารย์พัฒนาโครงร่างวิจัย -เสนอโครงร่างวิจัยเพื่ออนุมัติ -กำกับ ติดตามความก้าวหน้าของ ผลงานวิจัย ผลงานวิชาการและ นวัตกรรม ทุกไตรมาส -จัดให้มีศูนย์ให้คำปรึกษาและ สนับสนุนการผลิตผลงานวิจัย ตำรา และผลงานวิชาการ รวมทั้งเพิ่มช่อง ทางการให้คำปรึกษาทางออนไลน์ -ส่งเสริมสนับสนุนให้มีการเผยแพร่ ผลงานวิจัย/วิชาการใน วารสารวิชาการระดับชาติและ นานาชาติ -ประชาสัมพันธ์เชิญเกียรตินักวิจัยที่ มีผลงานวิจัย ผลงานวิชาการหรือ นวัตกรรมตีพิมพ์หรือได้รับรางวัล -ประเมินผลการผลิตผลงานวิจัย ตำราและผลงานวิชาการ ๑) ประเมินผลการดำเนินโครงการ ตามตัวชี้วัดความสำเร็จโครงการ ขั้นสรุปและประเมินผลการ ดำเนินงาน (Check) ระหว่างวันที่							

วัตถุประสงค์	ตัวชี้วัด โครงการ	กิจกรรม/การดำเนินงาน	กลุ่มเป้าหมาย	ผลผลิต	ระยะเวลา ดำเนินการ	แหล่งเงิน			
						งบประมาณ (ระบุมหาด เงินและระบุ จำนวน รวม)	เงินรายได้ (จากแหล่ง ใดและระบุ จำนวน รวม)	เงินจาก หน่วยงาน ภายนอก	รวม
		<p>16 - 31 สิงหาคม 2568</p> <p>๑) จัดทำรายงานสรุปผลการจัดโครงการ</p> <p>๒) ส่งรายงานสรุปการจัดทำโครงการเสนอต่อผู้อำนวยการ</p> <p>ขั้นปรับปรุงการปฏิบัติงาน (Act)</p> <p>-นำข้อเสนอแนะและผลการประเมินโครงการมาพัฒนาการจัดทำโครงการในปีถัดไป</p>							

## รายละเอียดค่าใช้จ่าย

## โครงการพัฒนาคุณภาพวารสารวิจัยและนวัตกรรมทางสุขภาพ

1)	ค่าตอบแทนผู้ทรงคุณวุฒิตรวจคุณภาพบทความวิชาการ (2 ฉบับ x 12 เรื่อง x 3 คน x 800 บาท)	=	57,600	บาท
2)	ค่าดวงตราไปรษณียากร	=	1,600	บาท
3)	ค่าซองน้ำตาลไม่ขยายข้าง ขนาด A4 (200 ซอง x 5 บาท)	=	1,000	บาท
รวมทั้งสิ้น			60,200	บาท
(หกหมื่นสองร้อยบาทถ้วน)				

## โครงการส่งเสริมสมรรถนะอาจารย์ในการผลิตผลงานวิจัย ตำรา และผลงานวิชาการ (ทุนวิจัยภายนอก)

1)	ค่าจ้างผู้ช่วยวิจัยวุฒิการศึกษาปริญญาตรี	=	90,000	บาท
2)	ค่ากระดาษ A4	=	3775	บาท
3)	ค่าหมึกพิมพ์ HP	=	16,900	บาท
4)	ค่าตอบแทนผู้ทรงคุณวุฒิตรวจสอบเครื่องมือ	=	26,000	บาท
5)	ค่าตอบแทนผู้เชี่ยวชาญตรวจสอบแอปพลิเคชันตรวจสอบคลิปวิดีโอ	=	10,000	บาท
6)	ค่าตอบแทนผู้ให้ข้อมูล ทดลองใช้โปรแกรมและเครื่องมือ	=	15,000	บาท
7)	ค่าตอบแทนผู้ให้ข้อมูล	=	206,500	บาท
8)	ค่าตอบแทนในการยื่นข้อเสนอจริยธรรมวิจัยในมนุษย์	=	15,000	บาท
9)	ค่าตอบแทนลงรหัสข้อมูล	=	9,650	บาท
10)	ค่าจ้างเหมาแปลภาษา	=	15,000	บาท
11)	ค่าจ้างเหมาพิสูจน์อักษร พิมพ์รายงาน	=	14,000	บาท
12)	ค่าจ้างเหมาผู้ประมวลผลและวิเคราะห์ข้อมูลทางสถิติ	=	22,500	บาท
13)	ค่า page charge (Q3)	=	47,000	บาท
14)	ค่าตอบแทนผู้ทรงคุณวุฒิในการประเมินคุณภาพรายงานฉบับสมบูรณ์	=	2,000	บาท
15)	ค่าจัดทำรูปเล่มรายงานการวิจัย	=	3,000	บาท
16)	ค่าน้ำมันเชื้อเพลิงในการเดินทาง	=	36000	บาท
17)	ค่าอาหารว่างจัดประชุมทีมผู้วิจัย	=	5,040	บาท
18)	ค่าบริการโทรศัพท์จ่าเหมารายเดือน	=	1,500	บาท
19)	ค่าจัดทำคู่มือ	=	53,000	บาท

20)	ค่าจัดทำคลิปวีดิโอในการให้ความรู้ในเรื่องการวางแผนดูแลล่วงหน้า	=	20,000	บาท
21)	ค่าสำเนาเอกสาร	=	10835	บาท
22)	ค่าจ้างเหมาผู้ช่วยเก็บข้อมูลในพื้นที่	=	6,000	บาท
23)	ค่าจ้างเหมาถอดเทป	=	55,000	บาท
24)	ค่าจัดทำรูปเล่มรายงาน	=	5,600	บาท
25)	ค่าลิขสิทธิ์โปรแกรมวิเคราะห์ข้อมูลเชิงคุณภาพ	=	19,000	บาท
26)	ค่าตอบแทนผู้ทรงคุณวุฒิในการประเมินคุณภาพรายงาน	=	2,000	บาท
27)	ค่าจัดทำสื่ออินโฟกราฟฟิก	=	6,500	บาท
28)	ค่าจัดจ้างพัฒนาแอปพลิเคชัน	=	75,000	บาท
รวมทั้งสิ้น			791,800	บาท

โครงการสนับสนุนการผลิตและเผยแพร่ผลงานวิจัย ผลงานวิชาการ งานสร้างสรรค์ และการนำไปใช้ประโยชน์

1)	ค่าถ่ายเอกสารทบทวนวรรณกรรม			
	(11 เรื่อง x 2,500 หน้า x 0.50 บาท)	=	13,750	บาท
2)	ค่าจ้างเหมาผู้ประมวลผลและวิเคราะห์ข้อมูลทางสถิติ			
	(11 เรื่อง x 3,000 บาท)	=	33,000	บาท
3)	ค่าตอบแทนผู้บันทึกข้อมูล			
	(11 เรื่อง x 160 หน้า x 20 บาท)	=	35,200	บาท
4)	ค่าถ่ายเอกสารรายงานวิจัยและเอกสารทางวิชาการ			
	ฉบับสมบูรณ์ (11 เรื่อง x 400 หน้า x 0.50 บาท)	=	2,200	บาท
5)	ค่าจัดทำรูปเล่มรายงาน (11 เรื่อง x 5 เล่ม x 100 บาท)	=	5,500	บาท
6)	ค่าตอบแทนที่ปรึกษา (3 เรื่อง x 1 คน x 5,000 บาท)	=	15,000	บาท
7)	ค่าตอบแทนผู้ให้ข้อมูล (5 เรื่อง x 50 คน x 200 บาท)	=	50,000	บาท
8)	ค่าตอบแทนผู้ประสานงานในพื้นที่			
	(5 เรื่อง x 2 คน x 500 บาท)	=	5,000	บาท
9)	ค่าดวงตราไปรษณียากร	=	3,830	บาท
10)	กระดาษ A4 80 แกรม (11รีม x 120 บาท)	=	1,320	บาท
11)	หมึกปรี้น 85A 2 กล่อง x 3,200 บาท	=	6,400	บาท
12)	หมึกปรี้น 107A 2 กล่อง x 2,150 บาท		4,300	บาท
13)	ค่าซองน้ำตาลีไม่ขยายข้างขนาด A4 (500 ซอง x 5 บาท)	=	2,500	บาท

14)	ค่าธรรมเนียมการตีพิมพ์ (11 เรื่อง x 4,000 บาท)	=	44,000	บาท
15)	ค่าตอบแทนการลงรหัสข้อมูล			
	(11 เรื่อง x 200 ชุด x 25 บาท)	=	55,000	บาท
16)	ค่าธรรมเนียมขอรับพิจารณาจริยธรรมการวิจัย(3 เรื่อง x 1,000 บาท)	=	3,000	บาท
17)	ค่าตอบแทนแปลเอกสารต่างประเทศ (20 หน้า x 500 บาท)		10,000	บาท
19)	ค่าตอบแทนถอดเทปพร้อมพิมพ์ (10 ชั่วโมง x 1,000)		10,000	บาท
	<b>รวมทั้งสิ้น</b>		<b>300,000</b>	<b>บาท</b>
<b>(สามแสนบาทถ้วน)</b>				

## แบบฟอร์มโครงการตามแผนปฏิบัติการประจำปีงบประมาณ พ.ศ. 2568 คณะพยาบาลศาสตร์ สถาบันพระบรมราชชนก

## วิทยาลัยพยาบาลบรมราชชนนี สุราษฎร์ธานี

ลำดับที่ 33	โครงการบูรณาการวิจัยกับรายวิชาการพยาบาลผู้สูงอายุ เรื่อง ภาวะสับสนเฉียบพลันในผู้สูงอายุ	รหัสโครงการ FON-Res-R11
ส่วนราชการ .....คณะพยาบาลศาสตร์.....		หน่วยงาน วิทยาลัยพยาบาลบรมราชชนนี สุราษฎร์ธานี
แผนงานตามพันธกิจ (เลือกได้เพียง 1 ข้อเท่านั้น) .. ด้านการผลิตและพัฒนาบุคลากร <input checked="" type="checkbox"/> ด้านการวิจัยและนวัตกรรม .. ด้านการบริการวิชาการแก่สังคม .. ด้านการส่งเสริมและทะนุบำรุงศิลปวัฒนธรรม .. ด้านบริหารจัดการองค์กรสมรรถนะสูง		<b>ลักษณะ/ประเภทโครงการ</b> <input type="checkbox"/> โครงการเชิงกลยุทธ์ สบข. ตามกลยุทธ์ที่ ..... ของแผนยุทธศาสตร์สบข./แผนกลยุทธ์ด้านการเงิน/บุคคล/สารสนเทศ .. โครงการตามยุทธศาสตร์คณะ ตามประเด็นยุทธศาสตร์ที่.....กลยุทธ์ที่..... .. โครงการงานประจำตามพันธกิจ ..... <input type="checkbox"/> โครงการตามนโยบาย เรื่อง.....

วัตถุประสงค์	ตัวชี้วัดโครงการ	กิจกรรม/การดำเนินงาน	กลุ่มเป้าหมาย	ผลผลิต	ระยะเวลาดำเนินการ	แหล่งเงิน			
						งบประมาณ (ระบุหมวดเงินและระบุจำนวนรวม)	เงินรายได้ (จากแหล่งใดและระบุจำนวนรวม)	เงินจากหน่วยงานภายนอก	รวม
เพื่อพัฒนา นักศึกษาในการใช้ กระบวนการทาง วิทยาศาสตร์ การ วิจัย ในการค้นหา ปัญหา และให้การ พยาบาลผู้สูงอายุ ได้อย่างมี ประสิทธิภาพ	1. รายงานการ วิจัย ประเด็น ภาวะสับสน เฉียบพลันใน ผู้สูงอายุ 1 ฉบับ 2. รายงาน ขั้นตอน และ ผลลัพธ์การใช้ กระบวนการวิจัย	<b>ขั้นวางแผน (plan) ระหว่างวันที่ 1 ต.ค. -8 ธ.ค. 67</b> 1. ประชุมทีมอาจารย์ผู้สอน 2. เขียนโครงการและเสนออนุมัติ <b>ขั้นดำเนินงาน (Do) ระหว่างวันที่ 9 ธ.ค. 67- 15 ส.ค. 68</b> 1. อธิบายและร่วมกับนักศึกษากำหนด ปัญหา วัตถุประสงค์ ขอบเขตการวิจัย วิธีการศึกษา การกำหนดประชากร	-นักศึกษา พยาบาล ศาสตร์ ชั้นปีที่ 2 รุ่นที่ 39 จำนวน 140 คน -ผู้สูงอายุ	1. นักศึกษาได้ เรียนรู้โดยใช้ กระบวนการวิจัย ซึ่งเป็นการคิดชั้น สูง 2. มีผลงานวิจัยที่ บูรณาการกับการ เรียนการสอน 1 เรื่อง			เงิน รายได้ ของ สถาบัน พระบรม ราชชนก 30,000 บาท		

วัตถุประสงค์	ตัวชี้วัดโครงการ	กิจกรรม/การดำเนินงาน	กลุ่มเป้าหมาย	ผลผลิต	ระยะเวลา ดำเนินการ	แหล่งเงิน			
						งบประมาณ (ระบุมงวด เงินและระบุ จำนวน รวม)	เงิน รายได้ (จาก แหล่งใด และระบุ จำนวน รวม)	เงินจาก หน่วยงาน ภายนอก	รวม
	บูรณาการกับการเรียนการสอน 1 ฉบับ 3. นักศึกษามีผลลัพธ์การเรียนรู้ ผ่านเกณฑ์ ร้อยละ 100	และกลุ่มตัวอย่าง เครื่องมือที่ใช้ในการรวบรวมข้อมูล จริยธรรมในการวิจัย 2. การเข้าเก็บข้อมูล วิเคราะห์ข้อมูล อภิปรายผลการวิจัย 3. นำข้อมูลที่ได้จากการวิจัย ให้ นักศึกษาร่วมกันระบุปัญหาสุขภาพ วางแผนให้การพยาบาล ส่งเสริมสุขภาพ หรือฟื้นฟูสุขภาพในผู้สูงอายุที่มีภาวะสับสนเฉียบพลัน 4. ให้นักศึกษาร่วมกันสะท้อนคิดสิ่งที่ได้เรียนรู้ 5. สรุปรายงานวิจัย ขั้นสรุปและประเมินผลการดำเนินงาน (Check) ระหว่างวันที่ 16-30 ส.ค.68 1. ประเมินผลโครงการตามตัวชี้วัดความสำเร็จของโครงการ 2. ทบทวนหลังปฏิบัติงาน (AAR) 3. สรุปผลการดำเนินโครงการ ขั้นปรับปรุงการปฏิบัติงาน (Act) นำผลการประเมินไปปรับใช้เพื่อพัฒนาในการจัดทำครั้งต่อไป							

## รายละเอียดค่าใช้จ่าย

- ค่าตอบแทนผู้ทรงคุณวุฒิ	3,000 บาท
- ค่าตอบแทนผู้ประสานงานในพื้นที่	3,000 บาท
- ค่าตอบแทนผู้บันทึกข้อมูล (พิมพ์พร้อมแก้ไขแบบสอบถาม)	3,000 บาท
- ค่าตอบแทนลงรหัสข้อมูล	5,000 บาท
- ค่าจ้างเหมาผู้ประมวลผลและวิเคราะห์ข้อมูล	5,000 บาท
- ค่าถ่ายเอกสาร (ทบทวนวรรณกรรมและแบบสอบถาม)	5,000 บาท
- ค่าจัดทำรูปเล่มรายงาน	1,000 บาท
- ค่าตีพิมพ์บทความวิจัยในวารสาร	5,000 บาท

รวมเป็นเงิน 30,000 บาท

## แบบฟอร์มโครงการตามแผนปฏิบัติการประจำปีงบประมาณ พ.ศ. 2568 คณะพยาบาลศาสตร์ สถาบันพระบรมราชชนก

## วิทยาลัยพยาบาลบรมราชชนนี สุราษฎร์ธานี

ลำดับที่ 34	โครงการพัฒนาศักยภาพนักวิจัยด้านปฐมภูมิตามความเชี่ยวชาญเฉพาะสาขา	รหัสโครงการ FON-Ser-S11
ส่วนราชการ .....คณะพยาบาลศาสตร์.....		หน่วยงาน วิทยาลัยพยาบาลบรมราชชนนี สุราษฎร์ธานี
แผนงานตามพันธกิจ (เลือกได้เพียง 1 ข้อเท่านั้น) <input type="checkbox"/> ด้านการผลิตและพัฒนาบุคลากร <input checked="" type="checkbox"/> ด้านการวิจัยและนวัตกรรม <input type="checkbox"/> ด้านการบริการวิชาการแก่สังคม <input type="checkbox"/> ด้านการส่งเสริมและทะนุบำรุงศิลปวัฒนธรรม <input type="checkbox"/> ด้านบริหารจัดการองค์กรสมรรถนะสูง		<b>ลักษณะ/ประเภทโครงการ</b> <input type="checkbox"/> โครงการเชิงกลยุทธ์ สบข. ตามกลยุทธ์ที่ ..... ของแผนยุทธศาสตร์สบข./แผนกลยุทธ์ด้านการเงิน/บุคคล/สารสนเทศ <input type="checkbox"/> โครงการตามยุทธศาสตร์คณะ ตามประเด็นยุทธศาสตร์ที่.....กลยุทธ์ที่..... <input type="checkbox"/> โครงการงานประจำตามพันธกิจ ..... <input type="checkbox"/> โครงการตามนโยบาย เรื่อง.....

วัตถุประสงค์	ตัวชี้วัดโครงการ	กิจกรรม/การดำเนินงาน	กลุ่มเป้าหมาย	ผลผลิต	ระยะเวลาดำเนินการ	แหล่งเงิน			
						งบประมาณ (ระบุหมวดเงินและระบุจำนวนรวม)	เงินรายได้ (จากแหล่งใดและระบุจำนวนรวม)	เงินจากหน่วยงานภายนอก	รวม
เพื่อพัฒนาศักยภาพอาจารย์ในการผลิตผลงานวิจัยด้านปฐมภูมิตามความเชี่ยวชาญเฉพาะสาขา	รายงานการวิจัยด้านปฐมภูมิตามความเชี่ยวชาญเฉพาะสาขานี้ จำนวน 5 เรื่อง	<b>ขั้นวางแผน (plan) ระหว่างวันที่ 1-30 ต.ค. 67</b> 1. ประชุมคณะกรรมการดำเนินงาน 2. แต่งตั้งคณะกรรมการดำเนินงาน 3. เขียนโครงการและเสนออนุมัติ <b>ขั้นดำเนินงาน (Do) ระหว่างวันที่ 1 พ.ย. 67- 15 ส.ค. 68</b> <b>กิจกรรมที่ 1</b> การอบรมเชิงปฏิบัติการเพื่อพัฒนาศักยภาพอาจารย์ในการผลิต	อาจารย์วิทยาลัยพยาบาลบรมราชชนนี สุราษฎร์ธานี จำนวน 50 คน	1. มีนักวิจัยใหม่เพิ่มขึ้น 2. อาจารย์ที่เป็นนักวิจัยได้รับการพัฒนาศักยภาพด้านการวิจัยด้านปฐมภูมิเพิ่มมากขึ้น 3. มีงานวิจัยที่			เงินรายได้ผลิต 100,400 บาท		

วัตถุประสงค์	ตัวชี้วัด โครงการ	กิจกรรม/การดำเนินงาน	กลุ่มเป้าหมาย	ผลผลิต	ระยะเวลา ดำเนินการ	แหล่งเงิน			
						งบประมาณ (ระบุหมวด เงินและระบุ จำนวน รวม)	เงิน รายได้ (จาก แหล่งใด และระบุ จำนวน รวม)	เงินจาก หน่วยงาน ภายนอก	รวม
		<p>ผลงานวิจัยด้านปฐมภูมิ</p> <p><b>กิจกรรมที่ 2</b> การอบรมเชิงปฏิบัติการ วิพากษ์โครงการวิจัย</p> <p><b>กิจกรรมที่ 3</b> การเขียนรายงานการวิจัย เพื่อตีพิมพ์เผยแพร่</p> <p><b>ขั้นสรุปและประเมินผลการดำเนินงาน (Check) ระหว่างวันที่ 15-30 ส.ค.68</b></p> <p>1. ประเมินผลโครงการตามตัวชี้วัด ความสำเร็จของโครงการ</p> <p>2. ทบทวนหลังปฏิบัติงาน (AAR)</p> <p>3. สรุปผลการดำเนินโครงการ</p> <p><b>ขั้นปรับปรุงการปฏิบัติงาน (Act)</b></p> <p>นำผลการประเมินไปปรับใช้เพื่อพัฒนาใน การจัดทำครั้งต่อไป</p>		<p>สอดคล้องกับ วิสัยทัศน์ของ สถาบันพระบรม ราชชนก</p> <p>4. มีผลงานวิจัยที่ นำไปใช้ประโยชน์ และเกิด ผลกระทบต่อ ชุมชนและสังคม</p>					

## รายละเอียดค่าใช้จ่าย

## กิจกรรมที่ 1 การอบรมเชิงปฏิบัติการเพื่อพัฒนาศักยภาพอาจารย์ในการผลิตผลงานวิจัยด้านปฐมภูมิ

- ค่าวิทยากร จำนวน 14 ชม.ๆ ละ 600 บาท	เป็นเงิน	16,800 บาท
- ค่าเดินทางวิทยากร	เป็นเงิน	8,000 บาท
- ค่าที่พักวิทยากร จำนวน 2 คืนๆ ละ 1,450 บาท	เป็นเงิน	2,900 บาท
- ค่าอาหารว่างสำหรับผู้เข้าประชุม จำนวน 50 คน ๆ ละ 4 มื้อๆ ละ 25 บาท	เป็นเงิน	5,000 บาท
- ค่าอาหารกลางวันสำหรับผู้เข้าประชุม จำนวน 50 คน ๆ ละ 2 มื้อๆ ละ 100 บาท	เป็นเงิน	10,000 บาท
<b>รวมเป็นเงิน</b>		<b>42,700 บาท</b>

## กิจกรรมที่ 2 การอบรมเชิงปฏิบัติการวิพากษ์โครงการวิจัย

- ค่าวิทยากร จำนวน 14 ชม.ๆ ละ 600 บาท	เป็นเงิน	16,800 บาท
- ค่าเดินทางวิทยากร	เป็นเงิน	8,000 บาท
- ค่าที่พักวิทยากร จำนวน 2 คืนๆ ละ 1,450 บาท	เป็นเงิน	2,900 บาท
- ค่าอาหารว่างสำหรับผู้เข้าประชุม จำนวน 50 คน ๆ ละ 4 มื้อๆ ละ 25 บาท	เป็นเงิน	5,000 บาท
- ค่าอาหารกลางวันสำหรับผู้เข้าประชุม จำนวน 50 คน ๆ ละ 2 มื้อๆ ละ 100 บาท	เป็นเงิน	10,000 บาท
<b>รวมเป็นเงิน</b>		<b>42,700 บาท</b>

## กิจกรรมที่ 3 การเขียนรายงานการวิจัยเพื่อตีพิมพ์เผยแพร่

- ค่าอาหารว่างสำหรับผู้เข้าประชุม จำนวน 50 คน ๆ ละ 4 มื้อๆ ละ 25 บาท	เป็นเงิน	5,000 บาท
- ค่าอาหารกลางวันสำหรับผู้เข้าประชุม จำนวน 50 คน ๆ ละ 2 มื้อๆ ละ 100 บาท	เป็นเงิน	10,000 บาท
<b>รวมเป็นเงิน</b>		<b>15,000 บาท</b>

รวมค่าใช้จ่ายตลอดโครงการเป็นเงิน (กิจกรรมที่ 1+กิจกรรมที่ 2+กิจกรรมที่ 3) 100,400 บาท

## แบบฟอร์มโครงการตามแผนปฏิบัติการประจำปีงบประมาณ พ.ศ. 2568 คณะพยาบาลศาสตร์ สถาบันพระบรมราชชนก

## วิทยาลัยพยาบาลบรมราชชนนี สุราษฎร์ธานี

ลำดับที่...35....	โครงการยกระดับแผนงานพัฒนางานวิจัยและนวัตกรรมสุขภาพปฐมภูมิ	รหัสโครงการ FoN-Res-S10
ส่วนราชการ ....คณะพยาบาลศาสตร์.....		หน่วยงาน วิทยาลัยพยาบาลบรมราชชนนี สุราษฎร์ธานี
แผนงานตามพันธกิจ (เลือกได้เพียง 1 ข้อเท่านั้น) <input type="checkbox"/> ด้านการผลิตและพัฒนาบุคลากร <input checked="" type="checkbox"/> ด้านการวิจัยและนวัตกรรม <input type="checkbox"/> ด้านการบริการวิชาการแก่สังคม <input type="checkbox"/> ด้านการส่งเสริมและทะนุบำรุงศิลปวัฒนธรรม <input type="checkbox"/> ด้านบริหารจัดการองค์กรสมรรถนะสูง		<b>ลักษณะ/ประเภทโครงการ</b> <input type="checkbox"/> โครงการเชิงกลยุทธ์ สบช. ตามกลยุทธ์ที่ ..... ของแผนยุทธศาสตร์สบช./แผนกลยุทธ์ด้านการเงิน/บุคคล/สารสนเทศ <input type="checkbox"/> โครงการตามยุทธศาสตร์คณะ ตามประเด็นยุทธศาสตร์ที่.....กลยุทธ์ที่..... <input type="checkbox"/> โครงการงานประจำตามพันธกิจ ..... <input type="checkbox"/> โครงการตามนโยบาย เรื่อง.....

วัตถุประสงค์	ตัวชี้วัดโครงการ	กิจกรรม/การดำเนินงาน	กลุ่มเป้าหมาย	ผลผลิต	ระยะเวลาดำเนินการ	แหล่งเงิน			
						งบประมาณ (ระบุหมวดเงินและระบุจำนวนรวม)	เงินรายได้ (จากแหล่งใดและระบุจำนวนรวม)	เงินจากหน่วยงานภายนอก	รวม
อาจารย์ผลิตผลงานวิจัย นวัตกรรม และการนำไปใช้ประโยชน์ อย่างมีมืออาชีพ	๑. ร้อยละ อาจารย์ที่มีการผลิตผลงานวิจัยที่แล้วเสร็จในระยะเวลา 1 ปี ๒. ร้อยละ ของอาจารย์	<b>ขั้นวางแผน (plan) ระหว่างวันที่ 1</b> ๑ ประชุมในด้านวิจัยและบริการวิชาการเพื่อวางแผนการดำเนินงาน ๒ ออกแบบลักษณะของกิจกรรมโครงการ ๓ ติดต่อประสานงานกับผู้ที่มีส่วนเกี่ยวข้อง	อาจารย์ประจำจำนวน 45 คน		1 ตค 67 – 31 สค 68				

วัตถุประสงค์	ตัวชี้วัด โครงการ	กิจกรรม/การดำเนินงาน	กลุ่มเป้าหมาย	ผลผลิต	ระยะเวลา ดำเนินการ	แหล่งเงิน			
						งบประมาณ (ระบุหมวด เงินและระบุ จำนวน รวม)	เงิน รายได้ (จาก แหล่งใด และระบุ จำนวน รวม)	เงินจาก หน่วยงาน ภายนอก	รวม
	ที่เข้าอบรม การส่งเสริม สมรรถนะ อาจารย์ใน การผลิต ผลงานวิจัย ตำรา และ ผลงาน วิชาการ ๓. ร้อยละ อาจารย์ที่ ผลิต นวัตกรรม ๔. ร้อยละ ของ ผลงานวิจัย/ นวัตกรรม ที่ นำไปใช้ ประโยชน์ ๕. ร้อยละ ของ ผลงานวิจัย นวัตกรรม ที่	<p>ขั้นดำเนินงาน (Do) ระหว่างวันที่ XX</p> <p><b>กิจกรรมที่ 1</b> ประชาสัมพันธ์ให้อาจารย์ ทุกท่านเขียนโครงร่างวิจัยเพื่อขอทุน สนับสนุนจากหน่วยงานภายนอก</p> <p><b>กิจกรรมที่ 2</b> อาจารย์ที่มีประสบการณ์ แลกเปลี่ยนเรียนรู้โครงร่างวิจัยเพื่อขอ ทุนสนับสนุนจากหน่วยงานภายนอก</p> <p><b>กิจกรรมที่ 3</b> เชิญผู้ทรงคุณวุฒิที่มี ประสบการณ์มาบรรยายและให้ ข้อคิดเห็น เสนอแนะ และปรับโครงร่าง วิจัยเพื่อขอทุนสนับสนุนจากหน่วยงาน ภายนอก</p> <p>ขั้นสรุปและประเมินผลการดำเนินงาน (Check) ระหว่างวันที่ 1 สค 6๘ – 31 ตค 68</p> <p>ขั้นปรับปรุงการปฏิบัติงาน (Act) นำข้อคิดเห็นไปปรับปรุงโครงการใน ปีงบประมาณ ๒๕๖๙</p>							



## แบบฟอร์มโครงการตามแผนปฏิบัติการประจำปีงบประมาณ พ.ศ. 2568 คณะพยาบาลศาสตร์ สถาบันพระบรมราชชนก

## วิทยาลัยพยาบาลบรมราชชนนี สุราษฎร์ธานี

ลำดับที่ 36	โครงการแผนงานสร้างความร่วมมือด้านการวิจัย นวัตกรรมสุขภาพปฐมภูมิกับเครือข่ายระดับชาติและนานาชาติ (Research Collaboration)	รหัสโครงการ FON-Ser-R12
ส่วนราชการ .....คณะพยาบาลศาสตร์.....		หน่วยงาน วิทยาลัยพยาบาลบรมราชชนนี สุราษฎร์ธานี
แผนงานตามพันธกิจ (เลือกได้เพียง 1 ข้อเท่านั้น) .. ด้านการผลิตและพัฒนาบุคลากร <input checked="" type="checkbox"/> ด้านการวิจัยและนวัตกรรม .. ด้านการบริการวิชาการแก่สังคม .. ด้านการส่งเสริมและทะนุบำรุงศิลปวัฒนธรรม .. ด้านบริหารจัดการองค์กรสมรรถนะสูง		<b>ลักษณะ/ประเภทโครงการ</b> <input type="checkbox"/> โครงการเชิงกลยุทธ์ สบข. ตามกลยุทธ์ที่ ..... ของแผนยุทธศาสตร์สบข./แผนกลยุทธ์ด้านการเงิน/บุคคล/สารสนเทศ .. โครงการตามยุทธศาสตร์คณะ ตามประเด็นยุทธศาสตร์ที่.....กลยุทธ์ที่..... .. โครงการงานประจำตามพันธกิจ ..... <input type="checkbox"/> โครงการตามนโยบาย เรื่อง.....

วัตถุประสงค์	ตัวชี้วัดโครงการ	กิจกรรม/การดำเนินงาน	กลุ่มเป้าหมาย	ผลผลิต	ระยะเวลาดำเนินการ	แหล่งเงิน			
						งบประมาณ (ระบุหมวดเงินและระบุจำนวนรวม)	เงินรายได้ (จากแหล่งใดและระบุจำนวนรวม)	เงินจากหน่วยงานภายนอก	รวม
เพื่อสร้างความร่วมมือด้านการวิจัย นวัตกรรมสุขภาพปฐมภูมิกับเครือข่ายระดับชาติและนานาชาติ	1. จำนวนเครือข่ายความร่วมมือด้านการวิจัย นวัตกรรมสุขภาพปฐมภูมิระดับชาติ	<b>ขั้นวางแผน (plan) ระหว่างวันที่ 1-30 ต.ค. 67</b> 1. ประชุมคณะกรรมการดำเนินงาน 2. แต่งตั้งคณะกรรมการดำเนินงาน 3. เขียนโครงการและเสนออนุมัติ <b>ขั้นดำเนินงาน (Do) ระหว่างวันที่ 1 พ.ย. 67- 30 ส.ค. 68</b>	อาจารย์วิทยาลัยพยาบาลบรมราชชนนี สุราษฎร์ธานี จำนวน 50 คน	1. มีเครือข่ายความร่วมมือระหว่างนักวิจัยผู้เชี่ยวชาญ และสถาบันต่าง ๆ ทั้งในระดับชาติและนานาชาติ ในการพัฒนานวัตกรรม					

วัตถุประสงค์	ตัวชี้วัด โครงการ	กิจกรรม/การดำเนินงาน	กลุ่มเป้าหมาย	ผลผลิต	ระยะเวลา ดำเนินการ	แหล่งเงิน			
						งบประมาณ (ระบุมหาด เงินและระบุ จำนวน รวม)	เงิน รายได้ (จาก แหล่งใด และระบุ จำนวน รวม)	เงินจาก หน่วยงาน ภายนอก	รวม
	และ นานาชาติ จำนวน 1 เรื่อง 2. ผลงานวิจัย และ นวัตกรรม ด้านสุขภาพ ปฐมภูมิที่มี คุณภาพและ สามารถ นำไปใช้ได้ จริง จำนวน 1 เรื่อง	<b>กิจกรรมที่ 1</b> การอบรมเชิงปฏิบัติการ เพื่อพัฒนาศักยภาพอาจารย์ในการผลิต ผลงานวิจัยด้านปฐมภูมิ <b>กิจกรรมที่ 2</b> การพัฒนางานวิจัยร่วมกับ นักวิจัยในประเทศและต่างประเทศ <b>ขั้นสรุปและประเมินผลการดำเนินงาน (Check) ระหว่างวันที่ 1-15 ก.ย. 68</b> 1. ประเมินผลโครงการตามตัวชี้วัด ความสำเร็จของโครงการ 2. ทบทวนหลังปฏิบัติงาน (AAR) 3. สรุปผลการดำเนินโครงการ <b>ขั้นปรับปรุงการปฏิบัติงาน (Act)</b> นำผลการประเมินไปปรับใช้เพื่อพัฒนาใน การจัดทำครั้งต่อไป		ด้านสุขภาพปฐม ภูมิ 2. มีงานวิจัยและ นวัตกรรม ที่ ตอบสนองต่อ ความต้องการ ด้านสุขภาพปฐม ภูมิของประชากร ในประเทศไทย และนานาชาติ 3. มีกิจกรรม ส่งเสริมการ แลกเปลี่ยน ความรู้และ ประสบการณ์ ระหว่างเครือข่าย ผู้เชี่ยวชาญและ นักวิจัยทั้งใน ประเทศและ ต่างประเทศ 4. มีงานวิจัย/ นวัตกรรมสุขภาพ ปฐมภูมิกับ					

วัตถุประสงค์	ตัวชี้วัด โครงการ	กิจกรรม/การดำเนินงาน	กลุ่มเป้าหมาย	ผลผลิต	ระยะเวลา ดำเนินการ	แหล่งเงิน			
						งบประมาณ (ระบุหมวด เงินและระบุ จำนวน รวม)	เงิน รายได้ (จาก แหล่งใด และระบุ จำนวน รวม)	เงินจาก หน่วยงาน ภายนอก	รวม
				เครือข่ายทั้งใน และต่างประเทศ					

## แบบฟอร์มโครงการตามแผนปฏิบัติการประจำปีงบประมาณ พ.ศ. 2568 คณะพยาบาลศาสตร์ สถาบันพระบรมราชชนก

## วิทยาลัยพยาบาลบรมราชชนนี สุราษฎร์ธานี

ลำดับที่...37....	โครงการบริการวิชาการแบบให้เปล่าเพื่อสร้างความเข้มแข็งของชุมชนในพื้นที่สถานีอนามัยเฉลิมพระเกียรติ 60 พรรษา นวมินทราชินี บ้านควนยุง	รหัสโครงการ FON-Ser-R12
ส่วนราชการ .....คณะพยาบาลศาสตร์.....		หน่วยงาน วิทยาลัยพยาบาลบรมราชชนนี สุราษฎร์ธานี
แผนงานตามพันธกิจ (เลือกได้เพียง 1 ข้อเท่านั้น) <input type="checkbox"/> ด้านการผลิตและพัฒนาบุคลากร <input checked="" type="checkbox"/> ด้านการวิจัยและนวัตกรรม <input type="checkbox"/> ด้านการบริการวิชาการแก่สังคม <input type="checkbox"/> ด้านการส่งเสริมและทะนุบำรุงศิลปวัฒนธรรม <input type="checkbox"/> ด้านบริหารจัดการองค์กรสมรรถนะสูง		<b>ลักษณะ/ประเภทโครงการ</b> <input type="checkbox"/> โครงการเชิงกลยุทธ์ สบข. ตามกลยุทธ์ที่ ..... ของแผนยุทธศาสตร์สบข./แผนกลยุทธ์ด้านการเงิน/บุคคล/สารสนเทศ <input type="checkbox"/> โครงการตามยุทธศาสตร์คณะ ตามประเด็นยุทธศาสตร์ที่.....กลยุทธ์ที่..... <input type="checkbox"/> โครงการงานประจำตามพันธกิจ ..... <input type="checkbox"/> โครงการตามนโยบาย เรื่อง.....

วัตถุประสงค์	ตัวชี้วัดโครงการ	กิจกรรม/การดำเนินงาน	กลุ่มเป้าหมาย	ผลผลิต	ระยะเวลาดำเนินการ	แหล่งเงิน			
						งบประมาณ (ระบุหมวดเงินและระบุจำนวนรวม)	เงินรายได้ (จากแหล่งใดและระบุจำนวนรวม)	เงินจากหน่วยงานภายนอก	รวม
โครงการบริการวิชาการแบบให้เปล่าเพื่อสร้างความเข้มแข็งของชุมชนในพื้นที่สถานีอนามัยเฉลิมพระเกียรติ 60 พรรษา นวมินทราชินี บ้านควนยุง	1 ร้อยละ 50 ของประชาชน หมู่ 4 สถานีอนามัยเฉลิมพระเกียรติ 60 พรรษา นวมินทราชินี บ้านควนยุง	<b>ขั้นวางแผน (plan) ระหว่างวันที่ 1 - 31 ตุลาคม 2567</b> 1 ประชุมเพื่อวางแผนดำเนินงานร่วมกับ ผู้มีส่วนได้ส่วนเสียของ สอน. บ้านควนยุง 2 จัดทำแผนพัฒนาภาวะสุขภาพของประชาชนใน สอน. บ้านควนยุง	ประชาชน ในพื้นที่สถานีอนามัยเฉลิมพระเกียรติ 60 พรรษา นวมินทราชินี บ้านควนยุง	1 ประชาชนหมู่ 4 สถานีอนามัยเฉลิมพระเกียรติ 60 พรรษา นวมินทราชินี บ้านควนยุงได้รับการคัดกรองโดยใช้ปิ๊งจรรยาจร 7 สี	1 ตุลาคม 2567 – 31 สิงหาคม 2568	25,000			25,000

วัตถุประสงค์	ตัวชี้วัด โครงการ	กิจกรรม/การดำเนินงาน	กลุ่มเป้าหมาย	ผลผลิต	ระยะเวลา ดำเนินการ	แหล่งเงิน			
						งบประมาณ (ระบุมหาด เงินและระบุ จำนวน รวม)	เงิน รายได้ (จาก แหล่งใด และระบุ จำนวน รวม)	เงินจาก หน่วยงาน ภายนอก	รวม
	<p>ควนยุงได้รับการคัดกรองโดยใช้ปิงปองจรรยา 7 สี</p> <p>2. ร้อยละ 50 ได้รับการตรวจคัดกรองผู้ที่มีภาวะเสี่ยงต่อมะเร็งปากมดลูก</p> <p>3. ร้อยละ 70 ของผู้สูงอายุในหมู่ 4 ได้รับความรู้เกี่ยวกับการชะลอภาวะมวลกล้ามเนื้อน้อย</p> <p>4 ประชาชนหมู่ 4 ได้รับความรู้</p>	<p>ชั้นดำเนินงาน (Do) ระหว่างวันที่ 1 พฤศจิกายน 2567 - 15 สิงหาคม 2568</p> <p>กิจกรรมที่ 1 สุขภาวะดีที่ชุมชนควนยุง (หมู่ 4)</p> <p>กิจกรรมที่ 2 ตรวจคัดกรองผู้ที่มีภาวะเสี่ยงต่อมะเร็งปากมดลูก</p> <p>กิจกรรมที่ 3 สูงวัย รู้ทัน ร่วมกัน ชะลอภาวะมวลกล้ามเนื้อน้อย</p> <p>กิจกรรมที่ 4 การพัฒนาศักยภาพด้านดุเงินเบื้องต้นสำหรับประชาชน</p> <p>ชั้นสรุปและประเมินผลการดำเนินงาน (Check) ระหว่างวันที่ 16 - 31 สิงหาคม 2568</p> <p>ประเมินการคัดกรองด้วยปิงปองจรรยา 7 สี</p> <p>ประเมินจำนวนการตรวจคัดกรองผู้ที่มีภาวะเสี่ยงต่อมะเร็งปากมดลูก</p> <p>ประเมินผู้สูงอายุที่ได้รับความรู้เกี่ยวกับการชะลอภาวะมวลกล้ามเนื้อน้อย</p> <p>ประเมินการจัดการดุเงินเบื้องต้น</p>		<p>2. ผู้ที่มีภาวะเสี่ยงต่อมะเร็งปากมดลูกได้รับการตรวจมะเร็งปากมดลูก</p> <p>3. ผู้สูงอายุได้รับความรู้เกี่ยวกับการชะลอภาวะมวลกล้ามเนื้อน้อย</p> <p>4 ประชาชนหมู่ 4 ได้รับความรู้เกี่ยวกับการจัดการดุเงินเบื้องต้นสำหรับประชาชน</p>					

วัตถุประสงค์	ตัวชี้วัด โครงการ	กิจกรรม/การดำเนินงาน	กลุ่มเป้าหมาย	ผลผลิต	ระยะเวลา ดำเนินการ	แหล่งเงิน			
						งบประมาณ (ระบุหมวด เงินและระบุ จำนวน รวม)	เงิน รายได้ (จาก แหล่งใด และระบุ จำนวน รวม)	เงินจาก หน่วยงาน ภายนอก	รวม
	เกี่ยวกับการ จัดการฉุกเฉิน เบื้องต้น สำหรับ ประชาชน	สำหรับประชาชน  ชั้นปรับปรุงการปฏิบัติงาน (Act) นำผลการประเมินไปปรับปรุงการ วางแผนพัฒนา สอน.บ้านควนยูงใน ปีงบประมาณ 2569							

## รายละเอียดค่าใช้จ่าย

## กิจกรรมที่ 1 สุขภาวะดีที่ชุมชนควนยูง (หมู่ 4)

1)	ค่าถ่ายเอกสาร จำนวน 500 แผ่นๆ ละ 0.50 บาท	=	250	บาท
2)	ค่าจ้างทำสื่อประชาสัมพันธ์ แผ่นโปสเตอร์	=	200	บาท
3)	ค่าจ้างทำป้ายโครงการ	=	1,300	บาท
4)	ปากกาลูกกลิ้ง 0.5 มม. (แพค 50 ด้าม) จำนวน 2 แพ็คๆ ละ 250 บาท	=	500	บาท
5)	ค่าอาหารว่างและเครื่องดื่มสำหรับผู้เข้าประชุมและคณะทำงาน (35 บาท x 50 คน x 1 มื้อ)	=	1,750	บาท
6)	ค่าอาหารกลางวันสำหรับผู้เข้าประชุมและคณะทำงาน (120 บาท x 50 คน x 1 มื้อ)	=	6,000	บาท
	<b>รวมทั้งสิ้น</b>		<b>10,000</b>	<b>บาท</b>

(หนึ่งหมื่นบาทถ้วน)

## กิจกรรมที่ 2 ตรวจคัดกรองผู้ที่มีภาวะเสี่ยงต่อมะเร็งปากมดลูก

1)	ค่าถ่ายเอกสาร จำนวน 500 แผ่นๆ ละ 0.50 บาท	=	250	บาท
2)	ค่าจ้างทำสื่อประชาสัมพันธ์ แผ่นโปสเตอร์	=	200	บาท
3)	ค่าจ้างทำป้ายโครงการ	=	1,300	บาท
4)	ปากกาถูกลิ้น 0.5 มม. (แพค 50 ด้าม) จำนวน 2 แพค ๆ ละ 250 บาท	=	500	บาท
5)	ค่าอาหารว่างและเครื่องดื่มสำหรับผู้เข้าประชุมและคณะทำงาน (35 บาท x 50 คน x 1 มื้อ)	=	1,750	บาท
6)	ค่าอาหารกลางวันสำหรับผู้เข้าประชุมและคณะทำงาน (120 บาท x 50 คน x 1 มื้อ)	=	6,000	บาท
<b>รวมทั้งสิ้น</b>			<b>10,000</b>	<b>บาท</b>
(หนึ่งหมื่นบาทถ้วน)				

## แบบฟอร์มโครงการตามแผนปฏิบัติการประจำปีงบประมาณ พ.ศ. 2568 คณะพยาบาลศาสตร์ สถาบันพระบรมราชชนก

## วิทยาลัยพยาบาลบรมราชชนนี สุราษฎร์ธานี

ลำดับที่ 38	(ชื่อโครงการของวิทยาลัย) โครงการหลักสูตรฝึกอบรมการพยาบาลเฉพาะทางสาขาการพยาบาลเวชปฏิบัติทั่วไป (การรักษาโรคเบื้องต้น) รุ่นที่ 31	รหัสโครงการ FoN-Ser-S15
ส่วนราชการ .....คณะพยาบาลศาสตร์.....		หน่วยงาน วิทยาลัยพยาบาลบรมราชชนนี สุราษฎร์ธานี
แผนงานตามพันธกิจ (เลือกได้เพียง 1 ข้อเท่านั้น) .. ด้านการผลิตและพัฒนาบุคลากร .. ด้านการวิจัยและนวัตกรรม <input checked="" type="checkbox"/> ด้านการบริการวิชาการแก่สังคม .. ด้านการส่งเสริมและทะนุบำรุงศิลปวัฒนธรรม .. ด้านบริหารจัดการองค์กรสมรรถนะสูง		<b>ลักษณะ/ประเภทโครงการ</b> <input type="checkbox"/> โครงการเชิงกลยุทธ์ สบช. ตามกลยุทธ์ที่ ..... ของแผนยุทธศาสตร์สบช./แผนกลยุทธ์ด้านการเงิน/บุคคล/สารสนเทศ <input checked="" type="checkbox"/> โครงการตามยุทธศาสตร์คณะ ตามประเด็นยุทธศาสตร์ที่ 3 กลยุทธ์ที่ 8, 9, 10 .. โครงการงานประจำตามพันธกิจ ..... <input type="checkbox"/> โครงการตามนโยบาย เรื่อง.....

วัตถุประสงค์	ตัวชี้วัดโครงการ	กิจกรรม/การดำเนินงาน	กลุ่มเป้าหมาย	ผลผลิต	ระยะเวลาดำเนินการ	แหล่งเงิน			
						งบประมาณ (ระบุหมวดเงินและระบุจำนวนรวม)	เงินรายได้ (จากแหล่งใดและระบุจำนวนรวม)	เงินจากหน่วยงานภายนอก	รวม
1. เพื่อให้ผู้เข้าอบรมมีความรู้ความเข้าใจเกี่ยวกับนโยบายและระบบสุขภาพการประเมินภาวะสุขภาพขั้นสูงและการตัดสินใจทางคลินิก การ	1. ผู้เข้าอบรมร้อยละ 100 มีความรู้ความเข้าใจเกี่ยวกับนโยบายและระบบสุขภาพ การ	<b>ขึ้นวางแผน (plan) ระหว่างวันที่ 16 ธันวาคม 2567 – 12 มกราคม 2568</b> 1. ประชุมปรึกษา วางแผนจัดทำโครงการ ประสานงานผู้รับผิดชอบ 2. แต่งตั้งคณะกรรมการดำเนินการ 3. เขียนโครงการเพื่อขออนุมัติ 4. ประชาสัมพันธ์โครงการ รับสมัครผู้เข้าอบรม	พยาบาลวิชาชีพ จำนวน 50 คน	มีผู้สำเร็จการอบรมเป็นพยาบาลเวชปฏิบัติทั่วไป จำนวน 50 คน	16 ธันวาคม 2567 – 9 มิถุนายน 2568		เงินรายได้บริการวิชาการ เป็นเงิน 1,399,700 บาท		1,399,700

วัตถุประสงค์	ตัวชี้วัด โครงการ	กิจกรรม/การดำเนินงาน	กลุ่มเป้าหมาย	ผลผลิต	ระยะเวลา ดำเนินการ	แหล่งเงิน			
						งบประมาณ (ระบุหมวด เงินและระบุ จำนวน รวม)	เงินรายได้ (จาก แหล่งใด และระบุ จำนวน รวม)	เงินจาก หน่วยงาน ภายนอก	รวม
<p>พยาบาลเวชปฏิบัติ รักษาโรคเบื้องต้น การจัดการโรค เรื้อรังในปฐมภูมิ และเภสัชวิทยา และวิทยาการ บำบัดปัญหา สุขภาพในปฐมภู มิได้</p> <p>2. เพื่อให้ผู้เข้า อบรมนำความรู้ที่ ได้ไปปฏิบัติการ พยาบาลเวช ปฏิบัติการรักษา โรคเบื้องต้น และ ปฏิบัติการจัดการ โรคเรื้อรังในปฐมภู มิได้</p> <p>3. เพื่อให้ผู้เข้า อบรมมีความพึง พอใจต่อการจัด หลักสูตรฝึกอบรม การพยาบาล เฉพาะทางสาขา</p>	<p>ประเมิน ภาวะ สุขภาพขั้น สูงและการ ตัดสินใจทาง คลินิก การ พยาบาลเวช ปฏิบัติรักษา โรคเบื้องต้น การจัดการ โรคเรื้อรังใน ปฐมภูมิ และเภสัช วิทยาและ วิทยาการ บำบัด ปัญหา สุขภาพใน ปฐมภูมิ โดย มีคะแนน ประเมิน ความรู้รวบ ยอดหลังเข้า ร่วมการ</p>	<p>5. ติดต่อวิทยากร ทำหนังสือเชิญ วิทยากร</p> <p>6. จัดเตรียมวัสดุอุปกรณ์ และ สถานที่จัดอบรม</p> <p><b>ขั้นดำเนินงาน (Do) ระหว่างวันที่ 13 มกราคม – 23 พฤษภาคม 2568</b></p> <p>1. ภาคทฤษฎี</p> <p>1.1 บรรยาย อภิปราย สาธิตและ สาธิตย้อนกลับ สัมมนากรณีศึกษา</p> <p>1.2 ฝึกปฏิบัติทักษะ ACLS</p> <p>1.3 สอบวัดประเมินผลรายวิชา ภาคทฤษฎี และส่งรายงานผลการ จัดการอบรมภาคทฤษฎีให้ฝ่ายวัด และประเมินผล</p> <p>2. ภาคปฏิบัติ</p> <p>2.1 ฝึกภาคปฏิบัติตามรายละเอียด ของรายวิชาที่กำหนด ในโรงพยาบาล ชุมชนหรือโรงพยาบาลทั่วไป และ หน่วยบริการปฐมภูมิ</p> <p>2.2 สัมมนากรณีศึกษาร่วมกับสห วิชาชีพ</p>							

วัตถุประสงค์	ตัวชี้วัด โครงการ	กิจกรรม/การดำเนินงาน	กลุ่มเป้าหมาย	ผลผลิต	ระยะเวลา ดำเนินการ	แหล่งเงิน			
						งบประมาณ (ระบุหมวด เงินและระบุ จำนวน รวม)	เงินรายได้ (จาก แหล่งใด และระบุ จำนวน รวม)	เงินจาก หน่วยงาน ภายนอก	รวม
การพยาบาลเวช ปฏิบัติทั่วไป (การ รักษาโรคเบื้องต้น) ได้	อบรมร้อยละ 70 ขึ้น ไป 2. ผู้เข้า อบรมร้อยละ 100 สามารถนำ ความรู้ที่ได้ ไป ปฏิบัติการ พยาบาลเวช ปฏิบัติการ รักษาโรค เบื้องต้น และ ปฏิบัติการ จัดการโรค เรื้อรังใน ปฐมภูมิได้ จริง โดยมี คะแนน ประเมิน ทักษะ ปฏิบัติผ่าน	2.3 สอบประมวลความรู้รวบรวม ภายหลังสิ้นสุดการอบรม  <b>ขั้นสรุปและประเมินผลการ ดำเนินงาน (Check) ระหว่างวันที่ 24 พฤษภาคม – 9 มิถุนายน 2568</b>  ประเมินผลและสรุปการดำเนิน โครงการหลังเสร็จสิ้นโครงการ รายงานต่อผู้อำนวยการวิทยาลัย  <b>ขั้นปรับปรุงการปฏิบัติงาน (Act)</b> นำผลการประเมินไปปรับปรุงการ ดำเนินโครงการในรุ่นต่อไป							



วัตถุประสงค์	ตัวชี้วัด โครงการ	กิจกรรม/การดำเนินงาน	กลุ่มเป้าหมาย	ผลผลิต	ระยะเวลา ดำเนินการ	แหล่งเงิน			
						งบประมาณ (ระบุหมวด เงินและระบุ จำนวน รวม)	เงินรายได้ (จาก แหล่งใด และระบุ จำนวน รวม)	เงินจาก หน่วยงาน ภายนอก	รวม
	มากกว่า 3.50								

#### รายละเอียดค่าใช้จ่าย

เงินรายได้ของสถาบันพระบรมราชชนก วิทยาลัยพยาบาลบรมราชชนนีสุราษฎร์ธานี 37,000 x 50 คน เป็นเงิน 1,850,000 บาท

#### รายละเอียดการใช้จ่ายในโครงการ

1)	ค่าสมนาคุณวิทยากรภาคทฤษฎี (10 ชั่วโมง x 1,200 บาท)	=	12,000	บาท
2)	ค่าสมนาคุณวิทยากรภาคทฤษฎี (150 ชั่วโมง x 600 บาท)	=	90,000	บาท
3)	ค่าสมนาคุณวิทยากรกลุ่มภาคทดลอง/สัมมนากรณีศึกษา รายวิชาทฤษฎี (1,050 ชั่วโมง x 300 บาท)	=	315,000	บาท
4)	ค่าสมนาคุณพยาบาลที่เลี้ยง/แพทย์ที่เลี้ยงในแหล่งฝึก (45 วัน x 50 คน x 300 บาท)	=	675,000	บาท
5)	ค่าเดินทางวิทยากร (2,500 กิโลเมตร x 4 บาท)	=	10,000	บาท
6)	ค่าที่พักวิทยากรตลอดการอบรม (5 วัน x 1,200 บาท)	=	6,000	บาท
7)	ค่าออกแบบและจัดทำป้ายโครงการพิธีเปิด	=	1,500	บาท

	(1 ป้าย x 1,500 บาท)			
8)	ค่าออกแบบและจัดทำป้ายโครงการพิธีปิด	=	3,500	บาท
	(1 ป้าย x 3,500 บาท)			
9)	ค่าป้ายชื่อรวมสายคล้องคอสกรีนโลโก้	=	7,500	บาท
	(50 ชุด x 150 บาท)			
10)	ค่ากระเป๋าสานสำหรับผู้เข้ารับการอบรม	=	10,000	บาท
	(50 ใบ x 200 บาท)			
11)	ค่าปกวุฒิบัตร	=	12,500	บาท
	(50 ปก x 250 บาท)			
12)	ค่าจ้างทำวุฒิบัตร	=	1,500	บาท
	(50 ใบ x 30 บาท)			
13)	ค่าวัสดุอุปกรณ์	=	13,450	บาท
14)	ค่าวัสดุอุปกรณ์สำหรับสาดิการตรวจร่างกาย	=	20,000	บาท
15)	ค่าถ่ายเอกสารการอบรม,คู่มือการอบรม,คู่มือฝึกภาคปฏิบัติ	=	25,000	บาท
	(50,000 หน้า x 0.50 บาท)			
16)	ค่าเช่าเล่มคู่มือการอบรม (สำหรับผู้เข้าอบรม,อาจารย์)	=	3,000	บาท
	(60 เล่ม x 50 บาท)			
17)	ค่าเช่าเล่มคู่มือฝึกปฏิบัติวิชาปฏิบัติการพยาบาลเวชปฏิบัติรักษาโรคเบื้องต้น (สำหรับผู้เข้าอบรม,อาจารย์ ผู้ประสานงานรายวิชา, พยาบาลพี่เลี้ยงในแหล่งฝึก)	=	6,000	บาท
	(150 เล่ม x 40 บาท)			
18)	ค่าเช่าเล่มคู่มือฝึกปฏิบัติวิชาปฏิบัติการจัดการโรคเรื้อรังในปฐมภูมิ (สำหรับผู้เข้าอบรม,อาจารย์ผู้ ประสานงานรายวิชา, พยาบาลพี่เลี้ยงในแหล่งฝึก)	=	6,000	บาท
	(150 เล่ม x 40 บาท)			
19)	ค่าจ้างเหมาตกแต่งสถานที่พิธีปิดการอบรม	=	15,000	บาท
20)	ค่าอาหารว่างและเครื่องดื่ม (สำหรับผู้เข้ารับการอบรม,วิทยากรบรรยาย, คณะทำงาน) สัปดาห์ที่ 1 และ 18	=	49,000	บาท
	(70 คน x 20 มื้อ x 35 บาท)			
21)	ค่าอาหารกลางวัน (สำหรับผู้เข้ารับการอบรม,วิทยากรบรรยาย, คณะทำงาน) สัปดาห์ที่ 1 และ 18	=	92,400	บาท
	(70 คน x 11 มื้อ x 120 บาท)			
22)	ค่าอาหารว่างและเครื่องดื่ม (สำหรับวิทยากรบรรยาย) สัปดาห์ที่ 2-9	=	1,400	บาท
	(40 คน x 1 มื้อ x 35 บาท)			

23)	ค่าอาหารกลางวัน (สำหรับวิทยากรบรรยาย) สัปดาห์ที่ 2 - 9 (20 คน x 1 มื้อ x 120 บาท)	=	2,400	บาท
24)	ค่าอาหารว่างและเครื่องดื่ม (สำหรับวิทยากรกลุ่มภาคทดลอง/สัมมนากรณีศึกษา รายวิชาทฤษฎี) สัปดาห์ที่ 1 - 9 (200 คน x 1 มื้อ x 35 บาท)	=	7,000	บาท
25)	ค่าอาหารกลางวัน (สำหรับวิทยากรกลุ่มภาคทดลอง/สัมมนากรณีศึกษา รายวิชาทฤษฎี) สัปดาห์ที่ 1 - 9 (90 คน x 1 มื้อ x 120 บาท)	=	10,800	บาท
26)	ค่าอาหารเย็น (สำหรับวิทยากรและคณะทำงาน) (3 คน x 5 มื้อ x 250 บาท)	=	3,750	บาท
<b>รวมทั้งสิ้น</b>			<b>1,399,700</b>	<b>บาท</b>
(หนึ่งล้านสามแสนเก้าหมื่นเก้าพันเจ็ดร้อยบาทถ้วน)				

รวมทั้งสิ้น.....1,399,700.....บาท

## แบบฟอร์มโครงการตามแผนปฏิบัติการประจำปีงบประมาณ พ.ศ. 2568 คณะพยาบาลศาสตร์ สถาบันพระบรมราชชนก

## วิทยาลัยพยาบาลบรมราชชนนีสุราษฎร์ธานี

ลำดับที่ 40	โครงการฟื้นฟูวิชาการสำหรับพยาบาลเวชปฏิบัติ	รหัสโครงการ FoN-Ser-S15
ส่วนราชการ .....คณะพยาบาลศาสตร์.....		หน่วยงาน วิทยาลัยพยาบาลบรมราชชนนีสุราษฎร์ธานี
แผนงานตามพันธกิจ (เลือกได้เพียง 1 ข้อเท่านั้น) <input type="checkbox"/> ด้านการผลิตและพัฒนาบุคลากร <input type="checkbox"/> ด้านการวิจัยและนวัตกรรม <input checked="" type="checkbox"/> ด้านการบริการวิชาการแก่สังคม <input type="checkbox"/> ด้านการส่งเสริมและทะนุบำรุงศิลปวัฒนธรรม <input type="checkbox"/> ด้านบริหารจัดการองค์กรสมรรถนะสูง		<b>ลักษณะ/ประเภทโครงการ</b> <input type="checkbox"/> โครงการเชิงกลยุทธ์ สบช. ตามกลยุทธ์ที่ ..... ของแผนยุทธศาสตร์สบช./แผนกลยุทธ์ด้านการเงิน/บุคคล/สารสนเทศ <input type="checkbox"/> โครงการตามยุทธศาสตร์คณะ ตามประเด็นยุทธศาสตร์ที่.....กลยุทธ์ที่..... <input type="checkbox"/> โครงการงานประจำตามพันธกิจ ..... <input type="checkbox"/> โครงการตามนโยบาย เรื่อง.....

วัตถุประสงค์	ตัวชี้วัดโครงการ	กิจกรรม/การดำเนินงาน	กลุ่มเป้าหมาย	ผลผลิต	ระยะเวลาดำเนินการ	แหล่งเงิน			
						งบประมาณ (ระบุหมวดเงินและระบุจำนวนรวม)	เงินรายได้ (จากแหล่งใดและระบุจำนวนรวม)	เงินจากหน่วยงานภายนอก	รวม
1.เพื่อให้ผู้เข้าร่วมประชุมมีความรู้ในการประเมินการวินิจฉัยแยกโรค การรักษาโรคเบื้องต้นและพิจารณาส่งต่อผู้ป่วยได้ 2.เพื่อสร้างเครือข่ายด้านวิชาการระหว่างพยาบาลเวชปฏิบัติ	1.ผู้เข้าร่วมประชุมได้รับการเพิ่มพูนความรู้ ในบทบาทหน้าที่ที่ใช้ในการปฏิบัติงานของพยาบาลเวชปฏิบัติอย่างน้อยร้อยละ 80 2. วิทยาลัยฯ มีเครือข่ายด้านวิชาการระหว่างพยาบาลเวชปฏิบัติ	<b>ชั้นวางแผน (plan) ระหว่างวันที่1-29 มิถุนายน 2568</b> 1. เขียนโครงการและเสนอโครงการเพื่อขออนุมัติ 2.ติดต่อประสานงานวิทยากร 3.เสนอโครงการไปยังสภาการพยาบาลเพื่อขอหน่วยคะแนน 4.แต่งตั้งคณะกรรมการดำเนินการและประชาสัมพันธ์	1.พยาบาลที่จบหลักสูตรเวชปฏิบัติ,พยาบาลวิชาชีพและศิษย์เก่าของวิทยาลัยฯ จำนวน 200 คน	1.ผู้เข้าร่วมประชุมสามารถนำความรู้ที่ได้ใช้ในงานที่ได้รับผิดชอบและมีพัฒนาตนเองอย่างต่อเนื่อง 2.เกิดเครือข่ายระหว่างสถาบันและผู้เข้าร่วมประชุม		รายได้ขอ งสถาบัน พระบรม ราชชนก 485,150 บาท			485,150 บาท

วัตถุประสงค์	ตัวชี้วัดโครงการ	กิจกรรม/การดำเนินงาน	กลุ่มเป้าหมาย	ผลผลิต	ระยะเวลา ดำเนินการ	แหล่งเงิน			
						งบประมาณ (ระบุดมวด เงินและระบุด จำนวนรวม)	เงินรายได้ (จากแห ล่งใต้และ ระบุดจ้าน วนรวม)	เงินจากท หน่วยงาน ภายนอก	รวม
ปฏิบัติและสถาบันก การศึกษา 3.เพื่อให้ผู้ประชุมมี ความพึงพอใจในก ารเข้าร่วมโครงการ	บาลเวชปฏิบัติแล ะสถาบันการศึกษา 1 3. ผู้เข้าร่วมประชุมมีค วามพึงพอใจในการ เข้าร่วมโครงการ โดยมีค่าเฉลี่ย 3.50 ขึ้นไป จากคะแนนเต็ม 5	5.เตรียมสถานที่จัดอบรม วัสดุอุปกรณ์ เอกสารประกอบการประชุม  ขั้นดำเนินงาน (Do) ระหว่าง วันที่ 30 มิถุนายน - 4 กรกฎาคม 2568 การบรรยาย การอภิปรายกลุ่มเพื่อแลกเปลี่ยน เรียนรู้  ขั้นสรุปและประเมินผลการด้า เนินงาน (Check) ระหว่างวันที่ 5-18 กรกฎาคม 2568 1.ประเมินผลกระบวนการจัดปร ะชุม 2. วิเคราะห์ข้อมูลจากผลการประเมิน และสรุปผล 3.จัดทำรายงานสรุปผลโครงการเ สนอผู้อำนวยการ ขั้นปรับปรุงการปฏิบัติงาน (Act)							

วัตถุประสงค์	ตัวชี้วัดโครงการ	กิจกรรม/การดำเนินงาน	กลุ่มเป้าหมาย	ผลผลิต	ระยะเวลาดำเนินการ	แหล่งเงิน			
						งบประมาณ (ระบุดม เงินและระบุด จำนวนรวม)	เงินรายได้ (จากแห ล่งใต้และ ระบุดจ นวนรวม)	เงินจากท หน่วยงาน ภายนอก	รวม
		นำผลจากการประเมินไปปรับปรุงพัฒนาโครงการการจัดประชุมวิชาการฟื้นฟูเวชปฏิบัติในรุ่นต่อไป เพื่อให้ตรงกับความต้องการของผู้ใช้บริการโดยแท้จริงโดยดูตามผลการประเมินของการเข้าร่วมการประชุม							

## รายละเอียดค่าใช้จ่าย

1)	ค่าสมนาคุณวิทยากร (29 ชั่วโมง x 1,200 บาท)	=	34,800	บาท
2)	ค่าสมนาคุณวิทยากร ( 6 ชั่วโมง x 600 บาท)	=	3,600	บาท
3)	ค่าอาหารว่างและเครื่องดื่มสำหรับผู้เข้าประชุมและคณะทำงาน (50 บาท x 210คน x 10 มื้อ)	=	105,000	บาท
4)	ค่าอาหารกลางวันสำหรับผู้เข้าประชุมและคณะทำงาน (200 บาท x 210 คน x 5 มื้อ)	=	210,000	บาท
5)	ค่าเดินทางวิทยากร จำนวน 6 คน ๆ ละ 6,000 บาท (6,000 บาท x 6 คน)	=	36,000	บาท

6)	ค่าที่พักวิทยากร (1,200 บาท x 5 คืน)	=	6,000	บาท
7)	ค่ากระเป๋าสื่อสารสำหรับผู้เข้าประชุม			
	(120 บาท x 200 ใบ)	=	24,000	บาท
8)	ค่าถ่ายเอกสารประกอบการอบรม			
	(85,000 แผ่น x 0.35 บาท)	=	29,750	บาท
9)	ค่าเช่าเล่มเอกสารประกอบการอบรม			
	(200 เล่ม x 140 บาท)	=	28,000	บาท
10)	ค่ารับรองหน่วยคะแนน CNEU จากสภาการพยาบาล	=	2,000	บาท
11)	ค่าวัสดุอุปกรณ์	=	6,000	บาท
รวมทั้งสิ้น			485,150	บาท
(สี่แสนแปดหมื่นห้าพันหนึ่งร้อยห้าสิบบาทถ้วน)				

## แบบฟอร์มโครงการตามแผนปฏิบัติการประจำปีงบประมาณ พ.ศ. 2568 คณะพยาบาลศาสตร์ สถาบันพระบรมราชชนก

## วิทยาลัยพยาบาลบรมราชชนนี สุราษฎร์ธานี

ลำดับที่ 41	โครงการพัฒนาศักยภาพอาสาสมัครสาธารณสุข	รหัสโครงการ FoN-Ser-S16
ส่วนราชการ .....คณะพยาบาลศาสตร์.....		หน่วยงาน วิทยาลัยพยาบาลบรมราชชนนี สุราษฎร์ธานี
แผนงานตามพันธกิจ (เลือกได้เพียง 1 ข้อเท่านั้น) .. ด้านการผลิตและพัฒนาบุคลากร .. ด้านการวิจัยและนวัตกรรม <input checked="" type="checkbox"/> ด้านการบริการวิชาการแก่สังคม .. ด้านการส่งเสริมและทะนุบำรุงศิลปวัฒนธรรม .. ด้านบริหารจัดการองค์กรสมรรถนะสูง		<b>ลักษณะ/ประเภทโครงการ</b> <input type="checkbox"/> โครงการเชิงกลยุทธ์ สบช. ตามกลยุทธ์ที่ ..... ของแผนยุทธศาสตร์สบช./แผนกลยุทธ์ด้านการเงิน/บุคคล/สารสนเทศ .. โครงการตามยุทธศาสตร์คณะ ตามประเด็นยุทธศาสตร์ที่.....กลยุทธ์ที่..... .. โครงการงานประจำตามพันธกิจ ..... <input type="checkbox"/> โครงการตามนโยบาย เรื่อง.....

	ตัวชี้วัดโครงการ	กิจกรรม/การดำเนินงาน	กลุ่มเป้าหมาย	ผลผลิต	ระยะเวลาดำเนินการ	แหล่งเงิน			
						งบประมาณ (ระบุหมวดเงินและระบุจำนวนรวม)	เงินรายได้ (จากแหล่งใดและระบุจำนวนรวม)	เงินจากหน่วยงานภายนอก	รวม
1.เพื่อพัฒนาความรู้และทักษะในการปฏิบัติงานด้านการส่งเสริมสุขภาพ และป้องกันโรคโรคเบาหวานและโรคความดันโลหิตสูง	1.อสม.มีความรู้ทักษะในการปฏิบัติงานด้านการส่งเสริมสุขภาพและป้องกันโรคเบาหวานและโรคความดันโลหิต	<b>ขั้นวางแผน (plan) ระหว่างวันที่ 20 กุมภาพันธ์ -19 มีนาคม 2568</b> 1.รวบรวมและวิเคราะห์ข้อมูลความต้องการพัฒนาศักยภาพของ อสม. 2. เขียนโครงการ และเสนอโครงการเพื่อขออนุมัติ	อาสาสมัครสาธารณสุขประจำหมู่บ้าน (อสม.) ในเขตเทศบาลนคร สุราษฎร์ธานี จำนวน 100 คน	มีแกนนำ อสม. ที่มีความรู้และมีทักษะในการปฏิบัติงานป้องกันโรคโรคเบาหวานและโรคความดันโลหิตสูง	20กุมภาพันธ์-3 เมษายน 2568	อุดหนุน 24,500บาท			24,500บาท

	ตัวชี้วัดโครงการ	กิจกรรม/การดำเนินงาน	กลุ่มเป้าหมาย	ผลผลิต	ระยะเวลา ดำเนินการ	แหล่งเงิน			
						งบประมาณ (ระบุมรดก เงินและระบุ จำนวนรวม)	เงิน รายได้ (จาก แหล่งใด และระบุ จำนวน รวม)	เงินจาก หน่วยงาน ภายนอก	รวม
	สูง ไม่น้อยกว่า ร้อยละ 80	<p>3.ติดต่อประสานงานไปยัง กลุ่มเป้าหมาย</p> <p>4.ประสานงานไปยังสาขาวิชาที่ เกี่ยวข้อง</p> <p>5.เตรียมสถานที่จัดการประชุม ชั้นดำเนินงาน (Do) ระหว่าง วันที่ 20 มีนาคม 2568</p> <p>การบรรยาย การสาธิตและสาธิตย้อนกลับ การปฏิบัติทักษะเบื้องต้น</p> <p>ขั้นสรุปและประเมินผลการ ดำเนินงาน (Check) ระหว่างวันที่ 21 มีนาคม - 3 เมษายน 2568</p> <p>1.ประเมินผลกระบวนการจัด ประชุม</p> <p>2. วิเคราะห์ข้อมูลจากผลการ ประเมินและสรุปผล</p> <p>3.จัดทำรายงานสรุปผลโครงการ เสนอผู้อำนวยการ</p>		ได้อย่างถูกต้อง เป็นมืออาชีพ					

	ตัวชี้วัดโครงการ	กิจกรรม/การดำเนินงาน	กลุ่มเป้าหมาย	ผลผลิต	ระยะเวลา ดำเนินการ	แหล่งเงิน			
						งบประมาณ (ระบุมงวด เงินและระบุ จำนวนรวม)	เงิน รายได้ (จาก แหล่งใด และระบุ จำนวน รวม)	เงินจาก หน่วยงาน ภายนอก	รวม
		ชั้นปรับปรุงการปฏิบัติงาน (Act) นำผลจากการประเมินไป ปรับปรุงพัฒนาโครงการใน กลุ่มเป้าหมายใหม่ต่อไป							

#### รายละเอียดค่าใช้จ่าย

1)	ค่าอาหารว่างและเครื่องดื่มสำหรับผู้เข้าประชุมและคณะทำงาน (35 บาท x 100คน x 2 มื้อ)	=	7,000	บาท
2)	ค่าอาหารกลางวันสำหรับผู้เข้าประชุมและคณะทำงาน (120 บาท x 100 คน x 1 มื้อ)	=	12,000	บาท
3)	ค่าถ่ายเอกสารประกอบการอบรม (1,000 แผ่น x 0.50 บาท)	=	500	บาท
4)	ค่าวัสดุอุปกรณ์	=	5,000	บาท
		รวมทั้งสิ้น	24,500	บาท
สองหมื่นสี่พันห้าร้อยบาทถ้วน)				

## แบบฟอร์มโครงการตามแผนปฏิบัติการประจำปีงบประมาณ พ.ศ. 2568 คณะพยาบาลศาสตร์ สถาบันพระบรมราชชนก

## วิทยาลัยพยาบาลบรมราชชนนี สุราษฎร์ธานี

ลำดับที่ 43	โครงการโครงการให้บริการคลินิกการพยาบาลและการผดุงครรภ์ (คลินิกพยาบาลชุมชนอบอุ่น) วิทยาลัยพยาบาลบรมราชชนนี สุราษฎร์ธานี	รหัสโครงการ FoN-Ser-S16
ส่วนราชการ .....คณะพยาบาลศาสตร์.....		หน่วยงาน วิทยาลัยพยาบาลบรมราชชนนี สุราษฎร์ธานี
แผนงานตามพันธกิจ (เลือกได้เพียง 1 ข้อเท่านั้น) .. ด้านการผลิตและพัฒนาบุคลากร .. ด้านการวิจัยและนวัตกรรม <input checked="" type="checkbox"/> ด้านการบริการวิชาการแก่สังคม .. ด้านการส่งเสริมและทะนุบำรุงศิลปวัฒนธรรม .. ด้านบริหารจัดการองค์กรสมรรถนะสูง		<b>ลักษณะ/ประเภทโครงการ</b> <input type="checkbox"/> โครงการเชิงกลยุทธ์ สบข. ตามกลยุทธ์ที่ ..... โครงการตามยุทธศาสตร์สบข./แผนกลยุทธ์ด้านการเงิน/บุคคล/สารสนเทศ .. โครงการตามยุทธศาสตร์คณะ ตามประเด็นยุทธศาสตร์ที่.....กลยุทธ์ที่..... .. โครงการงานประจำตามพันธกิจ ..... <input type="checkbox"/> โครงการตามนโยบาย เรื่อง.....

วัตถุประสงค์	ตัวชี้วัดโครงการ	กิจกรรม/การดำเนินงาน	กลุ่มเป้าหมาย	ผลผลิต	ระยะเวลาดำเนินการ	แหล่งเงิน			
						งบประมาณ (ระบุหมวดเงินและระบุจำนวนรวม)	เงินรายได้ (จากแหล่งใดและระบุจำนวนรวม)	เงินจากหน่วยงานภายนอก	รวม
1. เพื่อให้อาจารย์และนักศึกษาพยาบาล บริการ การพยาบาลและการผดุงครรภ์กับประชาชน 2. เพื่อส่งเสริมความเชี่ยวชาญของอาจารย์พยาบาลใน	1. ร้อยละ 100 ของผู้รับบริการในคลินิกพยาบาลชุมชนอบอุ่น วิทยาลัยพยาบาลบรมราชชนนี สุราษฎร์ธานี ได้รับ การบริการตามมาตรฐานวิชาชีพ	<b>ชั้นวางแผน (plan) ระหว่างวันที่ 1-31 ต.ค. 67</b> 1. ประชุมอาจารย์ฝ่ายวิจัยและบริการวิชาการ 2. เขียนโครงการและเสนออนุมัติ <b>ชั้นดำเนินงาน (Do) ระหว่างวันที่ 1 พ.ย. 67- 15 ส.ค. 68</b> 1. ดำเนินการให้บริการการพยาบาลและการผดุงครรภ์ (การบริหาร	1. อาจารย์วิทยาลัยพยาบาลบรมราชชนนี สุราษฎร์ธานี จำนวน 50 คน 2. ประชาชนทั่วไป 200 คน	1. นักศึกษาได้เรียนรู้โดยใช้กระบวนการวิจัยซึ่งเป็นการคิดขั้นสูง 2. อาจารย์และนักศึกษาพยาบาลมีทักษะวิชาชีพการพยาบาลและ			รายได้บริการวิชาการ 100,000 บาท		

วัตถุประสงค์	ตัวชี้วัดโครงการ	กิจกรรม/การดำเนินงาน	กลุ่มเป้าหมาย	ผลผลิต	ระยะเวลาดำเนินการ	แหล่งเงิน			
						งบประมาณ (ระบุหมวดเงินและระบุจำนวนรวม)	เงินรายได้ (จากแหล่งใดและระบุจำนวนรวม)	เงินจากหน่วยงานภายนอก	รวม
<p>การปฏิบัติทักษะวิชาชีพการพยาบาลและการผดุงครรภ์ในการให้บริการสุขภาพประชาชน</p> <p>3. เพื่อส่งเสริมให้นักศึกษาพยาบาลฝึกทักษะวิชาชีพการพยาบาลและการผดุงครรภ์ในการให้บริการสุขภาพประชาชนและเรียนรู้บทบาทของผู้ประกอบวิชาชีพผู้ประกอบการทางการพยาบาลในคลินิก</p>	<p>การพยาบาลและการผดุงครรภ์</p> <p>2. ร้อยละ 100 ของผู้รับบริการในคลินิกพยาบาลชุมชนอบอุ่น วิทยาลัยพยาบาลบรมราชชนนี สุราษฎร์ธานี มีความพึงพอใจในการบริการ ระดับดีขึ้น</p> <p>3. ร้อยละ 100 ของอาจารย์พยาบาลปฏิบัติทักษะวิชาชีพการพยาบาลและการผดุงครรภ์ในการให้บริการสุขภาพประชาชน</p>	<p>จัดการบุคลากรในการให้บริการ การประสานงาน ระหว่างคลินิก หน่วยบริการในพื้นที่ และประชาชน ผู้รับบริการ ระบบประสานงานส่งต่อ การเตรียม เครื่องมือ ยา และเวชภัณฑ์ การเดินทางออกบริการ เยี่ยมบ้าน การจัดการเวชระเบียน)</p> <p>2. ลงข้อมูลในระบบ บันทึกการเยี่ยมบ้าน ตามหลักเกณฑ์วิธีการปฏิบัติ และเบิกจ่ายค่าใช้จ่ายเพื่อ บริการกับ สปสช.</p> <p>3. ประเมินผลการให้บริการ <b>ขั้นสรุปและประเมินผลการดำเนินงาน (Check) ระหว่างวันที่ 16-30 ส.ค.68</b></p> <p>1. ประเมินผลโครงการตามตัวชี้วัดความสำเร็จของโครงการ</p> <p>2. สรุปผลการดำเนินการ จัดทำรายงาน และส่งรายงานการสรุปต่อผู้อำนวยการ <b>ขั้นปรับปรุงการปฏิบัติงาน (Act)</b> นำผลการประเมินไปปรับใช้เพื่อพัฒนาในการจัดทำครั้งต่อไป</p>	3. นักศึกษาพยาบาล จำนวน 500 คน	<p>การผดุงครรภ์เพิ่มมากขึ้น</p> <p>3. ประชาชนสามารถเข้าถึงบริการสุขภาพได้สะดวก ได้รับการดูแลสุขภาพ การส่งเสริมสุขภาพ การป้องกันโรค และการฟื้นฟูสุขภาพ รวมถึงการประเมินสุขภาพอย่างครอบคลุม ได้รับการพยาบาลเบื้องต้นอย่างถูกต้อง และส่งต่อเพื่อรับการรักษาอย่างเหมาะสม และทันที่</p>					

## รายละเอียดค่าใช้จ่าย

- ยาและเวชภัณฑ์	20,000 บาท
- วัสดุวิทยาศาสตร์และการแพทย์	10,000 บาท
- วัสดุสำนักงาน	5,000 บาท
- วัสดุงานบ้านงานครัว	5,000 บาท
- ค่ากำจัดขยะติดเชื้อ	5,000 บาท
- ค่าทำความสะอาดวัสดุอุปกรณ์ปราศจากเชื้อ	5,000 บาท
- ครุภัณฑ์โฆษณาและเผยแพร่	50,000 บาท

รวมทั้งสิ้น 100,000 บาท

## แบบฟอร์มโครงการตามแผนปฏิบัติการประจำปีงบประมาณ พ.ศ. 2568 คณะพยาบาลศาสตร์ สถาบันพระบรมราชชนก

## วิทยาลัยพยาบาลบรมราชชนนี สุราษฎร์ธานี

ลำดับที่ 44	โครงการพัฒนาเครือข่ายความร่วมมือด้านการบริการวิชาการทางการแพทย์และสุขภาพปฐมภูมิ	รหัสโครงการ FoN-Ser-S17
ส่วนราชการ .....คณะพยาบาลศาสตร์.....		หน่วยงาน วิทยาลัยพยาบาลบรมราชชนนี สุราษฎร์ธานี
แผนงานตามพันธกิจ (เลือกได้เพียง 1 ข้อเท่านั้น) .. ด้านการผลิตและพัฒนาบุคลากร .. ด้านการวิจัยและนวัตกรรม <input checked="" type="checkbox"/> ด้านการบริการวิชาการแก่สังคม .. ด้านการส่งเสริมและทะนุบำรุงศิลปวัฒนธรรม .. ด้านบริหารจัดการองค์กรสมรรถนะสูง		<b>ลักษณะ/ประเภทโครงการ</b> <input type="checkbox"/> โครงการเชิงกลยุทธ์ สบข. ตามกลยุทธ์ที่ ..... ของแผนยุทธศาสตร์สบข./แผนกลยุทธ์ด้านการเงิน/บุคคล/สารสนเทศ <input checked="" type="checkbox"/> โครงการตามยุทธศาสตร์คณะ ตามประเด็นยุทธศาสตร์ที่ 3 กลยุทธ์ที่..... .. โครงการงานประจำตามพันธกิจ ..... <input type="checkbox"/> โครงการตามนโยบาย เรื่อง.....

วัตถุประสงค์	ตัวชี้วัดโครงการ	กิจกรรม/การดำเนินงาน	กลุ่มเป้าหมาย	ผลผลิต	ระยะเวลาดำเนินการ	แหล่งเงิน			
						งบประมาณ (ระบุหมวดเงินและระบุจำนวนรวม)	เงินรายได้ (จากแหล่งใดและระบุจำนวนรวม)	เงินจากหน่วยงานภายนอก	รวม
1. เพื่อสร้างเครือข่ายความร่วมมือด้านการบริการวิชาการทางการแพทย์และสุขภาพปฐมภูมิ	มีเครือข่ายความร่วมมือด้านการบริการวิชาการทางการแพทย์และสุขภาพปฐมภูมิ	<b>ขั้นวางแผน (plan) ระหว่างวันที่ 1-30 พฤศจิกายน 2567</b> 1. กำหนดพื้นที่เป้าหมายในการให้บริการวิชาการ 2. ประสานผู้บริหารหน่วยงาน เพื่อพูดคุยแนวทางการสร้างความร่วมมือกับพื้นที่เป้าหมาย 3. ทบทวนข้อมูลพื้นฐานของชุมชนวิเคราะห์สภาพปัญหาทางสุขภาพ	- บุคลากรด้านสาธารณสุข, อาสาสมัครสาธารณสุขประจำหมู่บ้าน (อสม.) และประชาชนในพื้นที่เป้าหมาย	มีการดำเนินการพัฒนาเครือข่ายความร่วมมือด้านการบริการวิชาการทางการแพทย์และสุขภาพปฐมภูมิ จำนวน 1 แห่ง	1 พฤศจิกายน 2567 – 31 สิงหาคม 2568	-	-	-	-

วัตถุประสงค์	ตัวชี้วัด โครงการ	กิจกรรม/การดำเนินงาน	กลุ่มเป้าหมาย	ผลผลิต	ระยะเวลา ดำเนินการ	แหล่งเงิน			
						งบประมาณ (ระบุมงวด เงินและระบุ จำนวน รวม)	เงิน รายได้ (จาก แหล่งใด และระบุ จำนวน รวม)	เงินจาก หน่วยงาน ภายนอก	รวม
	จำนวน 1 แห่ง	<p>4. ร่างแผนการดำเนินการบริการ วิชาการร่วมกัน</p> <p>ชั้นดำเนินงาน (Do) ระหว่างวันที่ 1 ธันวาคม 2567 – 15 สิงหาคม 2568 ให้บริการวิชาการทางการพยาบาลใน พื้นที่เป้าหมาย</p> <p>ขั้นสรุปและประเมินผลการดำเนินงาน (Check) ระหว่างวันที่ 16-31 สิงหาคม 2568</p> <p>ประเมินผลการให้บริการวิชาการและ ถอดบทเรียนการดำเนินการสร้าง เครือข่ายความร่วมมือด้านการบริการ วิชาการทางการพยาบาลและสุขภาพ ปฐมภูมิ</p> <p>ขั้นปรับปรุงการปฏิบัติงาน (Act) นำผลการประเมิน ข้อเสนอแนะจาก การดำเนินงานไปปรับปรุงการ ดำเนินงานในปีงบประมาณต่อไป</p>							

## แบบฟอร์มโครงการตามแผนปฏิบัติการประจำปีงบประมาณ พ.ศ.2568 คณะพยาบาลศาสตร์ สถาบันพระบรมราชชนก

## วิทยาลัยพยาบาลบรมราชชนนีสุราษฎร์ธานี

ลำดับที่ 45	โครงการสืบสานประเพณี ศิลปะวัฒนธรรมไทย วันสำคัญของชาติ ศาสนา และพระมหากษัตริย์ ประจำปีงบประมาณ 2568	รหัสโครงการ FON-Cul-R14
ส่วนราชการ .....คณะพยาบาลศาสตร์.....		หน่วยงาน วิทยาลัยพยาบาลบรมราชชนนีสุราษฎร์ธานี
แผนงานตามพันธกิจ (เลือกได้เพียง 1 ข้อเท่านั้น) .. ด้านการผลิตและพัฒนาบุคลากร .. ด้านการวิจัยและนวัตกรรม .. ด้านการบริการวิชาการแก่สังคม <input checked="" type="checkbox"/> ด้านการส่งเสริมและทะนุบำรุงศิลปวัฒนธรรม .. ด้านบริหารจัดการองค์กรสมรรถนะสูง		ลักษณะ/ประเภทโครงการ .. โครงการเชิงกลยุทธ์ สบข. ตามกลยุทธ์ที่ ..... ของแผนยุทธศาสตร์สบข./แผนกลยุทธ์ด้านการเงิน/บุคคล/สารสนเทศ .. โครงการตามยุทธศาสตร์คณะ ตามประเด็นยุทธศาสตร์ที่.....กลยุทธ์ที่..... .. โครงการงานประจำตามพันธกิจ ..... .. โครงการตามนโยบาย เรื่อง.....

วัตถุประสงค์	ตัวชี้วัดโครงการ	กิจกรรม/การดำเนินงาน	กลุ่มเป้าหมาย	ผลผลิต	ระยะเวลาดำเนินการ	แหล่งเงิน			
						งบประมาณ (ระบุหมวดเงินและระบุจำนวนรวม)	เงินรายได้ (จากแหล่งใดและระบุจำนวนรวม)	เงินจากหน่วยงานภายนอก	รวม
1. เพื่อร่วมสืบสานประเพณีและทำนุบำรุงศาสนา ศิลปวัฒนธรรมและภูมิปัญญาท้องถิ่น 2. เพื่อส่งเสริมให้เกิดความภาคภูมิใจในความเป็นไทย	1. ร้อยละ 85 ของคณาจารย์ บุคลากรและนักศึกษาเข้าร่วมกิจกรรมวันสำคัญของชาติ วันสำคัญของพระมหากษัตริย์ กิจกรรมสืบสานประเพณีและทำนุบำรุงศาสนา	<b>ขั้นวางแผน (plan)</b> ระหว่างวันที่ 1 - 17 ตุลาคม 2567 1) ศึกษาวิจัยทัศน์ กลยุทธ์ เป้าหมายของวิทยาลัยฯ คณะ/หรือ สบข. 2) ศึกษาตัวบ่งชี้ คำอธิบาย ข้อมูลที่ต้องการของหน่วยงานที่เกี่ยวข้อง 3) ออกแบบ/กำหนด/สรุปเป้าหมาย	1. คณาจารย์และเจ้าหน้าที่ จำนวน 80 คน 2. นักศึกษาพยาบาลศาสตรบัณฑิต ชั้นปีที่ 1. รุ่นที่ 40 จำนวน 135 คน	1. นักศึกษาร่วมสืบสานประเพณีและทำนุบำรุงศาสนา 2. ศิลปวัฒนธรรมและภูมิปัญญาท้องถิ่น 3. นักศึกษาเกิดความภาคภูมิใจในคว	1 ตุลาคม 2567- 30 กันยายน 2568	-	เงินรายได้ผลิตพยาบาลศาสตรบัณฑิต 1. กิจกรรมวันสำคัญของชาติ ศาสนา พระมหากษัตริย์ (สืบสานชั๊กพุ่มผ้าป่า ชั๊กพระประเพณี	-	66,000 บาท

วัตถุประสงค์	ตัวชี้วัดโครงการ	กิจกรรม/การดำเนินงาน	กลุ่มเป้าหมาย	ผลผลิต	ระยะเวลาดำเนินการ	แหล่งเงิน			
						งบประมาณ (ระบุหมวดเงินและระบุจำนวนรวม)	เงินรายได้ (จากแหล่งใดและระบุจำนวนรวม)	เงินจากหน่วยงานภายนอก	รวม
<p>เทิดทูนสถาบันชาติ ศาสนาและพระมหากษัตริย์</p> <p>3. เพื่อเผยแพร่ประเพณีและทำนุบำรุงศาสนา ศิลปวัฒนธรรมและภูมิปัญญาท้องถิ่นสู่ภายนอก</p>	<p>ศิลปวัฒนธรรมและภูมิปัญญาท้องถิ่น</p> <p>อย่างน้อยคนละ 5 ครั้ง</p> <p>2. ร้อยละ 85 ของคณาจารย์ บุคลากรและนักศึกษาเกิดความภาคภูมิใจในความเป็นไทย</p> <p>เทิดทูนสถาบันชาติ ศาสนาและพระมหากษัตริย์</p> <p>3. มีช่องทางทางการเผยแพร่ประเพณีและทำนุบำรุงศาสนา ศิลปวัฒนธรรมและภูมิปัญญาท้องถิ่นสู่ภายนอกอย่างน้อย 3 ช่องทาง</p>	<p>ยรายละเอียดโครงการร่วมกับนักศึกษาที่มสโมสรณ์นักศึกษา อาจารย์งานกิจกรรมพัฒนานักศึกษา</p> <p>4) กำหนดแผนการดำเนินการออกแบบกิจกรรม</p> <p>5) ดำเนินการเขียนโครงการและเสนอโครงการเพื่ออนุมัติ <b>ขั้นดำเนินงาน (Do)</b> ระหว่างวันที่ 18 ตุลาคม 2567-24 กันยายน 2568</p> <p>โครงการนี้ประกอบไปด้วย กิจกรรมย่อยจำนวน 4 กิจกรรม โดยมีรายละเอียดการดำเนินงานดังนี้</p> <p>1. กิจกรรมวันสำคัญของชาติ ศาสนา พระมหากษัตริย์ (สืบสานชักพุ่มผ้าป่า ชักพระประเพณี และกิจกรรมวันสำคัญของชาติและพระมหากษัตริย์) (ไตรมาสที่ 1)</p>	<p>3. นักศึกษาพยาบาลศาสตรบัณฑิต ชั้นปีที่ 2 รุ่นที่ 39 จำนวน 138 คน</p> <p>4. นักศึกษาพยาบาลศาสตรบัณฑิต ชั้นปีที่ 3 รุ่นที่ 38 จำนวน 138 คน</p> <p>5. นักศึกษาพยาบาลศาสตรบัณฑิต ชั้นปีที่ 4 รุ่นที่ 37 จำนวน 130 คน</p> <p>รวมทั้งสิ้น 621 คน</p>	<p>ามเป็นไทย</p> <p>เทิดทูนสถาบันชาติ ศาสนาและพระมหากษัตริย์</p> <p>3. นักศึกษาได้เผยแพร่ประเพณีและทำนุบำรุงศาสนา ศิลปวัฒนธรรมและภูมิปัญญาท้องถิ่นสู่ภายนอก</p>			<p>และกิจกรรมวันสำคัญของชาติและพระมหากษัตริย์) (ไตรมาสที่ 1)</p> <p>จำนวน 15,000 บาท</p> <p>2. กิจกรรมวันสำคัญของชาติ ศาสนา พระมหากษัตริย์ (สืบสานชักพุ่มผ้าป่า ชักพระประเพณี และกิจกรรมวันสำคัญของชาติและพระมหากษัตริย์) (ไตรมาสที่ 2)</p> <p>จำนวน 5,000 บาท</p> <p>3. กิจกรรมวันสำคัญของชาติ</p>		

วัตถุประสงค์	ตัวชี้วัดโครงการ	กิจกรรม/การดำเนินงาน	กลุ่มเป้าหมาย	ผลผลิต	ระยะเวลาดำเนินการ	แหล่งเงิน			
						งบประมาณ (ระบุหมวดเงินและระบุจำนวนรวม)	เงินรายได้ (จากแหล่งใดและระบุจำนวนรวม)	เงินจากหน่วยงานภายนอก	รวม
		<p>2. กิจกรรมวันสำคัญของชาติ ศาสนา พระมหากษัตริย์ (สืบสานชักร่มผ้าป่า ชักพระประเพณี และกิจกรรมวันสำคัญของชาติและพระมหากษัตริย์) (ไตรมาสที่ 2)</p> <p>3. กิจกรรมวันสำคัญของชาติ ศาสนา พระมหากษัตริย์ (สืบสานชักร่มผ้าป่า ชักพระประเพณี และกิจกรรมวันสำคัญของชาติและพระมหากษัตริย์) (ไตรมาสที่ 3)</p> <p>4. กิจกรรมวันสำคัญของชาติ ศาสนา พระมหากษัตริย์ (สืบสานชักร่มผ้าป่า ชักพระประเพณี และกิจกรรมวันสำคัญของชาติและพระมหากษัตริย์) (ไตรมาสที่ 4)</p>					ศาสนา พระมหากษัตริย์ (สืบสานชักร่มผ้าป่า ชักพระประเพณี และกิจกรรมวันสำคัญของชาติและพระมหากษัตริย์) (ไตรมาสที่ 3) จำนวน 16,000 บาท 4. กิจกรรมวันสำคัญของชาติ ศาสนา พระมหากษัตริย์ (สืบสานชักร่มผ้าป่า ชักพระประเพณี และกิจกรรมวันสำคัญของชาติและพระมหากษัตริย์) (ไตรมาสที่ 4)		

วัตถุประสงค์	ตัวชี้วัดโครงการ	กิจกรรม/การดำเนินงาน	กลุ่มเป้าหมาย	ผลผลิต	ระยะเวลาดำเนินการ	แหล่งเงิน			
						งบประมาณ (ระบุหมวดเงินและระบุจำนวนรวม)	เงินรายได้ (จากแหล่งใดและระบุจำนวนรวม)	เงินจากหน่วยงานภายนอก	รวม
		<p>ขั้นสรุปและประเมินผลการดำเนินงาน (Check) ระหว่างวันที่ 25 - 30 กันยายน 2568</p> <p>1) ประเมินผลโครงการตามตัวชี้วัดความสำเร็จของกิจกรรม</p> <p>2) สรุปผลการดำเนินการจัดทำรายงาน และส่งรายงานการสรุปต่อผู้อำนวยการ</p> <p>ขั้นปรับปรุงการปฏิบัติงาน (Act)</p> <p>นำผลการประเมินไปปรับปรุงพัฒนาโครงการ/กิจกรรมที่เกี่ยวข้อง ดังนี้</p> <p>สรุปผลการดำเนินงานและเสนอแนะแนวทางในการนำไปปรับปรุงพัฒนางานในการจัดเกี่ยวกับการสืบสานประเพณีศิลปวัฒนธรรมไทย (วันสำคัญของชาติ ศาสนา และพระมหากษัตริย์) ต่อไป</p>					จำนวน 30,000 บาท รวมทั้งสิ้น 66,000 บาท		

## รายละเอียดการใช้จ่ายในโครงการ

## กิจกรรมที่ 1 กิจกรรมวันสำคัญของชาติ ศาสนา พระมหากษัตริย์ และสืบสานประเพณี (ไตรมาส 1)

1) ค่าจ้างทำพานดอกไม้สดและพวงมาลา	เป็นเงิน	5,000	บาท
2) ค่าวัสดุอุปกรณ์ในการตกแต่งพุ่มผ้าป่า	เป็นเงิน	5,000	บาท
3) ค่าวัสดุอุปกรณ์	เป็นเงิน	4,000	บาท
4) ค่าป้ายไวณิล	เป็นเงิน	1,000	บาท
	รวมทั้งสิ้น	15,000	บาท

## กิจกรรมที่ 2 กิจกรรมวันสำคัญของชาติ ศาสนา พระมหากษัตริย์ และสืบสานประเพณี (ไตรมาส 2)

1) ค่าจ้างทำพานดอกไม้สดและพวงมาลา	เป็นเงิน	5,000	บาท
	รวมทั้งสิ้น	5,000	บาท

## กิจกรรมที่ 3 กิจกรรมวันสำคัญของชาติ ศาสนา พระมหากษัตริย์ และสืบสานประเพณี (ไตรมาส 3)

1) ค่าจ้างทำพานดอกไม้สดและพวงมาลา	เป็นเงิน	6,000	บาท
2) ค่าจ้างตกแต่งสถานที่วันสงกรานต์	เป็นเงิน	8,000	บาท
3) ค่าวัสดุอุปกรณ์	เป็นเงิน	2,000	บาท
	รวมทั้งสิ้น	16,000	บาท

## กิจกรรมที่ 4 กิจกรรมวันสำคัญของชาติ ศาสนา พระมหากษัตริย์ และสืบสานประเพณี (ไตรมาส 4)

1) ค่าจ้างทำพานดอกไม้สดและพวงมาลา	เป็นเงิน	5,000	บาท
2) ค่าจ้างตกแต่งขบวนแห่เทียนพรรษา	เป็นเงิน	1,000	บาท
3) ค่าวัสดุอุปกรณ์วันแห่เทียนพรรษา	เป็นเงิน	16,000	บาท
4) ค่าจ้างตกแต่งสถานที่วันมหิดล	เป็นเงิน	6,000	บาท
5) ค่าวัสดุอุปกรณ์	เป็นเงิน	2,000	บาท
	รวมทั้งสิ้น	30,000	บาท

## แบบฟอร์มโครงการตามแผนปฏิบัติการประจำปีงบประมาณ พ.ศ. 2568 คณะพยาบาลศาสตร์ สถาบันพระบรมราชชนก

## วิทยาลัยพยาบาลบรมราชชนนี สุราษฎร์ธานี

ลำดับที่ 46	โครงการชงโคช่อกงามสืบสานวิชาชีพ (กิจกรรมวันพยาบาล กิจกรรมรับหมวกและเข็มชั้นปี กิจกรรมวันไหว้ครู)	รหัสโครงการ FON-Cul-R15
ส่วนราชการ .....คณะพยาบาลศาสตร์.....		หน่วยงาน วิทยาลัยพยาบาลบรมราชชนนี สุราษฎร์ธานี
แผนงานตามพันธกิจ (เลือกได้เพียง 1 ข้อเท่านั้น) <input type="checkbox"/> ด้านการผลิตและพัฒนาบุคลากร <input type="checkbox"/> ด้านการวิจัยและนวัตกรรม <input type="checkbox"/> ด้านการบริการวิชาการแก่สังคม <input checked="" type="checkbox"/> ด้านการส่งเสริมและทะนุบำรุงศิลปวัฒนธรรม <input type="checkbox"/> ด้านบริหารจัดการองค์กรสมรรถนะสูง		<b>ลักษณะ/ประเภทโครงการ</b> <input type="checkbox"/> โครงการเชิงกลยุทธ์ สบข. ตามกลยุทธ์ที่ ..... ของแผนยุทธศาสตร์สบข./แผนกลยุทธ์ด้านการเงิน/บุคคล/สารสนเทศ <input type="checkbox"/> โครงการตามยุทธศาสตร์คณะ ตามประเด็นยุทธศาสตร์ที่.....กลยุทธ์ที่..... <input type="checkbox"/> โครงการงานประจำตามพันธกิจ ..... <input type="checkbox"/> โครงการตามนโยบาย เรื่อง.....

วัตถุประสงค์	ตัวชี้วัดโครงการ	กิจกรรม/การดำเนินงาน	กลุ่มเป้าหมาย	ผลผลิต	ระยะเวลาดำเนินการ	แหล่งเงิน			
						งบประมาณ (ระบุหมวดเงินและระบุจำนวนรวม)	เงินรายได้ (จากแหล่งใดและระบุจำนวนรวม)	เงินจากหน่วยงานภายนอก	รวม
1. เพื่อส่งเสริมให้นักศึกษาเกิดความภาคภูมิใจในความเป็นไทย รักสถาบันพระมหากษัตริย์และประชาธิปไตย	1. ร้อยละ 85 ของนักศึกษาเกิดความภาคภูมิใจในความเป็นไทย รักสถาบันพระมหากษัตริย์และประชาธิปไตย อยู่ในระดับดีขึ้นไปคะแนนเฉลี่ยมากกว่า 3.51	<b>ขึ้นวางแผน (plan) ระหว่างวันที่</b> ระหว่างวันที่ 1 - 15 ตุลาคม 2567 1.ประชุมนักศึกษา คณาจารย์ และกลุ่มงานกิจการนักศึกษาและทะนุบำรุงศิลปวัฒนธรรม เพื่อวางแผนการออกแบบลักษณะกิจกรรม	1. นักศึกษาหลักสูตรพยาบาลศาสตรบัณฑิต รุ่นที่ 40 จำนวน 135 คน 2. นักศึกษาหลักสูตรพยาบาลศาสตรบัณฑิต	1. นักศึกษาเกิดความภาคภูมิใจในความเป็นไทย รักสถาบันพระมหากษัตริย์และประชาธิปไตย	1 ตุลาคม 2567 – 30 กันยายน 2568		เงินรายได้สถาบันพระบรมราชชนก <b>กิจกรรมที่ 1 วันพยาบาลแห่งชาติ</b> จำนวน 31,500 บาท		56,000

วัตถุประสงค์	ตัวชี้วัดโครงการ	กิจกรรม/การดำเนินงาน	กลุ่มเป้าหมาย	ผลผลิต	ระยะเวลาดำเนินการ	แหล่งเงิน			
						งบประมาณ (ระบุหมวดเงินและระบุจำนวนรวม)	เงินรายได้ (จากแหล่งใดและระบุจำนวนรวม)	เงินจากหน่วยงานภายนอก	รวม
<p>2. เพื่อส่งเสริมให้นักศึกษาเกิดอัตลักษณ์คุณธรรมด้านวินัย หน้าที่ สามัคคี เสียสละ สัจจะและกตเวทีย</p> <p>3. เพื่อส่งเสริมให้นักศึกษาเกิดอัตลักษณ์จริยธรรมวิทยาลัยพยาบาลบรมราชชนนีสุราษฎร์ธานีด้านความสามัคคี(Unity) การเคารพนับถือ (Respect) และด้านความรับผิดชอบ (Accountability) และด้านสัจจะ (Trust)</p>	<p>2. ร้อยละ 85 ของนักศึกษาเกิดอัตลักษณ์คุณธรรมด้านวินัย หน้าที่ สามัคคี ด้านเสียสละ ด้านสัจจะและกตเวทียในระดับดีขึ้นไปคะแนนเฉลี่ยมากกว่า 3.51</p> <p>3. ร้อยละ ๘๕ ของนักศึกษาเกิดอัตลักษณ์จริยธรรมวิทยาลัยพยาบาลบรมราชชนนีสุราษฎร์ธานีด้านความสามัคคี (Unity) การเคารพนับถือ (Respect) และด้านความรับผิดชอบ (Accountability) และ ด้านสัจจะ (Trust) อยู่ในระดับดีขึ้นไป</p>	<p>2. ดำเนินการเขียนโครงการและเสนอโครงการเพื่อขออนุมัติโครงการ</p> <p>3. ประชุมคณะทำงานเพื่อชี้แจงรายละเอียดของกิจกรรม/การดำเนินงาน</p> <p>4. ติดต่อประสานงานกับหน่วยงานที่เกี่ยวข้องในการจัดโครงการและกิจกรรมต่างๆ</p> <p><b>ขั้นดำเนินงาน (Do)</b> <b>ระหว่างวันที่</b> ระหว่างวันที่ 16 ตุลาคม 2567 – 24 กันยายน 2568</p> <p><b>กิจกรรมที่ 1</b> <b>กิจกรรมวันพยาบาลแห่งชาติ</b></p> <p>1. นักศึกษาเข้าร่วมกิจกรรมวันพยาบาลแห่งชาติ ณ บริเวณลานวัฒนธรรม</p> <p>2. วางพานพุ่มเครื่องราชสักการะ (พานดอกไม้สด)</p>	<p>รุ่นที่ 39 จำนวน 138คน</p> <p>3. นักศึกษาหลักสูตรพยาบาลศาสตรบัณฑิต รุ่นที่ 38 จำนวน 138 คน</p> <p>4. นักศึกษาหลักสูตรพยาบาลศาสตรบัณฑิต รุ่นที่ 37 จำนวน 130 คน</p> <p>5. อาจารย์ที่เลี้ยง จำนวน 10 คน</p> <p>6. คณาจารย์ จำนวน 30 คน</p> <p>7. เจ้าหน้าที่ จำนวน 10 คน</p>	<p>2. นักศึกษาเกิดอัตลักษณ์บัณฑิต วินัย หน้าที่ สามัคคี เสียสละ สัจจะและกตเวทีย</p> <p>3. นักศึกษาเกิดอัตลักษณ์จริยธรรมวิทยาลัยพยาบาลบรมราชชนนีสุราษฎร์ธานีด้านความสามัคคี (Unity) การเคารพนับถือ (Respect) ด้านความรับผิดชอบ (Accountability) และด้านสัจจะ (Trust)</p>		<p>กิจกรรมที่ 2 รับหมวกและเข็มช้ นปี จำนวน 14,750 บาท</p> <p>กิจกรรมที่ 3 วันไหว้ครู จำนวน 9,750 บาท</p>			

วัตถุประสงค์	ตัวชี้วัดโครงการ	กิจกรรม/การดำเนินงาน	กลุ่มเป้าหมาย	ผลผลิต	ระยะเวลาดำเนินการ	แหล่งเงิน			
						งบประมาณ (ระบุหมวดเงินและระบุจำนวนรวม)	เงินรายได้ (จากแหล่งใดและระบุจำนวนรวม)	เงินจากหน่วยงานภายนอก	รวม
4. เพื่อส่งเสริมให้นักศึกษาเกิดสมรรถนะหลักของบัณฑิตพยาบาลด้านการคิดสร้างสรรค์และนวัตกรรม (Creative thinking and innovation)	คะแนนเฉลี่ยมากกว่า 3.51 4. ร้อยละ 85 ของนักศึกษาเกิดสมรรถนะหลักของบัณฑิตพยาบาลด้านการคิดสร้างสรรค์และนวัตกรรม (Creative thinking and innovation) อยู่ในระดับดีขึ้นไป คะแนนเฉลี่ยมากกว่า 3.51	3. กล่าว “อาศิรวาทราชสดุดี” เนื่องในวันพยาบาล 4. ร่วมร้องเพลงสรรเสริญพระบารมี <b>กิจกรรมที่ 2</b> <b>กิจกรรมรับหมวกและเข็มช้อนปี</b> 1. ออกแบบกิจกรรมและเสนอแนวคิด แผนการดำเนินงานต่อที่ประชุมคณะกรรมการบริหารของวิทยาลัย เพื่อขอข้อคิดเห็นและข้อเสนอแนะสำหรับการดำเนินกิจกรรม 2. แต่งตั้งคณะกรรมการดำเนินการกิจกรรมรับหมวกและเข็มช้อนปี ปีการศึกษา 2568 3. จัดทำกำหนดการกิจกรรมรับ		4. นักศึกษาเกิดสมรรถนะหลักของบัณฑิตพยาบาลด้านการคิดสร้างสรรค์และนวัตกรรม (Creative thinking and innovation)					

วัตถุประสงค์	ตัวชี้วัดโครงการ	กิจกรรม/การดำเนินงาน	กลุ่มเป้าหมาย	ผลผลิต	ระยะเวลา ดำเนินการ	แหล่งเงิน			
						งบประมาณ (ระบุมรดก เงินและระบุ จำนวนรวม )	เงินรายได้ (จากแหล่ง เงินและร ระบุจำนวน รวม)	เงินจากท หน่วยงาน ภายนอก	รวม
		<p>บหมวกและเข็มชั้นปี ปีการศึกษา 2568</p> <p>4. ประชุมคณะกรรมการกิจกร รมรับหมวกและเข็มชั้นปี ปีการศึกษา 2568</p> <p>5. ส่งหนังสือเชิญแขกผู้มีเกียรติ (ภายนอก) เข้าร่วมกิจกรรม</p> <p>6. มอบหมวก เข็มชั้นปี และตะเกียงมีสฟลอรันซ์ใน ดิงเกล</p> <p>7. บรรยายเกี่ยวกับ “ก้าวแรกแห่งวิชาชีพอพยาบาล”</p> <p>8. ร่วมร้องเพลงมาร์ชพยาบาล กล่าวปฏิญาณตน</p> <p><b>กิจกรรมที่ 3</b> <b>กิจกรรมวันไหว้ครู</b></p> <p>1. แต่งตั้งคณะกรรมการดำเนิน การกิจกรรมไหว้ครู ปีการศึกษา 2568</p>							

วัตถุประสงค์	ตัวชี้วัดโครงการ	กิจกรรม/การดำเนินงาน	กลุ่มเป้าหมาย	ผลผลิต	ระยะเวลาดำเนินการ	แหล่งเงิน			
						งบประมาณ (ระบุหมวดเงินและระบุจำนวนรวม)	เงินรายได้ (จากแหล่งใดและระบุจำนวนรวม)	เงินจากหน่วยงานภายนอก	รวม
		<p>2. แต่งตั้งคณะกรรมการตัดสินพานไหว้ครู</p> <p>3. การแสดงของนักศึกษาชมรมศิลปวัฒนธรรมและการแสดงดนตรีไทยจากชมรมดนตรีไทย</p> <p>4. ร่วมแสดงความกตัญญูกตเวที ให้เกียรติผู้อาวุโส ปฏิบัติตามประเพณีและวิถีที่ดั่งามของคนไทยโดยการมอบพานไหว้ครูและบรรยายความหมายของพานไหว้ครูแต่ละชั้นปี</p> <p>5. ประกาศรางวัลการประกวดพานไหว้ครู และมอบรางวัลผู้มีอัตลักษณ์วิทยาลัยดีเด่นแต่ละชั้นปี</p> <p><b>ขั้นสรุปและประเมินผลการดำเนินงาน (Check)</b> ระหว่างวันที่ ระหว่างวันที่ 25 – 30 กันยายน 2567</p>							

วัตถุประสงค์	ตัวชี้วัดโครงการ	กิจกรรม/การดำเนินงาน	กลุ่มเป้าหมาย	ผลผลิต	ระยะเวลาดำเนินการ	แหล่งเงิน			
						งบประมาณ (ระบุหมวดเงินและระบุจำนวนรวม)	เงินรายได้ (จากแหล่งใดและระบุจำนวนรวม)	เงินจากหน่วยงานภายนอก	รวม
		<p>1. ประเมินผลโครงการตามตัวชี้วัดความสำเร็จของโครงการ</p> <p>2. สรุปผลการดำเนินการจัดทำรายงาน และส่งรายงานการสรุปต่อผู้อำนวยการ</p> <p>ผ่านรองผู้อำนวยการด้านกิจการนักศึกษา</p> <p><b>ขั้นปรับปรุงการปฏิบัติงาน (Act)</b></p> <p>นำผลการประเมินงานและข้อเสนอแนะ</p> <p>ไปปรับปรุงพัฒนาในการจัดทำโครงการเชิงโครงการงานสืบสานวิชาชีพ ต่อไป</p>							

## รายละเอียดค่าใช้จ่าย

## กิจกรรมที่ 1 กิจกรรมวันพยาบาลแห่งชาติ (ไตรมาสที่ 1)

1. ค่าพานพุ่มดอกไม้สด	เป็นเงิน	1,000	บาท
2. ค่าจ้างตกแต่งสถานที่	เป็นเงิน	8,000	บาท
3. ค่าป้ายไวพจน์	เป็นเงิน	1,000	บาท
4. ค่าป้ายนิทรรศการสมเด็จพระเจ้า	เป็นเงิน	20,000	บาท
5. ค่าวัสดุอุปกรณ์			
- แฟ้มใส่คำกล่าว จำนวน 2 แฟ้ม แฟ้มละ 300 บาท	เป็นเงิน	600	บาท
- ผ้ารองพาน จำนวน 4 ผืน ผืนละ 225 บาท	เป็นเงิน	900	บาท
	รวมเป็นเงิน	31,500	บาท

## กิจกรรมที่ 2 กิจกรรมรับหมวกและเข็มชั้นปี (ไตรมาสที่ 4)

1. ค่าอาหารว่างและเครื่องดื่ม	เป็นเงิน	1,750	บาท
2. ค่าจ้างทำป้ายกิจกรรมรับหมวกและเข็มชั้นปี	เป็นเงิน	2,000	บาท
3. ค่าจ้างตกแต่งสถานที่	เป็นเงิน	10,000	บาท
4. ค่าป้ายไวพจน์	เป็นเงิน	1,000	บาท
	รวมเป็นเงิน	14,750	บาท

## กิจกรรมที่ 3 กิจกรรมวันไหว้ครู (ไตรมาสที่ 4)

1. ค่าอาหารว่างและเครื่องดื่ม	เป็นเงิน	1,750	บาท
2. ค่าจ้างทำป้ายกิจกรรมไหว้ครู	เป็นเงิน	1,500	บาท
3. ค่าจัดจ้างปริญญ์เกียรติบัตรนักศึกษา จำนวน 25 ใบ ใบละ 50 บาท	เป็นเงิน	1,250	บาท
4. ค่าวัสดุอุปกรณ์			
- ปากกา จำนวน 15 กระปุก กระปุกละ 300 บาท	เป็นเงิน	4,500	บาท
- กล่องใส่ซอง จำนวน 5 กล่อง กล่องละ 50 บาท	เป็นเงิน	250	บาท
- ซองใส่เกียรติบัตร (A4) จำนวน 25 ใบ ใบละ 20 บาท	เป็นเงิน	500	บาท

## แบบฟอร์มโครงการตามแผนปฏิบัติการประจำปีงบประมาณ พ.ศ. 2568 คณะพยาบาลศาสตร์ สถาบันพระบรมราชชนก

## วิทยาลัยพยาบาลบรมราชชนนี สุราษฎร์ธานี

ลำดับที่ 47	โครงการส่งเสริมและพัฒนาศักยภาพด้านนาฏศิลป์ของนักศึกษาพยาบาลศาสตรบัณฑิต	รหัสโครงการ FON-CuL-R15
ส่วนราชการ .....คณะพยาบาลศาสตร์.....		หน่วยงาน วิทยาลัยพยาบาลบรมราชชนนี สุราษฎร์ธานี
แผนงานตามพันธกิจ (เลือกได้เพียง 1 ข้อเท่านั้น) .. ด้านการผลิตและพัฒนาบุคลากร .. ด้านการวิจัยและนวัตกรรม .. ด้านการบริการวิชาการแก่สังคม <input checked="" type="checkbox"/> ด้านการส่งเสริมและทะนุบำรุงศิลปวัฒนธรรม <input type="checkbox"/> ด้านบริหารจัดการองค์กรสมรรถนะสูง		<b>ลักษณะ/ประเภทโครงการ</b> <input type="checkbox"/> โครงการเชิงกลยุทธ์ สบข. ตามกลยุทธ์ที่ ..... ของแผนยุทธศาสตร์สบข./แผนกลยุทธ์ด้านการเงิน/บุคคล/สารสนเทศ .. โครงการตามยุทธศาสตร์คณะ ตามประเด็นยุทธศาสตร์ที่.....กลยุทธ์ที่..... .. โครงการงานประจำตามพันธกิจ ..... <input type="checkbox"/> โครงการตามนโยบาย เรื่อง.....

วัตถุประสงค์	ตัวชี้วัดโครงการ	กิจกรรม/การดำเนินงาน	กลุ่มเป้าหมาย	ผลผลิต	ระยะเวลาดำเนินการ	แหล่งเงิน			
						งบประมาณ (ระบุหมวดเงินและระบุจำนวนรวม)	เงินรายได้ (จากแหล่งใดและระบุจำนวนรวม)	เงินจากหน่วยงานภายนอก	รวม
1. เพื่อส่งเสริมให้นักศึกษาเกิดความภาคภูมิใจในความเป็นไทย รักสถาบันพระมหากษัตริย์และประชาธิปไตย	1. ร้อยละ 85 ของนักศึกษาเกิดความภาคภูมิใจในความเป็นไทย รักสถาบันพระมหากษัตริย์และประชาธิปไตย อยู่ในระดับดีขึ้นไป คะแนนเฉลี่ยมากกว่า 3.51	<b>ขั้นวางแผน (plan) ระหว่างวันที่</b> ระหว่างวันที่ 1 - 15 ตุลาคม 2567 1.ประชุมนักศึกษาที่มีส่วนเกี่ยวข้อง ร่วมกับคณาจารย์ประจำชมรมและกลุ่มงานกิจการนักศึกษาและทะนุบำรุงศิลปวัฒนธรรม เพื่อวางแผนการออกแบบลักษณะกิจกรรม	1. นักศึกษาหลักสูตรพยาบาลศาสตรบัณฑิต รุ่นที่ 40 จำนวน 135 คน 2. นักศึกษาหลักสูตรพยาบาลศาสตรบัณฑิต รุ่นที่	1. นักศึกษาเกิดความภาคภูมิใจในความเป็นไทย รักสถาบันพระมหากษัตริย์และประชาธิปไตย	1 ตุลาคม 2567 – 30 กันยายน 2568		เงินรายได้สถาบันพระบรมราชชนก	กิจกรรมที่ 1 กิจกรรมส่งเสริมและพัฒนาศักยภาพด้านนาฏศิลป์ของนักศึกษา	40,000

วัตถุประสงค์	ตัวชี้วัดโครงการ	กิจกรรม/การดำเนินงาน	กลุ่มเป้าหมาย	ผลผลิต	ระยะเวลาดำเนินการ	แหล่งเงิน			
						งบประมาณ (ระบุหมวดเงินและระบุจำนวนรวม)	เงินรายได้ (จากแหล่งใดและระบุจำนวนรวม)	เงินจากหน่วยงานภายนอก	รวม
2. เพื่อส่งเสริมให้นักศึกษาเกิดอัตลักษณ์บัณฑิตด้านสามัคคี	2. ร้อยละ 85 ของนักศึกษาเกิดอัตลักษณ์บัณฑิตด้านสามัคคี อยู่ในระดับดีขึ้นไป คะแนนเฉลี่ยมากกว่า 3.51	2. ดำเนินการเขียนโครงการและเสนอโครงการเพื่อขออนุมัติโครงการ 3. ประชุมคณะทำงาน เพื่อชี้แจงรายละเอียดของกิจกรรม/การดำเนินงาน 4. ติดต่อประสานงานกับหน่วยงานที่เกี่ยวข้องในการจัดโครงการและกิจกรรมต่างๆ	39 จำนวน 138 คน 3. นักศึกษาหลักสูตรพยาบาลศาสตรบัณฑิต รุ่นที่ 38 จำนวน 138 คน	2. นักศึกษาเกิดอัตลักษณ์บัณฑิตด้านสามัคคี			พยาบาลศาสตรบัณฑิต จำนวน 40,000 บาท		
3. เพื่อส่งเสริมให้นักศึกษาเกิดสมรรถหลักของบัณฑิตพยาบาลด้านการประสานความร่วมมือ (Collaboration)	3. ร้อยละ 85 ของนักศึกษาเกิดสมรรถหลักของบัณฑิตพยาบาลด้านการประสานความร่วมมือ อยู่ในระดับดีขึ้นไป คะแนนเฉลี่ยมากกว่า 3.51	<b>ขั้นดำเนินงาน (Do) ระหว่างวันที่</b> ระหว่างวันที่ 16 ตุลาคม 2567 – 24 กันยายน 2568 <b>กิจกรรมที่ 1</b> กิจกรรมส่งเสริมและพัฒนาศักยภาพด้าน <b>นาฏศิลป์ของนักศึกษาพยาบาลศาสตรบัณฑิต</b> 1. สมาชิกในชมรมเลือกการแสดงและเพลงประกอบการแสดงจำนวน 2 การแสดง พร้อมทั้งศึกษาข้อมูลการแสดงและการประยุกต์การแสดงให้ร่วมสมัย 2. จัดหาวิทยากรในการให้ความรู้และฝึกซ้อมการแสดงตามที่ได้เลือกไว้	4. นักศึกษาหลักสูตรพยาบาลศาสตรบัณฑิต รุ่นที่ 37 จำนวน 130 คน 5. คณาจารย์ จำนวน 20 คน 6. เจ้าหน้าที่ จำนวน 10 คน	3. นักศึกษาเกิดสมรรถหลักของบัณฑิตพยาบาลด้านการประสานความร่วมมือ (Collaboration)			กิจกรรมที่ 2 กิจกรรมสืบสานวัฒนธรรม การแต่งกายผ้าไทย ไม่มีค่าใช้จ่าย		
4. เพื่อส่งเสริมให้นักศึกษาเกิดอัตลักษณ์จริยธรรมวิทยาลัยพยาบาลบรมราชชนนี สุราษฎร์ธานี ด้านสามัคคี (Unity)	4. ร้อยละ 85 ของนักศึกษาเกิดอัตลักษณ์จริยธรรมวิทยาลัยพยาบาลบรมราชชนนี สุราษฎร์			4. นักศึกษาเกิดอัตลักษณ์จริยธรรมวิทยาลัยพยาบาลบรมราชชนนี สุ			กิจกรรมที่ 3 กิจกรรมเลือกตั้งสโมสรนักศึกษา และการเลือกตั้งตามระบอบประชาธิปไตย ไม่มีค่าใช้จ่าย		

วัตถุประสงค์	ตัวชี้วัดโครงการ	กิจกรรม/การดำเนินงาน	กลุ่มเป้าหมาย	ผลผลิต	ระยะเวลาดำเนินการ	แหล่งเงิน			
						งบประมาณ (ระบุหมวดเงินและระบุจำนวนรวม)	เงินรายได้ (จากแหล่งใดและระบุจำนวนรวม)	เงินจากหน่วยงานภายนอก	รวม
	ธานี ด้านสามัคคี (Unity) อยู่ในระดับดีขึ้นไป คะแนนเฉลี่ยมากกว่า 3.51	<p>3. ตัวแทนสมาชิกในชมรมและผู้สนใจเข้าร่วมฝึกซ้อมการแสดงกับวิทยากร ทุกวันพุธ เวลา 18.00 – 20.00 น.</p> <p>4. ทุกวันพุธในคาบกิจกรรมชมรม สมาชิกร่วมกันทบทวนกระบวนการทำรำและฝึกซ้อมรำให้กับสมาชิกในชมรม</p> <p><b>กิจกรรมที่ 2 กิจกรรมสืบสานวัฒนธรรมการแต่งกายผ้าไทย</b></p> <p>1. แต่งกายด้วยผ้าไทย ทุกวันอังคารและวันพฤหัสบดี</p> <p><b>กิจกรรมที่ 3 กิจกรรมเลือกตั้งสโมสรนักศึกษา และการเลือกตั้งตามระบอบประชาธิปไตย</b></p> <p>1. นักศึกษาเข้ารับฟังแถลงนโยบายการเลือกตั้งสโมสรนักศึกษาและการเลือกตั้งตามระบอบประชาธิปไตย</p> <p>2. นักศึกษาร่วมกันใช้สิทธิ์ออกเสียงเลือกตั้งสโมสรนักศึกษา และเลือกตั้งระบอบประชาธิปไตย</p>		ราษฎร์ธานี ด้านสามัคคี (Unity)					

วัตถุประสงค์	ตัวชี้วัดโครงการ	กิจกรรม/การดำเนินงาน	กลุ่มเป้าหมาย	ผลผลิต	ระยะเวลา ดำเนินการ	แหล่งเงิน			
						งบประมาณ (ระบุหมวด เงินและระบุ จำนวน รวม)	เงินรายได้ (จากแหล่งใด และระบุ จำนวนรวม)	เงินจาก หน่วยงาน ภายนอก	รวม
		<p>ขั้นสรุปและประเมินผลการดำเนินงาน (Check) ระหว่างวันที่ ระหว่างวันที่ 25 – 30 กันยายน 2567</p> <ol style="list-style-type: none"> <li>ประเมินผลโครงการตามตัวชี้วัดความสำเร็จของโครงการ</li> <li>สรุปผลการดำเนินการ จัดทำรายงาน และส่งรายงานการสรุปต่อผู้อำนวยการ ผ่านรองผู้อำนวยการด้านกิจการนักศึกษา</li> </ol> <p>ขั้นปรับปรุงการปฏิบัติงาน (Act)</p> <p>นำผลการประเมินงานและข้อเสนอแนะ ไปปรับปรุงพัฒนาในการจัดทำ โครงการส่งเสริมและพัฒนาศักยภาพด้านนาฏศิลป์ของนักศึกษาพยาบาลศาสตรบัณฑิตต่อไป</p>							

## รายละเอียดค่าใช้จ่าย

กิจกรรมที่ 1 กิจกรรมส่งเสริมและพัฒนาศักยภาพด้านนาฏศิลป์ของนักศึกษาพยาบาลศาสตรบัณฑิต (ไตรมาสที่ 3)

1. ค่าชุดการแสดงสำหรับนักศึกษา	เป็นเงิน	30,000	บาท
2. ค่าอาจารย์พิเศษสอนนาฏศิลป์ (จำนวน 25 ชั่วโมง ชั่วโมงละ 400 บาท)	เป็นเงิน	10,000	บาท
รวมเป็นเงิน		40,000	บาท

กิจกรรมที่ 2 กิจกรรมสืบสานวัฒนธรรมการแต่งกายผ้าไทย (ไตรมาส 1 - 4)

(ไม่มีค่าใช้จ่าย)

กิจกรรมที่ 3 กิจกรรมเลือกตั้งสโมสรนักศึกษาและการเลือกตั้งตามระบบประชาธิปไตย (ไตรมาส 2)

(ไม่มีค่าใช้จ่าย)

## แบบฟอร์มโครงการตามแผนปฏิบัติการประจำปีงบประมาณ พ.ศ. 2568 คณะพยาบาลศาสตร์ สถาบันพระบรมราชชนก

## วิทยาลัยพยาบาลบรมราชชนนีสุราษฎร์ธานี

ลำดับที่ 48	โครงการบริหารจัดการงานประกันคุณภาพการศึกษาวิทยาลัยพยาบาลบรมราชชนนีสุราษฎร์ธานี	รหัสโครงการ FON-Adm-R16
ส่วนราชการ .....คณะพยาบาลศาสตร์.....		หน่วยงาน วิทยาลัยพยาบาลบรมราชชนนีสุราษฎร์ธานี
แผนงานตามพันธกิจ (เลือกได้เพียง 1 ข้อเท่านั้น) .. ด้านการผลิตและพัฒนาบุคลากร .. ด้านการวิจัยและนวัตกรรม .. ด้านการบริการวิชาการแก่สังคม .. ด้านการส่งเสริมและทะนุบำรุงศิลปวัฒนธรรม <input checked="" type="checkbox"/> ด้านบริหารจัดการองค์กรสมรรถนะสูง		ลักษณะ/ประเภทโครงการ <input type="checkbox"/> โครงการเชิงกลยุทธ์ สบข. ตามกลยุทธ์ที่ ..... ของแผนยุทธศาสตร์สบข./แผนกลยุทธ์ด้านการเงิน/บุคคล/สารสนเทศ .. โครงการตามยุทธศาสตร์คณะ ตามประเด็นยุทธศาสตร์ที่.....กลยุทธ์ที่..... <input checked="" type="checkbox"/> โครงการงานประจำตามพันธกิจ บริหารจัดการตามหลักธรรมาภิบาลสู่องค์กรสมรรถนะสูง <input type="checkbox"/> โครงการตามนโยบาย เรื่อง.....

วัตถุประสงค์	ตัวชี้วัดโครงการ	กิจกรรม/การดำเนินงาน	กลุ่มเป้าหมาย	ผลผลิต	ระยะเวลาดำเนินการ	แหล่งเงิน			
						งบประมาณ (ระบุหมวดเงินและระบุจำนวนรวม)	เงินรายได้ (จากแหล่งใดและระบุจำนวนรวม)	เงินจากหน่วยงานภายนอก	รวม
1. วิทยาลัยได้รับการประเมินคุณภาพการศึกษาระดับหลักสูตรและนำข้อเสนอแนะมาพัฒนาการดำเนินงาน	1.วิทยาลัยผลการประเมินคุณภาพการศึกษาระดับหลักสูตร	<b>ขั้นวางแผน (plan) ระหว่างวันที่ 1 - 15 ตุลาคม 2567</b> ดำเนินการดังนี้ 1. ศึกษาวิจัยทัศน์ กลยุทธ์ เป้าหมายของ วิทยาลัย คณะและสถาบันพระบรมราชชนก 2. ศึกษาตัวบ่งชี้ คำอธิบาย ข้อมูลที่ต้องการของหน่วยงานที่เกี่ยวข้อง 3. ออกแบบ/กำหนด/สรุปเป้าหมายรายละเอียดโครงการ	1. อาจารย์ ข้าราชการ และบุคลากรสายสนับสนุน จำนวน 100 คน 2. นักศึกษา ทุกชั้นปีจำนวน	วิทยาลัยมีการดำเนินงานบริหารหลักสูตรอย่างมีคุณภาพเป็นไปตามเกณฑ์ AUN-QA Version 4	1 ตุลาคม 2567- 31 สิงหาคม 2568	กิจกรรมที่ 1 งบประมาณหมวดเงินอุดหนุนเป็นเงิน 54,750 บาท			54,750 บาท

วัตถุประสงค์	ตัวชี้วัด โครงการ	กิจกรรม/การดำเนินงาน	กลุ่มเป้าหมาย	ผลผลิต	ระยะเวลา ดำเนินการ	แหล่งเงิน			
						งบประมาณ (ระบุหมวด เงินและระบุ จำนวน รวม)	เงิน รายได้ (จาก แหล่งใด และระบุ จำนวน รวม)	เงินจาก หน่วยงาน ภายนอก	รวม
ระบบและกลไก การประกัน คุณภาพการศึกษา ที่ครอบคลุมตาม เกณฑ์มาตรฐาน	Version 4 ประจำปี การศึกษา 2567 เท่ากับ 4 2.วิทยาลัยมี การ ดำเนินงาน ทุกขั้นตอน ตามระบบ และกลไก การประกัน คุณภาพ การศึกษา ของวิทยาลัย	4. กำหนดแผนการดำเนินการ ออกแบบกิจกรรม 5. จัดทำโครงการและขออนุมัติ 6) ส่งบันทึกขอซื้อขอจ้าง ยืมเงิน ดำเนินการจัดซื้อจัดจ้าง 7) ประธานผู้รับผิดชอบตัวบ่งชี้เขียน รายงานการประเมินตนเอง จัดเตรียม เอกสารหลักฐานตามรายงานการ ประเมินตนเอง ชั้นดำเนินงาน (Do) ระหว่างวันที่ 16 ตุลาคม 2567- 15 สิงหาคม 2568 ดังนี้ กิจกรรมที่ 1 กิจกรรมการประเมิน คุณภาพการศึกษาระดับหลักสูตรตาม เกณฑ์ประกันคุณภาพการศึกษา AUN- QA 1. นำเสนอรายงานการประเมินตนเอง 2. รับการตรวจสอบรายงาน เอกสาร จากคณะกรรมการผู้ประเมินคุณภาพ การศึกษา 3. รับการสัมภาษณ์จากคณะกรรมการ ผู้ประเมินคุณภาพการศึกษา	541 คน						

วัตถุประสงค์	ตัวชี้วัด โครงการ	กิจกรรม/การดำเนินงาน	กลุ่มเป้าหมาย	ผลผลิต	ระยะเวลา ดำเนินการ	แหล่งเงิน			
						งบประมาณ (ระบุหมวด เงินและระบุ จำนวน รวม)	เงิน รายได้ (จาก แหล่งใด และระบุ จำนวน รวม)	เงินจาก หน่วยงาน ภายนอก	รวม
		<p>4. รับฟังข้อเสนอแนะจาก คณะกรรมการผู้ประเมินคุณภาพ การศึกษา</p> <p><b>กิจกรรมที่ 2</b> กิจกรรมพัฒนาการ ดำเนินงานตามระบบและกลไกการ ประเมินคุณภาพการศึกษาตามเกณฑ์ประกัน คุณภาพการศึกษา AUN-QA ระยะที่ 1</p> <p>1. ทบทวนคำสั่งแต่งตั้งคณะกรรมการ กำกับติดตามและประเมินการ ดำเนินการประกันคุณภาพระดับ หลักสูตร</p> <p>2. ทบทวนนโยบายและขั้นตอนการ ปฏิบัติงาน</p> <p>3. ทบทวนแนวทางการดำเนินงานตาม เกณฑ์และข้อกำหนด แบบฟอร์มและ เอกสารในการดำเนินงาน</p> <p>4. จัดทำแผนการพัฒนาตามผลการ ประเมินคุณภาพภายใน (Improvement plan)</p> <p>5. ประชาสัมพันธ์ระบบและกลไกการ ประกันคุณภาพการศึกษา</p>							

วัตถุประสงค์	ตัวชี้วัด โครงการ	กิจกรรม/การดำเนินงาน	กลุ่มเป้าหมาย	ผลผลิต	ระยะเวลา ดำเนินการ	แหล่งเงิน			
						งบประมาณ (ระบุหมวด เงินและระบุ จำนวน รวม)	เงิน รายได้ (จาก แหล่งใด และระบุ จำนวน รวม)	เงินจาก หน่วยงาน ภายนอก	รวม
		<p>6. ให้ความรู้การดำเนินงานตามเกณฑ์ การประกันคุณภาพการศึกษาระดับ หลักสูตรแก่อาจารย์ เจ้าหน้าที่และนักศึกษา</p> <p>7. ติดตามการดำเนินงานการ ดำเนินงานตามเกณฑ์คุณภาพ การศึกษาระดับหลักสูตร</p> <p>8. จัดทำรายงานผลติดตามการ ดำเนินงานตามเกณฑ์การประกัน คุณภาพการศึกษาระดับหลักสูตร</p> <p>9. นำผลการติดตามการดำเนินงานการ ประกันคุณภาพการศึกษาระดับ หลักสูตรเข้าพิจารณาในคณะ กรรมการบริหารวิทยาลัยเพื่อรับฟัง ข้อเสนอแนะ</p> <p><b>กิจกรรมที่ 3</b> กิจกรรมพัฒนาการ ดำเนินงานตามระบบและกลไกการประ สิทธิภาพการศึกษาตามเกณฑ์ประกัน คุณภาพการศึกษา AUN-QA ระยะที่ 2</p> <p>1. ประเมินการดำเนินงานตามเกณฑ์ คุณภาพการศึกษาระดับหลักสูตรโดย คณะกรรมการกำกับติดตาม</p>							

วัตถุประสงค์	ตัวชี้วัด โครงการ	กิจกรรม/การดำเนินงาน	กลุ่มเป้าหมาย	ผลผลิต	ระยะเวลา ดำเนินการ	แหล่งเงิน			
						งบประมาณ (ระบุหมวด เงินและระบุ จำนวน รวม)	เงิน รายได้ (จาก แหล่งใด และระบุ จำนวน รวม)	เงินจาก หน่วยงาน ภายนอก	รวม
		<p>และประเมินการดำเนินการประกัน คุณภาพระดับหลักสูตร</p> <p>2. จัดทำรายงานผลการประเมินการ ดำเนินงานตามเกณฑ์การประกัน คุณภาพการศึกษาระดับหลักสูตร</p> <p>3. จัดทำรายงานการประเมินตนเอง ของวิทยาลัยปีการศึกษา ๒๕๖6 ระดับ หลักสูตร</p> <p><b>ขั้นสรุปและประเมินผลการดำเนินงาน (Check) ระหว่างวันที่ 16-31 สิงหาคม 2568</b></p> <p>1. ประเมินผลการดำเนินโครงการตาม ตัวชี้วัดความสำเร็จโครงการ</p> <p>2. จัดทำรายงานสรุปผลการจัด โครงการ</p> <p>3. ส่งรายงานสรุปการจัดทำโครงการ เสนอต่อผู้อำนวยการ</p> <p><b>ขั้นปรับปรุงการปฏิบัติงาน (Act)</b> นำผลการประเมินมาพัฒนาปรับปรุง ระบบและกลไกการประกันคุณภาพ การศึกษาภายในวิทยาลัย และจัดทำ แผนพัฒนาคุณภาพ (Improvement Plan) ปีการศึกษา 2567</p>							

### รายละเอียดค่าใช้จ่าย

กิจกรรมที่ 1 กิจกรรมการประเมินคุณภาพการศึกษาระดับหลักสูตรตามเกณฑ์ประกันคุณภาพการศึกษา AUN-QA

- 1) ค่าอาหารว่างและเครื่องดื่ม  
(35 บาท x 60 คน x 4 มื้อ) = 8,400 บาท
  - 2) ค่าอาหารกลางวัน  
(120 บาท x 60 คน x 2 มื้อ) = 14,400 บาท
  - 3) ค่าพาหนะเดินทางคณะกรรมการผู้ประเมินคุณภาพการศึกษา  
(7,000 บาท x 3 คน) = 21,000 บาท
  - 4) ค่าที่พักวิทยากร  
(1,000 บาท x 3 คน x 2 คืน) = 6,000 บาท
  - 5) ค่าถ่ายเอกสาร  
(7,000 แผ่น x 0.35 บาท) = 2,450 บาท
  - 6) ค่าเย็บเล่มเข้าปก  
(100 บาท x 15 เล่ม) = 1,500 บาท
  - 7) ค่าป้ายไว้นิล  
(1 แผ่น x 1,000 บาท) = 1,000 บาท
- รวมทั้งสิ้น 54,750 บาท

กิจกรรมที่ 2 กิจกรรมพัฒนาการดำเนินงานตามระบบและกลไกการประกันคุณภาพการศึกษาตามเกณฑ์ประกันคุณภาพการศึกษา AUN-QA ระยะที่ 1  
ไม่ใช้งบประมาณ

กิจกรรมที่ 3 กิจกรรมพัฒนาการดำเนินงานตามระบบและกลไกการประกันคุณภาพการศึกษาตามเกณฑ์ประกันคุณภาพการศึกษา AUN-QA ระยะที่ 2  
ไม่ใช้งบประมาณ

## แบบฟอร์มโครงการตามแผนปฏิบัติการประจำปีงบประมาณ พ.ศ. 2568 คณะพยาบาลศาสตร์ สถาบันพระบรมราชชนก

## วิทยาลัยพยาบาลบรมราชชนนี สุราษฎร์ธานี

ลำดับที่ 49	(ชื่อโครงการของวิทยาลัย) โครงการบริหารงานทรัพยากรบุคคล (HRM: สรรหา, บริหารภาระงาน, บริหารอัตราว่าง)	รหัสโครงการ FON-Adm-R18
ส่วนราชการ .....คณะพยาบาลศาสตร์.....		หน่วยงาน วิทยาลัยพยาบาลบรมราชชนนี สุราษฎร์ธานี
แผนงานตามพันธกิจ (เลือกได้เพียง 1 ข้อเท่านั้น) <input checked="" type="checkbox"/> ด้านการผลิตและพัฒนาบุคลากร <input type="checkbox"/> ด้านการวิจัยและนวัตกรรม <input type="checkbox"/> ด้านการบริการวิชาการแก่สังคม <input type="checkbox"/> ด้านการส่งเสริมและทะนุบำรุงศิลปวัฒนธรรม <input type="checkbox"/> ด้านบริหารจัดการองค์กรสมรรถนะสูง		<b>ลักษณะ/ประเภทโครงการ</b> <input type="checkbox"/> โครงการเชิงกลยุทธ์ สบข. ตามกลยุทธ์ที่ ..... ของแผนยุทธศาสตร์สบข./แผนกลยุทธ์ด้านการเงิน/บุคคล/สารสนเทศ <input type="checkbox"/> โครงการตามยุทธศาสตร์คณะ ตามประเด็นยุทธศาสตร์ที่.....กลยุทธ์ที่..... <input type="checkbox"/> โครงการงานประจำตามพันธกิจ ..... <input type="checkbox"/> โครงการตามนโยบาย เรื่อง.....

วัตถุประสงค์	ตัวชี้วัดโครงการ	กิจกรรม/การดำเนินงาน	กลุ่มเป้าหมาย	ผลผลิต	ระยะเวลาดำเนินการ	แหล่งเงิน			
						งบประมาณดำเนินงาน	เงินรายได้สถาบันพระบรมราชชนก	เงินจากหน่วยงานภายนอก	รวม
1.เพื่อบริหารจัดการบุคลากรสายสนับสนุนด้านการผลิตบัณฑิต 2.เพื่อบริหารจัดการบุคลากรสายสนับสนุนด้าน	1. ร้อยละ 100 ของจำนวนบุคลากรด้านการผลิตบัณฑิต ได้รับสนับสนุนงบประมาณ	<b>ขั้นวางแผน (plan)</b> ระหว่างวันที่ 1 -15 ตุลาคม 2567 1. แลกเปลี่ยนเรียนรู้ เพื่อออกแบบ/กำหนด/สรุป เป้าหมาย รายละเอียด การจัดทำโครงการ 2. ประชุมคณะทำงานเพื่อวางแผนการดำเนินงาน ชี้แจงแนวทางการดำเนินงานให้ผู้เกี่ยวข้องทราบ	1.บุคลากรกลุ่มสายสนับสนุนด้านการผลิตบัณฑิต 2. บุคลากรสายสนับสนุนด้านการวิจัยและพัฒนานวัตกรรม		1 ตุลาคม 2567 – 30 กันยายน 2568				

วัตถุประสงค์	ตัวชี้วัด โครงการ	กิจกรรม/การดำเนินงาน	กลุ่มเป้าหมาย	ผลผลิต	ระยะเวลา ดำเนินการ	แหล่งเงิน			
						งบประมาณ ดำเนินงาน	เงินรายได้ สถาบันพระ บรมราช ชนก	เงินจาก หน่วยงาน ภายนอก	รวม
การวิจัยและ พัฒนานวัตกรรม 3.เพื่อบริหาร จัดการบุคลากร สายสนับสนุนด้าน การบริการ วิชาการ 4.เพื่อบริหาร จัดการบุคลากร สายสนับสนุนด้าน การทำนุบำรุง ศิลปวัฒนธรรม ไทย 5. เพื่อบริหาร จัดการบุคลากร สายสนับสนุนด้าน การบริหารองค์กร	2. ร้อยละ 100 ของจำนวน บุคลากรสาย สนับสนุนด้าน การวิจัยและ พัฒนา นวัตกรรม ได้รับการ สนับสนุน งบประมาณ 3. ร้อยละ 100 ของจำนวน บุคลากรสาย สนับสนุนด้าน การบริการ วิชาการได้รับ การสนับสนุน งบประมาณ 4. ร้อยละ 100 ของจำนวน บุคลากรสาย สนับสนุนด้าน การทำนุบำรุง	3. เขียนโครงการ และเสนอ โครงการเพื่อขออนุมัติ  <b>ชั้นดำเนินงาน (Do)</b> ระหว่างวันที่ 16 ตุลาคม 2567 – 30 กันยายน 2568 <b>กิจกรรมที่ 1</b> ค่าจ้าง ประกอบด้วย 1.1 ค่าตอบแทนผู้อำนวยการ 1.2 ค่าจ้างพนักงานสถาบัน 1.3 ค่าจ้างลูกจ้างชั่วคราว 1.4 ค่าตอบแทนพิเศษ พตส.ของ อาจารย์ 45 คน <b>กิจกรรมที่ 2</b> ค่าตอบแทน ประกอบด้วย เงินสมทบ ประกันสังคม ค่าตอบแทน เจ้าหน้าที่ เงินสมทบกองทุนสำรอง เลี้ยงชีพของนายจ้าง ค่าเบี้ย ประชุม ค่าตอบแทนกรรมการชุด ต่างๆ ค่าตอบแทนพตส. ค่าตอบแทนพพศ.	3. บุคลากรสาย สนับสนุนด้าน การบริการ วิชาการ 4. บุคลากรสาย สนับสนุนด้าน การทำนุบำรุง 5. บุคลากรสาย สนับสนุนด้าน การบริหาร องค์กร			636,000.-	105,600.- 6,662,640.- 733,320.- 162,000.-		105,600.- 6,662,640 733,320.- 798,000.-

วัตถุประสงค์	ตัวชี้วัด โครงการ	กิจกรรม/การดำเนินงาน	กลุ่มเป้าหมาย	ผลผลิต	ระยะเวลา ดำเนินการ	แหล่งเงิน			
						งบประมาณ ดำเนินงาน	เงินรายได้ สถาบันพระ บรมราช ชนก	เงินจาก หน่วยงาน ภายนอก	รวม
	ศิลปวัฒนธรรม ไทยได้รับการ สนับสนุน งบประมาณ 5. ร้อยละ 100 ของจำนวน บุคลากรสาย สนับสนุนด้าน การบริหาร องค์กรไทย ได้รับการ สนับสนุน	<p>2.1 เงินสมทบประกันสังคมพสบ.</p> <p>2.2 เงินสมทบประกันสังคมลูกจ้าง ชั่วคราว</p> <p>2.3 เงินประกันสังคมพนักงาน ราชการ</p> <p>2.4 เงินสมทบกองทุนสำรองเลี้ยง ชีพ</p> <p><b>ขั้นสรุปและประเมินผลการ ดำเนินงาน (Check)</b> ระหว่างวันที่ 1 -15 กันยายน 2568</p> <p>1. ประเมินผลโครงการตามตัวชี้วัด ความสำเร็จของโครงการ</p> <p>2. สรุปผลการดำเนินการ จัดทำ รายงาน และส่งรายงานการสรุป ต่อผู้อำนวยการ</p> <p><b>ขั้นปรับปรุงการปฏิบัติงาน (Act)</b> นำผลการประเมิน ไปปรับปรุง พัฒนากิจกรรมสนับสนุนการ</p>				33,324.-	333,132.-		333,132.-
							36,666.-		36,666.-
									33,324.-
							27,867.-		27,867

วัตถุประสงค์	ตัวชี้วัด โครงการ	กิจกรรม/การดำเนินงาน	กลุ่มเป้าหมาย	ผลผลิต	ระยะเวลา ดำเนินการ	แหล่งเงิน			
						งบประมาณ ดำเนินงาน	เงินรายได้ สถาบันพระ บรมราช ชนก	เงินจาก หน่วยงาน ภายนอก	รวม
		ดำเนินการ ในกิจกรรมเพื่อบริหาร จัดการบุคลากรด้านการผลิต บัณฑิต การบริหารจัดการ บุคลากรสายสนับสนุน เพื่อรองรับ ภารกิจ นโยบาย ยุทธศาสตร์ของ วิทยาลัยให้เป็นไปตามเป้าหมายใน ปีงบประมาณ 2568 ต่อไป  รวมเงิน				669,234.-	8,061,225.-		8,730,459

### รายละเอียดค่าใช้จ่าย

#### กิจกรรมที่ 1 ค่าจ้าง ประกอบด้วย

- 1.1 ค่าตอบแทนผู้อำนวยการ จำนวน 12 เดือน เดือนละ 8,800 เป็นเงิน 105,600 บาท
- 1.2 ค่าจ้างพนักงานสถาบัน 34 คน เป็นเงิน 6,662,640 บาท
- 1.3 ค่าจ้างลูกจ้างชั่วคราว จำนวน 4 คน เป็นเงิน 733,320 บาท
- 1.4 ค่าตอบแทนพิเศษ พตส.ของอาจารย์ 45 คน เป็นเงิน 798,000 บาท (เป็นเงินงบดำเนินงาน 636,000 บาท และเงินรายได้ 162,000 บาท)

กิจกรรมที่ 2 ค่าตอบแทน ประกอบด้วย เงินสมทบประกันสังคม ค่าตอบแทนเจ้าหน้าที่ เงินสมทบกองทุนสำรองเลี้ยงชีพของนายจ้าง ค่าเบี้ยประชุม ค่าตอบแทนกรรมการชุดต่างๆ ค่าตอบแทนพตส. ค่าตอบแทนพพศ.

2.1 เงินสมทบประกันสังคมพสบ. เป็นเงิน 333,132 บาท

2.2 เงินสมทบประกันสังคมลูกจ้างชั่วคราว เป็นเงิน 36,666 บาท

2.3 เงินประกันสังคมพนักงานราชการ เป็นเงิน 33,234 บาท

2.4 เงินสมทบกองทุนสำรองเลี้ยงชีพ เป็นเงิน 27,867 บาท

## แบบฟอร์มโครงการตามแผนปฏิบัติการประจำปีงบประมาณ พ.ศ. 2568 คณะพยาบาลศาสตร์ สถาบันพระบรมราชชนก

## วิทยาลัยพยาบาลบรมราชชนนี สุราษฎร์ธานี

ลำดับที่ 50	โครงการดำเนินการเพื่อการประเมินคุณธรรมและความโปร่งใสในการดำเนินงานของหน่วยงานภาครัฐ วิทยาลัยพยาบาลบรมราชชนนี สุราษฎร์ธานี	รหัสโครงการ FON-Adm-R17
ส่วนราชการ .....คณะพยาบาลศาสตร์.....		หน่วยงาน วิทยาลัยพยาบาลบรมราชชนนี สุราษฎร์ธานี
แผนงานตามพันธกิจ (เลือกได้เพียง 1 ข้อเท่านั้น) <input type="checkbox"/> ด้านการผลิตและพัฒนาบุคลากร <input type="checkbox"/> ด้านการวิจัยและนวัตกรรม <input type="checkbox"/> ด้านการบริการวิชาการแก่สังคม <input type="checkbox"/> ด้านการส่งเสริมและทะนุบำรุงศิลปวัฒนธรรม <input checked="" type="checkbox"/> ด้านบริหารจัดการองค์กรสมรรถนะสูง		<b>ลักษณะ/ประเภทโครงการ</b> <input type="checkbox"/> โครงการเชิงกลยุทธ์ สบช. ตามกลยุทธ์ที่ ..... ของแผนยุทธศาสตร์สบช./แผนกลยุทธ์ด้านการเงิน/บุคคล/สารสนเทศ <input type="checkbox"/> โครงการตามยุทธศาสตร์คณะ ตามประเด็นยุทธศาสตร์ที่.....กลยุทธ์ที่..... <input type="checkbox"/> โครงการงานประจำตามพันธกิจ ..... <input type="checkbox"/> โครงการตามนโยบาย เรื่อง.....

วัตถุประสงค์	ตัวชี้วัดโครงการ	กิจกรรม/การดำเนินงาน	กลุ่มเป้าหมาย		ระยะเวลาดำเนินการ	แหล่งเงิน			
						งบประมาณ (ระบุหมวดเงินและระบุจำนวนรวม)	เงินรายได้ (จากแหล่งใดและระบุจำนวนรวม)	เงินจากหน่วยงานภายนอก	รวม
1) เพื่อเสริมสร้างความรู้ความเข้าใจในการประเมินคุณธรรมและความโปร่งใส (ITA) 2) เพื่อชี้แจงเกณฑ์การประเมินคุณธรรมและความโปร่งใส	วิทยาลัยฯ ผ่านการประเมินคุณธรรมและความโปร่งใสในกา รดำเนินงานของหน่วยงานภาครัฐ ระดับวิทยาลัย	<b>ชั้นวางแผน (plan) ระหว่างวันที่</b> ระหว่างวันที่ 1 - 15 ตุลาคม 2567  1) ศึกษาวิจัยทัศน์ กลยุทธ์ เป้าหมายของวิทยาลัยฯ คณะ/หรือ สบช. 2) ศึกษาตัวบ่งชี้ คำอธิบาย ข้อมูลที่ต้องการของหน่วยงานที่เกี่ยวข้อง	อาจารย์ เจ้าหน้าที่ และนักศึกษา จำนวน 743 คน	1) ผู้บริหารและบุคลากรที่รับผิดชอบมีความรู้ความเข้าใจในหลักการและเหตุผลของการประเมินคุณธรรมและความโปร่งใสการดำเนินงานของหน่วย	1 ตุลาคม 2567 - 15 กันยายน 2568		รายได้ผลิต พยบ. 3,000.-		3,000.-

วัตถุประสงค์	ตัวชี้วัดโครงการ	กิจกรรม/การดำเนินงาน	กลุ่มเป้าหมาย	ระยะเวลาดำเนินการ	แหล่งเงิน				
					งบประมาณ (ระบุหมวดเงินและระบุจำนวนรวม)	เงินรายได้ (จากแหล่งใดและระบุจำนวนรวม)	เงินจากหน่วยงานภายนอก	รวม	
(ITA) และเตรียมความพร้อมการประเมินผลด้านคุณธรรมและความโปร่งใสในการดำเนินงาน	ไม่น้อยกว่า 80	3) ออกแบบ/กำหนด/สรุปเป้าหมายรายละเอียดโครงการร่วมกับนักศึกษาทีมสโมสรนักศึกษา อาจารย์งานกิจกรรมพัฒนานักศึกษาฯ 4) กำหนดแผนการดำเนินการออกแบบกิจกรรม 5) ดำเนินการเขียนโครงการและเสนอโครงการเพื่ออนุมัติ		งานภาครัฐตลอดจนให้ความสำคัญและมีส่วนร่วมในการเข้ารับประเมิน					
3) เพื่อปลูกฝังความรู้ความเข้าใจเสริมสร้าง ความโปร่งใสในการนำนโยบายด้านทุจริตและประพฤติมิชอบแก่บุคลากร นักศึกษา ไปสู่การปฏิบัติอย่างมีประสิทธิภาพ		<b>ชั้นดำเนินงาน (Do) ระหว่างวันที่ 16 – 31 สิงหาคม 2568</b> 1) กำหนดปฏิทินการดำเนินงาน เพื่อให้บุคลากรได้วางแผนการทำงาน 2) ประชาสัมพันธ์นโยบายด้านทุจริตและประพฤติมิชอบแก่บุคลากร นักศึกษา							
		<b>ชั้นสรุปและประเมินผลการดำเนินงาน (Check) ระหว่างวันที่</b>							

วัตถุประสงค์	ตัวชี้วัดโครงการ	กิจกรรม/การดำเนินงาน	กลุ่มเป้าหมาย		ระยะเวลาดำเนินการ	แหล่งเงิน			
						งบประมาณ (ระบุหมวดเงินและระบุจำนวนรวม)	เงินรายได้ (จากแหล่งใดและระบุจำนวนรวม)	เงินจากหน่วยงานภายนอก	รวม
		1 – 15 ก.ย.2568 1) ประเมินผลการดำเนินโครงการตามตัวชี้วัดความสำเร็จโครงการ 2) จัดทำรายงานสรุปผลการจัดโครงการ 3) ส่งรายงานสรุปการจัดทำโครงการเสนอผู้อำนวยการ <u>ชั้นปรับปรุงการปฏิบัติงาน (Act)</u> นำผลการประเมิน ไปปรับปรุงในการพัฒนาต่อไป							

#### รายละเอียดค่าใช้จ่าย

- ค่าจ้างจัดทำโปรเตอร์ประชาสัมพันธ์ จำนวน 1 แผ่น เป็นเงิน 3,000 บาท  
รวมทั้งสิ้น 3,000 บาท  
(สามพันบาทถ้วน)

## แบบฟอร์มโครงการตามแผนปฏิบัติการประจำปีงบประมาณ พ.ศ. 2568 คณะพยาบาลศาสตร์ สถาบันพระบรมราชชนก

## วิทยาลัยพยาบาลบรมราชชนนี สุราษฎร์ธานี

ลำดับที่ 51	(ชื่อโครงการของวิทยาลัย) โครงการบริหารจัดการความเสี่ยงและควบคุมภายในของวิทยาลัย ปีงบประมาณ 2568	รหัสโครงการ FON-Adm-R17
ส่วนราชการ .....คณะพยาบาลศาสตร์.....		หน่วยงาน วิทยาลัยพยาบาลบรมราชชนนี สุราษฎร์ธานี
แผนงานตามพันธกิจ (เลือกได้เพียง 1 ข้อเท่านั้น) .. ด้านการผลิตและพัฒนาบุคลากร .. ด้านการวิจัยและนวัตกรรม .. ด้านการบริการวิชาการแก่สังคม .. ด้านการส่งเสริมและทะนุบำรุงศิลปวัฒนธรรม R ด้านบริหารจัดการองค์กรสมรรถนะสูง		ลักษณะ/ประเภทโครงการ <input type="checkbox"/> โครงการเชิงกลยุทธ์ สบข. ตามกลยุทธ์ที่ ..... ของแผนยุทธศาสตร์สบข./แผนกลยุทธ์ด้านการเงิน/บุคคล/สารสนเทศ .. โครงการตามยุทธศาสตร์คณะ ตามประเด็นยุทธศาสตร์ที่.....กลยุทธ์ที่..... R โครงการงานประจำตามพันธกิจ ด้านบริหารจัดการตามหลักธรรมาภิบาลสู่องค์กรสมรรถนะสูง <input type="checkbox"/> โครงการตามนโยบาย เรื่อง.....

วัตถุประสงค์	ตัวชี้วัดโครงการ	กิจกรรม/การดำเนินงาน	กลุ่มเป้าหมาย	ผลผลิต	ระยะเวลาดำเนินการ	แหล่งเงิน			
						งบประมาณ (ระบุหมวดเงินและระบุจำนวนรวม)	เงินรายได้ (จากแหล่งใดและระบุจำนวนรวม)	เงินจากหน่วยงานภายนอก	รวม
1. เพื่อดำเนินการแต่งตั้งคณะกรรมการบริหารความเสี่ยงและควบคุมภายในและคณะทำงานบริหารความเสี่ยงและควบคุม	1. มีคณะกรรมการบริหารความเสี่ยงและคณะทำงานบริหารความเสี่ยงและควบคุมภายในประจำปีงบประมาณ 2568	<b>ขั้นวางแผน (plan) ระหว่างวันที่</b> 1-31 ตุลาคม 2567  <b>ขั้นดำเนินงาน (Do) ระหว่างวันที่</b> 1 พฤศจิกายน 2567 ถึง 15 สิงหาคม 2568	1. อาจารย์จำนวน 40 คน 2. ข้าราชการและบุคลากรสายสนับสนุนจำนวน 28 คน	วิทยาลัยพยาบาลบรมราชชนนี สุราษฎร์ธานี มีการควบคุมภายในและบริหารความเสี่ยงที่ครบถ้วนและครอบคลุมการดำเนินงานของด้าน/กลุ่ม	1 ตุลาคม 2567 ถึง 31 สิงหาคม 2568	หมวดอุดหนุนจำนวน 4,000 บาท	-	-	4,000 บาท

วัตถุประสงค์	ตัวชี้วัดโครงการ	กิจกรรม/การดำเนินงาน	กลุ่มเป้าหมาย	ผลผลิต	ระยะเวลา ดำเนินการ	แหล่งเงิน			
						งบประมาณ (ระบุหมวด เงินและระบุ จำนวน รวม)	เงิน รายได้ (จาก แหล่งใด และระบุ จำนวน รวม)	เงินจาก หน่วยงาน ภายนอก	รวม
ภายใน ประจำปี งบประมาณ 2568 2. เพื่อจัดทำ ขั้นตอนการ ปฏิบัติงานของ วิทยาลัยที่เป็น ปัจจุบัน 3. เพื่อดำเนินการ จัดทำแผนบริหาร ความเสี่ยงและ ควบคุมภายใน ปีงบประมาณ 2568 4. เพื่อติดตามการ ดำเนินงานตาม แผนบริหารความ เสี่ยงและควบคุม ภายใน ปีงบประมาณ 2568 5. เพื่อประเมินผล การดำเนินงานตาม แผนบริหารความ	2. มีเล่มคู่มือ ขั้นตอนปฏิบัติงานที่ เป็นปัจจุบัน 3. มีแผนบริหาร ความเสี่ยงและ ควบคุมภายใน ปีงบประมาณ 2568 4. มีรายงานติดตาม การดำเนินงานตาม แผนบริหารความ เสี่ยงและควบคุม ภายใน ปีงบประมาณ 2568 5. มีรายงาน ประเมินผลการ ดำเนินงานตามแผน บริหารความเสี่ยง และควบคุมภายใน	<b>กิจกรรมที่ 1</b> ดำเนินงานตามแผน บริหารความเสี่ยงและควบคุมภายใน ปีงบประมาณ 2568 <b>กิจกรรมที่ 2</b> ติดตามดำเนินงานตาม แผนบริหารความเสี่ยงและควบคุม ภายใน ปีงบประมาณ 2568 รอบ 6 เดือน และรอบ 12 เดือน <b>กิจกรรมที่ 3</b> ประเมินผลการ ดำเนินงานตามแผนบริหารความเสี่ยง และควบคุมภายใน ปีงบประมาณ 2568  <b>ขั้นสรุปและประเมินผลการ ดำเนินงาน (Check) ระหว่างวันที่</b> 16 - 31 สิงหาคม 2568  <b>ขั้นปรับปรุงการปฏิบัติงาน (Act)</b> ใช้เพื่อการควบคุมความเสี่ยงที่อาจ เกิดขึ้นในอนาคต และวางแผนการ ควบคุมภายในให้ครอบคลุมและเกิด ประสิทธิภาพ และพัฒนาโครงการ		งาน และสามารถ ผลักดัน ความสำเร็จของ การดำเนินงาน ตามวิสัยทัศน์ได้ โดยไม่เกิดการ สูญเสียหรือความ เสียหายต่อ ทรัพย์สินและชีวิต ของบุคลากรและ นักศึกษาของ วิทยาลัยพยาบาล บรมราชชนนี สุ ราษฎร์ธานี					

วัตถุประสงค์	ตัวชี้วัดโครงการ	กิจกรรม/การดำเนินงาน	กลุ่มเป้าหมาย	ผลผลิต	ระยะเวลา ดำเนินการ	แหล่งเงิน			
						งบประมาณ (ระบุหมวด เงินและระบุ จำนวน รวม)	เงิน รายได้ (จาก แหล่งใด และระบุ จำนวน รวม)	เงินจาก หน่วยงาน ภายนอก	รวม
เสี่ยงและควบคุม ภายใน ประจำปี งบประมาณ 2568	ประจำปี งบประมาณ 2568	พัฒนาการดำเนินงานด้านการควบคุม ภายใน ปีงบประมาณ 2569							

## รายละเอียดค่าใช้จ่าย

1)	ค่าถ่ายเอกสารเล่มขั้นตอนการปฏิบัติงาน (1,900 แผ่นๆละ 0.50 บาท)	=	950.-	บาท
2)	ค่าจ้างเย็บเล่ม ทำปก ขั้นตอนการปฏิบัติงาน (จำนวน 12 เล่มๆ ละ 120 บาท)	=	1,440.-	บาท
3)	ค่าถ่ายเอกสารเล่มควบคุมภายใน (800 แผ่นๆละ 0.50 บาท)	=	400.-	บาท
4)	ค่าจ้างเย็บเล่ม ทำปก การควบคุมภายใน (จำนวน 4 เล่มๆ ละ 120 บาท)	=	480.-	บาท
5)	ค่าถ่ายเอกสารเล่มรายงานการระบุและประเมินความเสี่ยง และรายงานการติดตามการบริหารความ เสี่ยง (500 แผ่นๆละ 0.50 บาท)	=	250.-	บาท
6)	ค่าจ้างเย็บเล่ม ทำปก การบริหารความเสี่ยง (จำนวน 4 เล่มๆ ละ 120 บาท)	=	480.-	บาท
<b>รวมทั้งสิ้น</b>			<b>4,000.-</b>	<b>บาท</b>

## แบบฟอร์มโครงการตามแผนปฏิบัติการประจำปีงบประมาณ พ.ศ. 2568 คณะพยาบาลศาสตร์ สถาบันพระบรมราชชนก

## วิทยาลัยพยาบาลบรมราชชนนีสุราษฎร์ธานี

ลำดับที่ 52	(ชื่อโครงการของวิทยาลัย) โครงการจัดซื้อจัดหาอุปกรณ์โสตทัศนูปกรณ์ ประจำปี 2568	รหัสโครงการ FoN-Adm-S25
ส่วนราชการ ....คณะพยาบาลศาสตร์.....		หน่วยงาน วิทยาลัยพยาบาลบรมราชชนนีสุราษฎร์ธานี
แผนงานตามพันธกิจ (เลือกได้เพียง 1 ข้อเท่านั้น) .. ด้านการผลิตและพัฒนาบุคลากร .. ด้านการวิจัยและนวัตกรรม .. ด้านการบริการวิชาการแก่สังคม .. ด้านการส่งเสริมและทะนุบำรุงศิลปวัฒนธรรม <input checked="" type="checkbox"/> ด้านบริหารจัดการองค์กรสมรรถนะสูง		<b>ลักษณะ/ประเภทโครงการ</b> <input type="checkbox"/> โครงการเชิงกลยุทธ์ สบข. ตามกลยุทธ์ที่ ..... ของแผนยุทธศาสตร์สบข./แผนกลยุทธ์ด้านการเงิน/บุคคล/สารสนเทศ .. โครงการตามยุทธศาสตร์คณะ ตามประเด็นยุทธศาสตร์ที่.....กลยุทธ์ที่..... .. โครงการงานประจำตามพันธกิจ ..... <input type="checkbox"/> โครงการตามนโยบาย เรื่อง.....

วัตถุประสงค์	ตัวชี้วัดโครงการ	กิจกรรม/การดำเนินงาน	กลุ่มเป้าหมาย	ผลผลิต	ระยะเวลาดำเนินการ	แหล่งเงิน			
						งบประมาณ (ระบุหมวดเงินและระบุจำนวนรวม)	เงินรายได้ (จากแหล่งใดและระบุจำนวนรวม)	เงินจากหน่วยงานภายนอก	รวม
1. จัดหาอุปกรณ์โสตทัศนูปกรณ์ 2. เพื่ออำนวยความสะดวกในการใช้งาน การเรียนการสอน การฝึกอบรมและพร้อมใช้งานอย่างมีประสิทธิภาพ	๑.มีจำนวนอุปกรณ์โสตทัศนูปกรณ์ที่เพียงพอต่อการใช้ และอุปกรณ์ที่ทันสมัยและพร้อมในการใช้งาน การเรียน การสอน การฝึกอบรม และ	<b>ขึ้นวางแผน (plan) ระหว่างวันที่</b> 1.การเตรียมการ (PLAN) วันที่ 15-31 ตุลาคม 2567 2. ศึกษาวิจัยทัศน์ กลยุทธ์ เป้าหมายของคณะพยาบาลศาสตร์ สถาบันพระบรมราชชนก และวิทยาลัย 3. ศึกษา มาตรฐาน ตัวบ่งชี้ คำอธิบาย ข้อมูลที่ต้องการ ของ สกอ. สภาการพยาบาล คณะ	นักศึกษา และบุคลากรของวิทยาลัย	1.มีอุปกรณ์โสตทัศนูปกรณ์ที่มีประสิทธิภาพ ส่งเสริมการใช้งานและมีความพร้อมที่ทันสมัยที่เอื้ออำนวยความสะดวกในการเรียนการสอน การ	15 ตุลาคม 2567 – 15 กันยายน 2568	เงินอุดหนุน 357,498 บาท			357,498 บาท

วัตถุประสงค์	ตัวชี้วัด โครงการ	กิจกรรม/การดำเนินงาน	กลุ่มเป้าหมาย	ผลผลิต	ระยะเวลา ดำเนินการ	แหล่งเงิน				
						งบประมาณ (ระบุหมวด เงินและระบุ จำนวน รวม)	เงินรายได้ (จาก แหล่งใด และระบุ จำนวน รวม)	เงินจาก หน่วยงาน ภายนอก	รวม	
	การทำงานต่าง ๆ ได้อย่างมีประสิทธิภาพ ๒. ผู้รับบริการมีความพึงพอใจต่อการใช้ โสตทัศนอุปกรณ์ในระดับดีขึ้น ไป (ค่าเฉลี่ยมากกว่า 3.51 จากคะแนนเต็ม 5)	พยาบาลศาสตร์ สถาบันพระบรมราชชนก และหน่วยงานที่เกี่ยวข้อง 4. ออกแบบ/กำหนด/สรุป เป้าหมาย รายละเอียดการจัดทำ โครงการ 5. เขียนโครงการ และเสนอ โครงการเพื่อขออนุมัติ  <b>ขั้นตอนดำเนินงาน (Do) ระหว่าง</b> วันที่ 1 พฤศจิกายน 2567 – 30 มิถุนายน 2568 ๑. สํารวจอุปกรณ์โสตทัศนอุปกรณ์ ภายในห้องเรียนและห้องประชุม ๒. ศึกษาคุณสมบัติ (Specification) ของวัสดุที่จะ ดำเนินการจัดทำให้ตรงกับความต้องการ ในบริบทที่มีความ เหมาะสมกับการใช้งาน ๓. เสนอรายละเอียดรายการ อุปกรณ์ที่ดำเนินการจัดซื้อจัดหา และอุปกรณ์ซ่อมบำรุงรักษา เพื่อ ดำเนินการจัดหามาตามระเบียบ พัสดุ		ฝึกอบรม และ การทำงานได้ อย่างมี ประสิทธิภาพ						

วัตถุประสงค์	ตัวชี้วัด โครงการ	กิจกรรม/การดำเนินงาน	กลุ่มเป้าหมาย	ผลผลิต	ระยะเวลา ดำเนินการ	แหล่งเงิน			
						งบประมาณ (ระบุหมวด เงินและระบุ จำนวน รวม)	เงินรายได้ (จาก แหล่งใด และระบุ จำนวน รวม)	เงินจาก หน่วยงาน ภายนอก	รวม
		<p>๔. ดำเนินการจัดทำ ตาม ระเบียบ/ขั้นตอนการดำเนินงาน พัสดุ</p> <p>๕. ติดตั้งและเปลี่ยนอุปกรณ์ให้ พร้อมใช้งาน</p> <p>๖. ตรวจสอบและบำรุงรักษา อุปกรณ์โสตทัศนูปกรณ์และ อุปกรณ์ต่อพ่วงต่าง ๆ ตามแผนที่ วางไว้</p> <p>๗. ติดตามผลการดำเนินการ ลงทะเบียนประวัติการซ่อมบำรุง อุปกรณ์โสตทัศนูปกรณ์ ตาม ระเบียบการดำเนินงานพัสดุ ขั้นสรุปและประเมินผลการ ดำเนินงาน (Check) ระหว่าง วันที่ 1 – 15 กรกฎาคม 2568</p> <p>๑. ประมวลผล วิเคราะห์ข้อมูล และสรุปผล</p> <p>๒. จัดทำรายงานสรุปผลการจัด โครงการเสนอต่อผู้อำนวยการ ขั้นปรับปรุงการปฏิบัติงาน (Act)</p> <p>นำผลการประเมิน ไป ปรับปรุงพัฒนากิจกรรมพัฒนา</p>							

วัตถุประสงค์	ตัวชี้วัด โครงการ	กิจกรรม/การดำเนินงาน	กลุ่มเป้าหมาย	ผลผลิต	ระยะเวลา ดำเนินการ	แหล่งเงิน			
						งบประมาณ (ระบุหมวด เงินและระบุ จำนวน รวม)	เงินรายได้ (จาก แหล่งใด และระบุ จำนวน รวม)	เงินจาก หน่วยงาน ภายนอก	รวม
		ระบบโครงสร้างพื้นฐาน ทรัพยากรที่เกี่ยวข้องกับ เทคโนโลยีดิจิทัลและสารสนเทศ ในปีงบประมาณถัดไป							

### รายละเอียดค่าใช้จ่าย

โครงการจัดซื้อจัดหาอุปกรณ์ไอศตัทศนุปรกรณ์ ประจำปี 2568

1. โปรเจคเตอร์ laser (ห้องประชุมชุมศรี) ขนาด 6000L จำนวน 1 เครื่อง
2. โปรเจคเตอร์ (ห้องบรรณา ,ห้องประชุมจระเพ็ด ,ห้องเรียน 341,342) ขนาด 3500L จำนวน 4 เครื่อง
3. ไมโครโฟนไร้สาย Wireless จำนวน 3 ตัว (ห้องประชุม)
4. ไมโครโฟนไร้สาย อินฟารีด จำนวน 3 ตัว (ห้องเรียน)
5. แผ่นผ้าจอโปรเจคเตอร์แบบไม่สะท้อนแสง

รวมเป็นเงิน 357,498 บาท

## แบบฟอร์มโครงการตามแผนปฏิบัติการประจำปีงบประมาณ พ.ศ. 2568 คณะพยาบาลศาสตร์ สถาบันพระบรมราชชนก

## วิทยาลัยพยาบาลบรมราชชนนี สุราษฎร์ธานี

ลำดับที่...53.....	(ชื่อโครงการของวิทยาลัย) ...โครงการบำรุงรักษาวัสดุอุปกรณ์คอมพิวเตอร์และสื่อโสตทัศนูปกรณ์ ประจำปีงบประมาณ 2568	รหัสโครงการ ..... FON-Adm-R19....
ส่วนราชการ .....คณะพยาบาลศาสตร์.....		หน่วยงาน วิทยาลัยพยาบาลบรมราชชนนี สุราษฎร์ธานี
แผนงานตามพันธกิจ (เลือกได้เพียง 1 ข้อเท่านั้น) .. ด้านการผลิตและพัฒนาบุคลากร .. ด้านการวิจัยและนวัตกรรม .. ด้านการบริการวิชาการแก่สังคม .. ด้านการส่งเสริมและทะนุบำรุงศิลปวัฒนธรรม <input checked="" type="checkbox"/> ด้านบริหารจัดการองค์กรสมรรถนะสูง		<b>ลักษณะ/ประเภทโครงการ</b> <input type="checkbox"/> โครงการเชิงกลยุทธ์ สบข. ตามกลยุทธ์ที่ ..... ของแผนยุทธศาสตร์สบข./แผนกลยุทธ์ด้านการเงิน/บุคคล/สารสนเทศ .. โครงการตามยุทธศาสตร์คณะ ตามประเด็นยุทธศาสตร์ที่.....กลยุทธ์ที่..... .. โครงการงานประจำตามพันธกิจ ..... <input type="checkbox"/> โครงการตามนโยบาย เรื่อง.....

วัตถุประสงค์	ตัวชี้วัดโครงการ	กิจกรรม/การดำเนินงาน	กลุ่มเป้าหมาย	ผลผลิต	ระยะเวลาดำเนินการ	แหล่งเงิน			
						งบประมาณ (ระบุหมวดเงินและระบุจำนวนรวม)	เงินรายได้ (จากแหล่งใดและระบุจำนวนรวม)	เงินจากหน่วยงานภายนอก	รวม
1.เพื่อบำรุงรักษาวัสดุอุปกรณ์คอมพิวเตอร์และสื่อโสตทัศนูปกรณ์ให้มีประสิทธิภาพพร้อมใช้งาน 2. เพื่ออำนวยความสะดวกในการใช้งานวัสดุ	1.วิทยาลัยมีวัสดุอุปกรณ์คอมพิวเตอร์และสื่อโสตทัศนูปกรณ์ที่ทันสมัยพร้อมใช้งาน 2. มีผลการประเมินความ	<b>ขั้นวางแผน (plan) ระหว่างวันที่</b> 1-31 ตุลาคม 2567 1) ศึกษาวิสัยทัศน์ กลยุทธ์ เป้าหมายของวิทยาลัย 2) ศึกษา มาตรฐาน ตัวบ่งชี้ คำอธิบาย ข้อมูลที่ต้องการและหน่วยงานที่เกี่ยวข้อง 3) ออกแบบ/กำหนด/สรุป เป้าหมายรายละเอียดการจัดทำโครงการ	1.อาจารย์ ข้าราชการและบุคลากรสายสนับสนุน จำนวน 95 คน 2 นักศึกษา พยาบาลประจำ ปีการศึกษา	วิทยาลัยมีวัสดุอุปกรณ์คอมพิวเตอร์และสื่อโสตทัศนูปกรณ์ที่พร้อมใช้งาน	1 ตุลาคม 2567 - 15 กันยายน 2568	เงินอุดหนุน 150,000	-	-	150,000

วัตถุประสงค์	ตัวชี้วัด โครงการ	กิจกรรม/การดำเนินงาน	กลุ่มเป้าหมาย	ผลผลิต	ระยะเวลา ดำเนินการ	แหล่งเงิน			
						งบประมาณ (ระบุหมวด เงินและระบุ จำนวน รวม)	เงิน รายได้ (จาก แหล่งใด และระบุ จำนวน รวม)	เงินจาก หน่วยงาน ภายนอก	รวม
อุปกรณ์คอมพิวเตอร์และสื่อโสตทัศนูปกรณ์ในการเรียนการสอน และการฝึกอบรม	พึงพอใจของผู้ใช้งานระดับมาก ค่าเฉลี่ย 3.51 ขึ้นไป	4) เขียนโครงการ และเสนอโครงการเพื่อขออนุมัติ  ชั้นดำเนินงาน (Do) ระหว่างวันที่ 1 พฤศจิกายน 2567 -31 สิงหาคม 2568  กิจกรรมที่ 1 บำรุงรักษาวัสดุอุปกรณ์คอมพิวเตอร์และสื่อโสตทัศนูปกรณ์ กิจกรรมที่ 2 จัดปรับปรุงระบบเครือข่ายภายใน ระบบสายห้องเรียน ขั้นสรุปและประเมินผลการดำเนินงาน (Check) ระหว่างวันที่ 1 – 15 กันยายน 2568 1) ประเมินผลการดำเนินโครงการตามตัวชี้วัดความสำเร็จโครงการ 2) จัดทำรายงานสรุปผลการจัดโครงการ 3) ส่งรายงานสรุปการจัดทำโครงการเสนอต่อผู้อำนวยการ ขั้นปรับปรุงการปฏิบัติงาน (Act)	2567 จำนวน 541 คน						

วัตถุประสงค์	ตัวชี้วัด โครงการ	กิจกรรม/การดำเนินงาน	กลุ่มเป้าหมาย	ผลผลิต	ระยะเวลา ดำเนินการ	แหล่งเงิน			
						งบประมาณ (ระบุมรด เงินและระบุ จำนวน รวม)	เงิน รายได้ (จาก แหล่งใด และระบุ จำนวน รวม)	เงินจาก หน่วยงาน ภายนอก	รวม
		นำผลการประเมินที่ได้ มาพัฒนา ปรับปรุงการจัดโครงการที่เกี่ยวข้อง ในปีงบประมาณต่อไป							

#### รายละเอียดค่าใช้จ่าย

กิจกรรมที่ 1 บำรุงรักษาวัสดุอุปกรณ์คอมพิวเตอร์และสื่อโสตทัศนูปกรณ์  
บำรุงรักษาวัสดุอุปกรณ์คอมพิวเตอร์และสื่อโสตทัศนูปกรณ์ เป็นเงิน 70,000 บาท

กิจกรรมที่ 2 จ้างปรับปรุงระบบเครือข่ายภายใน ระบบสายห้องเรียน  
จ้างปรับปรุงระบบเครือข่ายภายใน เป็นเงิน 80,000 บาท

## แบบฟอร์มโครงการตามแผนปฏิบัติการประจำปีงบประมาณ พ.ศ. 2568 คณะพยาบาลศาสตร์ สถาบันพระบรมราชชนก

## วิทยาลัยพยาบาลบรมราชชนนี สุราษฎร์ธานี

ลำดับที่ 54	(ชื่อโครงการของวิทยาลัย) โครงการป้องกันสาธารณภัยของวิทยาลัย	รหัสโครงการ FON-Adm-R19
ส่วนราชการ ....คณะพยาบาลศาสตร์....		หน่วยงาน วิทยาลัยพยาบาลบรมราชชนนี สุราษฎร์ธานี
แผนงานตามพันธกิจ (เลือกได้เพียง 1 ข้อเท่านั้น) .. ด้านการผลิตและพัฒนาบุคลากร .. ด้านการวิจัยและนวัตกรรม .. ด้านการบริการวิชาการแก่สังคม .. ด้านการส่งเสริมและทะนุบำรุงศิลปวัฒนธรรม .. ด้านบริหารจัดการองค์กรสมรรถนะสูง		<b>ลักษณะ/ประเภทโครงการ</b> <input type="checkbox"/> โครงการเชิงกลยุทธ์ สบช. ตามกลยุทธ์ที่ ..... ของแผนยุทธศาสตร์สบช./แผนกลยุทธ์ด้านการเงิน/บุคคล/สารสนเทศ .. โครงการตามยุทธศาสตร์คณะ ตามประเด็นยุทธศาสตร์ที่.....กลยุทธ์ที่..... .. โครงการงานประจำตามพันธกิจ ..... <input type="checkbox"/> โครงการตามนโยบาย เรื่อง.....

วัตถุประสงค์	ตัวชี้วัดโครงการ	กิจกรรม/การดำเนินงาน	กลุ่มเป้าหมาย	ผลผลิต	ระยะเวลาดำเนินการ	แหล่งเงิน			
						งบประมาณ (ระบุหมวดเงินและระบุจำนวนรวม)	เงินรายได้ (จากแหล่งใดและระบุจำนวนรวม)	เงินจากหน่วยงานภายนอก	รวม
เพื่อให้ผู้เข้าร่วมกิจกรรมป้องกันสาธารณภัยของวิทยาลัยมีความรู้ในเรื่องการป้องกันอุบัติเหตุและการแก้ไขปัญหาในเบื้องต้นได้	เพื่อส่งเสริมความรู้ด้านการจัดการสาธารณภัยเบื้องต้นและเพื่อเสริมสร้างศักยภาพและความเข้มแข็งในการป้องกันและบรรเทาสาธารณภัยได้อย่างมีประสิทธิภาพ	<b>ขั้นวางแผน (plan)</b> <b>ระหว่างวันที่</b> ระหว่างวันที่ ๑ - ๑๕ ตุลาคม ๒๕๖7  <b>ขั้นดำเนินงาน (Do)</b> <b>ระหว่างวันที่</b> ระหว่างวันที่ ๑๖ ตุลาคม 2567 - ๑๕ กันยายน ๒๕๖8 <b>กิจกรรมที่ 1</b> กิจกรรมป้องกันสาธารณภัยของวิทยาลัย	อาจารย์และเจ้าหน้าที่จำนวน 1๐๐ คน นักศึกษาจำนวน ๕๔๑ คน	อาจารย์ เจ้าหน้าที่ และนักศึกษา มีความรู้ความเข้าใจและนำวิธีการป้องกัน สาธารณภัยใช้ในการป้องกันอุบัติเหตุภัยภายในอาคารต่างๆ	๑ ตุลาคม ๒๕๖7 - ๓๐ กันยายน ๒๕๖8	เงินรายได้สถานศึกษาของสถาบันพระบรมราชชนก /เงินอุดหนุน (สบช.)	เงินอุดหนุน (สบช.) 120,960.00		

วัตถุประสงค์	ตัวชี้วัดโครงการ	กิจกรรม/การดำเนินงาน	กลุ่มเป้าหมาย	ผลผลิต	ระยะเวลาดำเนินการ	แหล่งเงิน			
						งบประมาณ (ระบุดำเนินการ และระบุดำเนินการ รวม)	เงินรายได้ (จากแหล่งใด และระบุดำเนินการ รวม)	เงินจากหน้ วยงาน ภายนอก	รวม
		กิจกรรมที่ 2 กิจกรรมที่ 3 ขั้นสรุปและประเมินผลการ ดำเนินงาน (Check) ระหว่างวันที่ ระหว่างวันที่ 1๖ - ๓๐ กันยายน 2568  ขั้นปรับปรุงการปฏิบัติงาน (Act)							

## รายละเอียดค่าใช้จ่าย

## กิจกรรมที่ 1

1. ค่าสมนาคุณวิทยากร	
- ภาคทฤษฎี จำนวน 2 วันๆละ 4 ชั่วโมงๆละ 600.- บาท	เป็นเงิน 4,800.00 บาท
- ภาคปฏิบัติ จำนวน 2 วันๆละ 5 คน คนละ 4 ชั่วโมงๆ ละ 300.-บาท	เป็นเงิน 12,000.00 บาท
2. ค่าอาหาร	
ค่าอาหารกลางวัน วิทยากร อาจารย์ เจ้าหน้าที่และนักศึกษา (80 บาท x 649 คน x 1 มื้อ)	เป็นเงิน 51,920.00 บาท
3. ค่าอาหารว่างและเครื่องดื่ม	
วิทยากร อาจารย์ เจ้าหน้าที่และนักศึกษา (30 บาท x 649 คน x 2 มื้อ)	เป็นเงิน 38,940.00 บาท
4. ค่าวัสดุอุปกรณ์	
- แก๊สหุงต้ม ขนาด 150 กิโลกรัม จำนวน 3 ถังๆละ 500.- บาท	เป็นเงิน 1,500.00 บาท
- น้ำมันดีเซล จำนวน 20 ลิตรๆละ 40.- บาท	เป็นเงิน 800.00 บาท
- น้ำมันเบนซิน จำนวน 20 ลิตรๆละ 50.- บาท	เป็นเงิน 1,000.00 บาท
- ถังดับเพลิงแห้ง จำนวน 10 ถังๆละ 800.-บาท	เป็นเงิน 8,000.00 บาท
- คาร์บอนไดออกไซด์เหลว (CO2) จำนวน 1 ถังๆละ 1,500.- บาท	เป็นเงิน 1,500.00 บาท
- ถุงพลาสติก 16x26 นิ้ว จำนวน 5 พับๆละ 100 บาท	เป็นเงิน 500.00 บาท
	รวมทั้งสิ้นเป็นเงิน 120,960.00 บาท
(หนึ่งแสนสองหมื่นเก้าร้อยหกสิบบาทถ้วน)	

## แบบฟอร์มโครงการตามแผนปฏิบัติการประจำปีงบประมาณ พ.ศ. 2568 คณะพยาบาลศาสตร์ สถาบันพระบรมราชชนก

## วิทยาลัยพยาบาลบรมราชชนนี สุราษฎร์ธานี

ลำดับที่ 55	(ชื่อโครงการของวิทยาลัย) โครงการศูนย์ศึกษาอาศัยเพื่อสนับสนุนการเรียนการสอนและการปฏิบัติงาน ประจำปีงบประมาณ ๒๕๖๘	รหัสโครงการ FON-Adm-R๑๙
ส่วนราชการ .....คณะพยาบาลศาสตร์.....		หน่วยงาน วิทยาลัยพยาบาลบรมราชชนนี สุราษฎร์ธานี
แผนงานตามพันธกิจ (เลือกได้เพียง 1 ข้อเท่านั้น) .. ด้านการผลิตและพัฒนาบุคลากร .. ด้านการวิจัยและนวัตกรรม .. ด้านการบริการวิชาการแก่สังคม .. ด้านการส่งเสริมและทะนุบำรุงศิลปวัฒนธรรม <input checked="" type="checkbox"/> ด้านบริหารจัดการองค์กรสมรรถนะสูง		<b>ลักษณะ/ประเภทโครงการ</b> <input type="checkbox"/> โครงการเชิงกลยุทธ์ สบช. ตามกลยุทธ์ที่ ..... ของแผนยุทธศาสตร์สบช./แผนกลยุทธ์ด้านการเงิน/บุคคล/สารสนเทศ .. โครงการตามยุทธศาสตร์คณะ ตามประเด็นยุทธศาสตร์ที่.....กลยุทธ์ที่..... .. โครงการงานประจำตามพันธกิจ ..... <input type="checkbox"/> โครงการตามนโยบาย เรื่อง.....

วัตถุประสงค์	ตัวชี้วัดโครงการ	กิจกรรม/การดำเนินงาน	กลุ่มเป้าหมาย	ผลผลิต	ระยะเวลาดำเนินการ	แหล่งเงิน				
						งบประมาณ (ระบุหมวดเงินและระบุจำนวนรวม)	เงินรายได้ (จากแหล่งใดและระบุจำนวนรวม)	เงินจากหน่วยงานภายนอก	รวม	
เพื่อให้อาคารและสิ่งปลูกสร้าง ครุภัณฑ์ได้รับการบำรุงดูแลรักษา ให้มีประสิทธิภาพพร้อมใช้งาน และเอื้อต่อการเรียนรู้ของนักศึกษา	มีการปรับปรุงบำรุงซ่อมแซมครุภัณฑ์ อาคารและสิ่งปลูกสร้าง ให้มีครุภัณฑ์ อุปกรณ์ อาคาร และ	<b>ขั้นวางแผน (plan) ระหว่างวันที่</b> ระหว่างวันที่ ๑ - ๑๕ ตุลาคม ๒๕๖7  <b>ขั้นดำเนินงาน (Do) ระหว่างวันที่</b> ระหว่างวันที่ ๑๖ ตุลาคม 2567 - ๑๕ กันยายน ๒๕๖8  <b>ขั้นสรุปและประเมินผลการดำเนินงาน (Check) ระหว่างวันที่</b> ระหว่างวันที่ 1๖ - ๓๐	อาจารย์และเจ้าหน้าที่ จำนวน 1๐๐ คน นักศึกษา จำนวน ๕๔๑ คน	วิทยาลัยพยาบาลบรมราชชนนี สุราษฎร์ธานี มีอาคารและสิ่งปลูกสร้าง ครุภัณฑ์ ได้รับการบำรุงดูแลรักษาให้ มีประสิทธิภาพ และพร้อมใช้งาน และเอื้อต่ออาหาร	๑ ตุลาคม ๒๕๖7 - ๓๐ กันยายน ๒๕๖8	เงินอุดหนุน (สบช.) 660,000	รายได้ บริการ วิชาการ 105,600 รายได้ ผลิต พยบ. 1,564,400			

วัตถุประสงค์	ตัวชี้วัด โครงการ	กิจกรรม/การดำเนินงาน	กลุ่มเป้าหมาย	ผลผลิต	ระยะเวลา ดำเนินการ	แหล่งเงิน			
						งบประมาณ (ระบุหมวด เงินและระบุ จำนวนรวม)	เงินรายได้ (จาก แหล่งใด และระบุ จำนวน รวม)	เงินจาก หน่วยงาน ภายนอก	รวม
	สิ่งปลูกสร้าง ที่มี ประสิทธิภาพ และพร้อมใช้ งาน	กันยายน 2568 ชั้นปรับปรุงการปฏิบัติงาน (Act)		เรียนรู้ของ นักศึกษา					

#### รายละเอียดค่าใช้จ่าย

##### เงินรายได้สถานศึกษาของสถาบันพระบรมราชชนก

จ้างเหมา ปรับปรุง บำรุง ซ่อมแซม ครุภัณฑ์ อาคาร และสิ่งปลูกสร้าง ดังนี้

1) ซ่อมบำรุงลิฟท์	เป็นเงิน	200,000	บาท
2) จ้างตรวจเช็ค บำรุงรักษา ซ่อม เครื่องกำเนิดไฟฟ้า	เป็นเงิน	100,000	บาท
3) ซ่อมบำรุงรักษาระบบแจ้งเตือนสัญญาณไฟไหม้	เป็นเงิน	100,000	บาท
4) ซ่อมบำรุงระบบปั้มน้ำ	เป็นเงิน	80,000	บาท
5) ซ่อมแซมบำรุงรักษายานพาหนะ	เป็นเงิน	150,000	บาท
6) จ้างเหมาป้องกันและกำจัดปลวก	เป็นเงิน	180,000	บาท
7) จ้างล้างทำความสะอาดเครื่องปรับอากาศ	เป็นเงิน	150,000	บาท
8) ซ่อมตู้ควบคุมไฟฟ้า (MBD)	เป็นเงิน	180,000	บาท
9) บำรุงรักษาหม้อแปลงไฟฟ้า	เป็นเงิน	170,000	บาท
10) ค่าจ้างถ่ายเอกสาร (รายเดือน)	เป็นเงิน	24,000	บาท
11) ปรับปรุงประตุน้ำเมนหลักเข้าวิทยาลัย	เป็นเงิน	100,000	บาท
12) ปรับปรุงระบบปั้มน้ำหอพัก 1	เป็นเงิน	50,000	บาท

13) จ้างเหมา ปรับปรุง บำรุง ซ่อมแซม ครุภัณฑ์ อาคาร และสิ่งปลูกสร้าง อื่นๆ	เป็นเงิน	276,000	บาท
รวมเป็นเงิน	เป็นเงิน	1,670,000	บาท
<b>เงินอุดหนุน (สบข.)</b>			
1) จ้างล้างทำความสะอาดเครื่องปรับอากาศ	เป็นเงิน	200,000	บาท
2) เช่าเครื่องถ่ายเอกสาร	เป็นเงิน	116,000	บาท
3) จ้างเหมา ปรับปรุง บำรุง ซ่อมแซม ครุภัณฑ์ อาคาร และสิ่งปลูกสร้าง อื่นๆ	เป็นเงิน	344,000	บาท
รวมเป็นเงิน	เป็นเงิน	660,000	บาท

## แบบฟอร์มโครงการตามแผนปฏิบัติการประจำปีงบประมาณ พ.ศ. 2568 คณะพยาบาลศาสตร์ สถาบันพระบรมราชชนก

## วิทยาลัยพยาบาลบรมราชชนนีสราษฏร์ธานี

ลำดับที่ 56	(ชื่อโครงการของวิทยาลัย) โครงการพัฒนาบุคลากรทั้งสายวิชาการและสายสนับสนุน (HRD: เงินทุนการศึกษา นร.ทุน ป.ตรี ป.โท จ้างเหมาบุคลากร การพัฒนาอาจารย์)	รหัสโครงการ FON-Adm-R20							
ส่วนราชการ .....คณะพยาบาลศาสตร์.....		หน่วยงาน วิทยาลัยพยาบาลบรมราชชนนีสราษฏร์ธานี							
แผนงานตามพันธกิจ (เลือกได้เพียง 1 ข้อเท่านั้น) <input checked="" type="checkbox"/> ด้านการผลิตและพัฒนาบุคลากร <input type="checkbox"/> ด้านการวิจัยและนวัตกรรม <input type="checkbox"/> ด้านการบริการวิชาการแก่สังคม <input type="checkbox"/> ด้านการส่งเสริมและทะนุบำรุงศิลปวัฒนธรรม <input type="checkbox"/> ด้านบริหารจัดการองค์กรสมรรถนะสูง		<b>ลักษณะ/ประเภทโครงการ</b> <input type="checkbox"/> โครงการเชิงกลยุทธ์ สบข. ตามกลยุทธ์ที่ ..... ของแผนยุทธศาสตร์สบข./แผนกลยุทธ์ด้านการเงิน/บุคคล/สารสนเทศ <input type="checkbox"/> โครงการตามยุทธศาสตร์คณะ ตามประเด็นยุทธศาสตร์ที่.....กลยุทธ์ที่..... <input type="checkbox"/> โครงการงานประจำตามพันธกิจ ..... <input type="checkbox"/> โครงการตามนโยบาย เรื่อง.....							
วัตถุประสงค์	ตัวชี้วัดโครงการ	กิจกรรม/การดำเนินงาน	กลุ่มเป้าหมาย	ผลผลิต	ระยะเวลาดำเนินการ	แหล่งเงิน			
						งบประมาณ (ระบุหมวดเงินและระบุจำนวนรวม)	เงินรายได้ (จากแหล่งใดและระบุจำนวนรวม)	เงินจากหน่วยงานภายนอก	รวม
1.เพื่อสนับสนุนการปฏิบัติราชการสำหรับค่าใช้จ่ายเดินทางไปราชการรับนโยบายทั้งภายในและภายนอกวิทยาลัย 2.เพื่อเตรียมความพร้อมบุคลากรใหม่ตามบทบาทหน้าที่	1.บุคลากรร้อยละ 100 ที่ได้รับมอบหมายให้เดินทางไปราชการได้รับการสนับสนุนให้เข้าร่วมเป็นไปตาม	<b>กิจกรรมที่ 1</b> สนับสนุนนักเรียนทุนปริญญาตรี โท เอก <b>กิจกรรมที่ 2</b> สนับสนุนการพัฒนาบุคลากรทั้งสายวิชาการและสายสนับสนุนตามความต้องการประจำปี (IDP) ผบก ผบต เฉพาะทาง <b>กิจกรรมที่ 3</b> การเตรียมความพร้อมบุคลากรใหม่ (ปฐมนิเทศ) <b>ชั้นวางแผน (plan)</b>	<b>ไตรมาส 1</b> 1.พัฒนาตนเองอาจารย์ผู้รับผิดชอบหลักสูตร จำนวน 1 ราย 2.พัฒนาตนเองอาจารย์ประจำหลักสูตร 11 คน 3.พัฒนาตนเองบุคลากรสายสนับสนุนสำนักงาน 9 คน 4.พัฒนาตนเองบุคลากรสายสนับสนุนปฏิบัติงาน	1.บุคลากรใหม่ได้รับการเตรียมความพร้อมตามบทบาทหน้าที่ 2.อาจารย์ประจำที่มีคุณวุฒิปริญญาโทปริญญาเอกเพิ่มขึ้น	1 ต.ค 67 – 15 ก.ย 68		230,000		230,000



วัตถุประสงค์	ตัวชี้วัด โครงการ	กิจกรรม/การดำเนินงาน	กลุ่มเป้าหมาย	ผลผลิต	ระยะเวลา ดำเนินการ	แหล่งเงิน					
						งบประมาณ (ระบุหมวด เงินและระบุ จำนวน รวม)	เงินรายได้ (จากแหล่ง ใดและระบุ จำนวน รวม)	เงินจาก หน่วยงา น ภายนอก	รวม		
	ด้านวิชาการ และวิชาชีพ 6.ร้อยละ 100 ของ บุคลากร สาย สนับสนุน ได้รับการ พัฒนา ทักษะการ ปฏิบัติงานที่ รับผิดชอบ	สรุปและรายงานผลโครงการพัฒนา บุคลากรทั้งสายวิชาการและสาย สนับสนุนประจำปีงบประมาณ 2568 -จัดทำรายงานสรุปผลโครงการ -ส่งรายงานสรุปผลโครงการต่อ ผู้อำนวยการ  <b>4.ขั้นปรับปรุงการปฏิบัติงาน (Act)</b> จะนำผลการประเมินเกี่ยวกับการ จัดสรรทุน ทบทวนผลการดำเนินงาน เพื่อนำไปปรับปรุงการจัดทำ แผนพัฒนาบุคคล (Individual Development Planning) มา พัฒนาในปี 2569	โครงการพัฒนาบุคลากรทั้ง สายวิชาการและสายสนับสนุน (HRD: เงินทุนการศึกษานร.ทุน ป.ตรี ป.โท จ้างเหมาบุคลากร การพัฒนาอาจารย์) 1.สนับสนุนนักเรียนทุน 1.1ปริญญาโท 5 ราย ได้แก่ - สาขาการผดุงครรภ์ 2 ราย - สาขาการพยาบาลเวชปฏิบัติ ชุมชน 2 ราย - สาขาการพยาบาลผู้ใหญ่และ ผู้สูงอายุ 1 ราย 1.2 ปริญญาเอก 1 ราย ได้แก่ - สาขาพยาบาลศาสตร์ 1 ราย  2.พัฒนาตนเองอาจารย์ ผู้รับผิดชอบหลักสูตร จำนวน 2 ราย 3.พัฒนาตนเองอาจารย์ประจำ หลักสูตร 11 คน 4.พัฒนาตนเองบุคลากรสาย สนับสนุนสำนักงาน 9 คน 5.พัฒนาตนเองบุคลากรสาย สนับสนุนปฏิบัติงาน				200,000	200,000	100,000	200,000	350,000

วัตถุประสงค์	ตัวชี้วัด โครงการ	กิจกรรม/การดำเนินงาน	กลุ่มเป้าหมาย	ผลผลิต	ระยะเวลา ดำเนินการ	แหล่งเงิน			
						งบประมาณ (ระบุหมวด เงินและระบุ จำนวน รวม)	เงินรายได้ (จากแหล่ง ใดและระบุ จำนวน รวม)	เงินจาก หน่วยงา น ภายนอก	รวม
			จำนวน 5 คน 6.บุคลากรไปตามนโยบาย 25 คน 7.อบรมการพยาบาลเฉพาะทาง จำนวน 2 คน				1,050,000		1,050,000
			<b>ไตรมาส 3</b> โครงการพัฒนาบุคลากรทั้งสายวิชาการและสายสนับสนุน (HRD: เงินทุนการศึกษา จ้างเหมาบุคลากร การพัฒนาอาจารย์) 1.พัฒนาตนเองอาจารย์ผู้รับผิดชอบหลักสูตร จำนวน 2 ราย 2.พัฒนาตนเองอาจารย์ประจำหลักสูตร 11 คน 3.พัฒนาตนเองบุคลากรสายสนับสนุนสำนักงาน 8 คน 4.พัฒนาตนเองบุคลากรสายสนับสนุนปฏิบัติงาน จำนวน 5 คน 5.บุคลากรไปตามนโยบาย 25 คน				300,000		300,000

วัตถุประสงค์	ตัวชี้วัด โครงการ	กิจกรรม/การดำเนินงาน	กลุ่มเป้าหมาย	ผลผลิต	ระยะเวลา ดำเนินการ	แหล่งเงิน			
						งบประมาณ (ระบุหมวด เงินและระบุ จำนวน รวม)	เงินรายได้ (จากแหล่ง ใดและระบุ จำนวน รวม)	เงินจาก หน่วยงา น ภายนอก	รวม
			6.อบรม ผบท. ผบก จำนวน 2 คน <b>ไตรมาส 4</b> โครงการพัฒนาบุคลากรทั้ง สายวิชาการและสายสนับสนุน (HRD: เงินทุนการศึกษา จ้าง เหมาบุคลากร การพัฒนา อาจารย์) 1.พัฒนาตนเองอาจารย์ประจำ หลักสูตร 10 คน 2.พัฒนาตนเองบุคลากรสาย สนับสนุนสำนักงาน 8 คน 4.พัฒนาตนเองบุคลากรสาย สนับสนุนปฏิบัติงาน จำนวน 2 คน 5.บุคลากรไปตามนโยบาย 25 คน 6.อบรม ผบท. ผบก. จำนวน 2 คน				243,000		243,000
							243,000		243,000
							1,823,000		1,823,000

รายละเอียดการใช้จ่ายในโครงการ เงินรายได้ของสถาบันพระบรมราชชนก 1,823,000.-บาท

กิจกรรมที่ 1 สนับสนุนนักเรียนทุกปริญญาตรี โท เอก

- สนับสนุนนักเรียนทุนปริญญาโท เอก จำนวน 6 ราย

ทุนปริญญาโท ปี2568 จำนวน 5 ทุน ทุนละ 100,000 บาท รวมทั้งหมด 500,000 บาท ได้แก่

1. นางสาวญาณิศา เต็มพร้อม สาขาการผดุงครรภ์
2. นางสาวสุธิตา สุป็นดี สาขาการผดุงครรภ์
3. นางสาวสุมลิตรา ดวงมรกฏ สาขา การพยาบาลเวชปฏิบัติชุมชน
4. นางสาวเสาวลักษณ์ รัตนโชติ สาขา การพยาบาลผู้ใหญ่และผู้สูงอายุ
5. นางสาวปณิติตา พรหมเสนะ สาขาการพยาบาลเวชปฏิบัติชุมชน

ทุนปริญญาเอก ปี 2568 จำนวน 1 ทุน ทุนละ 200,000 บาท รวม 200,000 บาท ได้แก่

1. นางสาวธนิดา ทีปะปาล สาขาพยาบาลศาสตร์

**รวมทั้งสิ้น 700,000 บาท**

กิจกรรมที่ 2 สนับสนุนการพัฒนาบุคลากรทั้งสายวิชาการและสายสนับสนุนตามความต้องการประจำปี (IDP) ผบก. ผบต. เฉพาะทาง

- พัฒนาดตนเองอาจารย์ผู้รับผิดชอบประจำหลักสูตร จำนวน 5 ราย
- การพัฒนาดตนเอง อาจารย์ประจำหลักสูตร จำนวน 43 ราย
- พัฒนาดตนเองบุคลากรสายสนับสนุนสำนักงาน จำนวน 34 คน
- พัฒนาดตนเองบุคลากรสายสนับสนุนปฏิบัติงาน จำนวน 17 คน
- ไปตามนโยบาย จำนวน 100 คน
- ผู้เข้ารับการอบรมผบก.ผบต.จำนวน 4 คน
- อบรมเฉพาะทาง จำนวน 2 คน

**รวมทั้งสิ้น 1,123,000 บาท**

กิจกรรมที่ 3 การเตรียมความพร้อมบุคลากรใหม่ (ปฐมนิเทศ)

ไม่ใช้งบประมาณ

## แบบฟอร์มโครงการตามแผนปฏิบัติการประจำปีงบประมาณ พ.ศ. 2568 คณะพยาบาลศาสตร์ สถาบันพระบรมราชชนก

## วิทยาลัยพยาบาลบรมราชชนนี สุราษฎร์ธานี

ลำดับที่ 58	โครงการสนับสนุนค่าใช้จ่ายต่าง ๆ เช่น ค่าสาธารณูปโภค (ค่าน้ำ ค่าไฟ ค่าอินเทอร์เน็ต ค่าโทรศัพท์ ฯ)	รหัสโครงการ FON-Adm-R22
ส่วนราชการ .....คณะพยาบาลศาสตร์.....		หน่วยงาน วิทยาลัยพยาบาลบรมราชชนนี สุราษฎร์ธานี
แผนงานตามพันธกิจ (เลือกได้เพียง 1 ข้อเท่านั้น) .. ด้านการผลิตและพัฒนาบุคลากร .. ด้านการวิจัยและนวัตกรรม .. ด้านการบริการวิชาการแก่สังคม .. <input checked="" type="checkbox"/> ด้านการส่งเสริมและทะนุบำรุงศิลปวัฒนธรรม .. ด้านบริหารจัดการองค์กรสมรรถนะสูง		<b>ลักษณะ/ประเภทโครงการ</b> <input type="checkbox"/> โครงการเชิงกลยุทธ์ สบช. ตามกลยุทธ์ที่ ..... ของแผนยุทธศาสตร์สบช./แผนกลยุทธ์ด้านการเงิน/บุคคล/สารสนเทศ .. โครงการตามยุทธศาสตร์คณะ ตามประเด็นยุทธศาสตร์ที่.....กลยุทธ์ที่..... .. โครงการงานประจำตามพันธกิจ ..... <input type="checkbox"/> โครงการตามนโยบาย เรื่อง.....

วัตถุประสงค์	ตัวชี้วัดโครงการ	กิจกรรม/การดำเนินงาน	กลุ่มเป้าหมาย	ผลผลิต	ระยะเวลาดำเนินการ	แหล่งเงิน			
						งบประมาณ (ระบุหมวดเงินและระบุจำนวนรวม)	เงินรายได้ (จากแหล่งใดและระบุจำนวนรวม)	เงินจากหน่วยงานภายนอก	รวม
1. เพื่อให้วิทยาลัยฯ มีวัสดุครุภัณฑ์เพียงพอพร้อมใช้ในการสนับสนุนการดำเนินงานของวิทยาลัยฯ	1. มีวัสดุครุภัณฑ์เพียงพอพร้อมใช้ในการสนับสนุนการดำเนินงานของวิทยาลัยฯ เป็นร้อยละ 100	<b>ขั้นวางแผน (plan) ระหว่างวันที่ 1 - 15 กันยายน 2567</b> 1. ศึกษาวิสัยทัศน์ กลยุทธ์ เป้าหมายของวิทยาลัยฯ คณะ/หรือ สบช. 2. ศึกษาตัวบ่งชี้ คำอธิบาย ข้อมูลที่ต้องการของหน่วยงานที่เกี่ยวข้อง 3. ออกแบบ/กำหนด/สรุปเป้าหมายรายละเอียดโครงการ		1. มีวัสดุ ครุภัณฑ์เพียงพอพร้อมใช้ ในการสนับสนุนการดำเนินงานของวิทยาลัยฯ 2. มีการสนับสนุนค่าจัดซื้อวัสดุ ครุภัณฑ์ประจำปี ทุกประเภทตามแผนจัดซื้อประจำปี เพียงพอต่อการบริหารจัดการให้เกิดประโยชน์สูงสุด					



วัตถุประสงค์	ตัวชี้วัด โครงการ	กิจกรรม/การดำเนินงาน	กลุ่มเป้าหมาย	ผลผลิต	ระยะเวลา ดำเนินการ	แหล่งเงิน			
						งบประมาณ (ระบุหมวด เงินและระบุ จำนวนรวม)	เงินรายได้ (จาก แหล่งใดและระบุ จำนวนรวม)	เงินจาก หน่วยงาน ภายนอก	รวม
		<b>กิจกรรมที่ 3</b> กิจกรรมจัดซื้อวัสดุ-ครุภัณฑ์ประจำปีทุก ประเภทตามแผนจัดซื้อประจำปี (ไม่รวมโครงการ)(ไตรมาส 3) 1. ดำเนินการจัดซื้อจัดจ้าง 2. ส่งผลการเบิกจ่าย	อาจารย์ เจ้าหน้าที่และ นักศึกษา จำนวน 641 คน		1 เมษายน – 30 มิถุนายน 2567	เงินอุดหนุน 200,000	รายได้ผลิต พยบ. 202,800		402,800
		<b>กิจกรรมที่ 4</b> ค่าจัดซื้อ-ครุภัณฑ์ ประจำปี ทุกประเภท ตามแผนจัดซื้อประจำปี (ไม่รวมโครงการ)(ไตรมาส 4) 1. ดำเนินการจัดซื้อจัดจ้าง 2. ส่งผลการเบิกจ่าย	อาจารย์ เจ้าหน้าที่และ นักศึกษา จำนวน 641 คน		1 กรกฎาคม – 15 กันยายน 2567	เงินอุดหนุน 200,000			200,000
		<b>ขั้นสรุปและประเมินผลการดำเนินงาน (Check) ระหว่างวันที่ 16 – 30 กันยายน 2568</b> 1. ประเมินผลการดำเนินโครงการตาม ตัวชี้วัดความสำเร็จโครงการ 2. จัดทำรายงานสรุปผลการจัดโครงการ 3. ส่งรายงานสรุปการจัดทำโครงการเสนอ ผู้อำนวยการ							

วัตถุประสงค์	ตัวชี้วัด โครงการ	กิจกรรม/การดำเนินงาน	กลุ่มเป้าหมาย	ผลผลิต	ระยะเวลา ดำเนินการ	แหล่งเงิน			
						งบประมาณ (ระบุหมวด เงินและระบุ จำนวนรวม)	เงินรายได้ (จาก แหล่งใดและระบุ จำนวนรวม)	เงินจาก หน่วยงาน ภายนอก	รวม
		<b>ชั้นปรับปรุงการปฏิบัติงาน (Act)</b> - นำผลการประเมิน ไปปรับปรุงในการ พัฒนานักศึกษาและส่งต่อรายละเอียดให้ ผู้เกี่ยวข้อง							

### รายละเอียดค่าใช้จ่าย

#### กิจกรรมที่ 1

- ค่าจัดซื้อ-ครุภัณฑ์ ประจำปี ทุกประเภทตามแผนจัดซื้อประจำปี (ไม่รวมโครงการ) (ไตรมาส 1) ระยะเวลาดำเนินการ 21 ตุลาคม – 31 ธันวาคม 2567
- 100,000(เงินอุดหนุน) + 175,000(รายได้ผลิต พยบ.) = 275,000

#### กิจกรรมที่ 2

- ค่าจัดซื้อ-ครุภัณฑ์ ประจำปี ทุกประเภทตามแผนจัดซื้อประจำปี (ไม่รวมโครงการ) (ไตรมาส 2) ระยะเวลาดำเนินการ 1 มกราคม – 31 มีนาคม 2567
- 444,066(เงินอุดหนุน) + 175,000(รายได้ผลิต พยบ.) = 619,066

#### กิจกรรมที่ 3

- ค่าจัดซื้อ-ครุภัณฑ์ ประจำปี ทุกประเภทตามแผนจัดซื้อประจำปี (ไม่รวมโครงการ) (ไตรมาส 3) ระยะเวลาดำเนินการ 1 เมษายน – 30 มิถุนายน 2567
- 200,000(เงินอุดหนุน) + 202,800(รายได้ผลิต พยบ.) = 402,800

#### กิจกรรมที่ 4

- ค่าจัดซื้อ-ครุภัณฑ์ ประจำปี ทุกประเภทตามแผนจัดซื้อประจำปี (ไม่รวมโครงการ) (ไตรมาส 4) ระยะเวลาดำเนินการ 1 กรกฎาคม – 15 กันยายน 2567
- 200,000(เงินอุดหนุน)

รวม 1,496,866 บาท

## แบบฟอร์มโครงการตามแผนปฏิบัติการประจำปีงบประมาณ พ.ศ. 2568 คณะพยาบาลศาสตร์ สถาบันพระบรมราชชนก

## วิทยาลัยพยาบาลบรมราชชนนีสุราษฎร์ธานี

ลำดับที่ 60	โครงการสนับสนุนค่าเบี้ยประชุมและค่าตอบแทนกรรมการชุดต่างๆ	รหัสโครงการ FON-Adm-R22
ส่วนราชการ .....คณะพยาบาลศาสตร์.....		หน่วยงาน วิทยาลัยพยาบาลบรมราชชนนีสุราษฎร์ธานี
แผนงานตามพันธกิจ (เลือกได้เพียง 1 ข้อเท่านั้น) <input type="checkbox"/> ด้านการผลิตและพัฒนาบุคลากร <input type="checkbox"/> ด้านการวิจัยและนวัตกรรม <input type="checkbox"/> ด้านการบริการวิชาการแก่สังคม <input type="checkbox"/> ด้านการส่งเสริมและทะนุบำรุงศิลปวัฒนธรรม <input checked="" type="checkbox"/> ด้านบริหารจัดการองค์กรสมรรถนะสูง		<b>ลักษณะ/ประเภทโครงการ</b> <input type="checkbox"/> โครงการเชิงกลยุทธ์ สบช. ตามกลยุทธ์ที่ ..... ของแผนยุทธศาสตร์สบช./แผนกลยุทธ์ด้านการเงิน/บุคคล/สารสนเทศ <input type="checkbox"/> โครงการตามยุทธศาสตร์คณะ ตามประเด็นยุทธศาสตร์ที่.....กลยุทธ์ที่..... <input type="checkbox"/> โครงการงานประจำตามพันธกิจ ..... <input type="checkbox"/> โครงการตามนโยบาย เรื่อง.....

วัตถุประสงค์	ตัวชี้วัดโครงการ	กิจกรรม/การดำเนินงาน	กลุ่มเป้าหมาย	ผลผลิต	ระยะเวลาดำเนินการ	แหล่งเงิน			
						งบประมาณ (ระบุหมวดเงินและระบุจำนวนรวม)	เงินรายได้ (จากแหล่งใดและระบุจำนวนรวม)	เงินจากหน่วยงานภายนอก	รวม
เพื่อสนับสนุนการบริหารจัดการในการประชุมราชการต่างๆ	วิทยาลัยพยาบาลบรมราชชนนีสุราษฎร์ธานี มีการเบิกจ่ายค่าตอบแทนบุคลากรหรือคณะกรรมการได้รับตามระเบียบที่กำหนด	<b>ขึ้นวางแผน (plan) ระหว่างวันที่</b> ระหว่างวันที่ 1 - 15 ตุลาคม 2567 1) ศึกษาวิสัยทัศน์ กลยุทธ์ เป้าหมายของวิทยาลัยฯ คณะ/หรือ สบช. 2) ศึกษาตัวบ่งชี้ คำอธิบาย ข้อมูลที่ต้องการของหน่วยงานที่เกี่ยวข้อง	บุคลากรหรือคณะกรรมการประชุมราชการกรรมการชุดต่างๆ	บุคลากรหรือคณะกรรมการในการประชุมราชการต่างๆ ได้รับค่าตอบแทนตามระเบียบที่กำหนด	1 ตุลาคม 2567 - 15 กันยายน 2568		รายได้ผลิต พยบ. 50,000.-		50,000.-

วัตถุประสงค์	ตัวชี้วัดโครงการ	กิจกรรม/การดำเนินงาน	กลุ่มเป้าหมาย	ผลผลิต	ระยะเวลาดำเนินการ	แหล่งเงิน			
						งบประมาณ (ระบุหมวดเงินและระบุจำนวนรวม)	เงินรายได้ (จากแหล่งใดและระบุจำนวนรวม)	เงินจากหน่วยงานภายนอก	รวม
		<p>3) ออกแบบ/กำหนด/สรุปเป้าหมายรายละเอียดโครงการร่วมกับนักศึกษา ทีมสโมสรนักศึกษา อาจารย์งานกิจกรรมพัฒนานักศึกษาฯ</p> <p>4) กำหนดแผนการดำเนินการออกแบบกิจกรรม</p> <p>5) ดำเนินการเขียนโครงการ และเสนอโครงการเพื่ออนุมัติ</p> <p><b>ขั้นตอนงาน (Do) ระหว่างวันที่ 16 - 31 สิงหาคม 2568</b></p> <p>1) แต่งตั้งบุคลากรหรือคณะกรรมการ ประชุมราชการกรรมการชุดต่างๆ</p> <p>2) จัดทำรายงานเบิกจ่ายค่าตอบแทนบุคลากรหรือคณะกรรมการประชุมราชการกรรมการชุดต่างๆ</p> <p><b>ขั้นสรุปและประเมินผลการดำเนินงาน (Check) ระหว่างวันที่</b></p>							

วัตถุประสงค์	ตัวชี้วัดโครงการ	กิจกรรม/การดำเนินงาน	กลุ่มเป้าหมาย	ผลผลิต	ระยะเวลาดำเนินการ	แหล่งเงิน			
						งบประมาณ (ระบุหมวดเงินและระบุจำนวนรวม)	เงินรายได้ (จากแหล่งใดและระบุจำนวนรวม)	เงินจากหน่วยงานภายนอก	รวม
		1 – 15 ก.ย.2568 1)ประเมินผลการดำเนินโครงการตามตัวชี้วัดความสำเร็จโครงการ 2)จัดทำรายงานสรุปผลการจัดโครงการ 3)ส่งรายงานสรุปการจัดทำโครงการเสนอผู้อำนวยการ <b>ขั้นปรับปรุงการปฏิบัติงาน (Act)</b> นำผลการประเมินไปปรับปรุงในการพัฒนานักศึกษาและส่งต่อรายละเอียดให้ผู้เกี่ยวข้อง							

#### รายละเอียดค่าใช้จ่าย

- ค่าตอบแทนบุคลากรหรือคณะกรรมการที่ได้รับแต่งตั้งให้ดำเนินการเกี่ยวกับการจัดซื้อจัดจ้างและการบริหารพัสดุภาครัฐ ตามระเบียบกระทรวงการคลังว่าด้วยการจัดซื้อจัดจ้างและการบริหารพัสดุภาครัฐพ.ศ. 2560 เป็นเงิน 37,000.- บาท
- ค่าตอบแทนบุคลากรหรือคณะกรรมการอื่นๆ เป็นเงิน 13,000.- บาท

รวมทั้งสิ้น 50,000.- บาท

## แบบฟอร์มโครงการตามแผนปฏิบัติการประจำปีงบประมาณ พ.ศ. 2568 คณะพยาบาลศาสตร์ สถาบันพระบรมราชชนก

## วิทยาลัยพยาบาลบรมราชชนนี สุราษฎร์ธานี

ลำดับที่ 61	โครงการสนับสนุนค่าสาธารณูปโภค	รหัสโครงการ FON-Adm-R22
ส่วนราชการ .....คณะพยาบาลศาสตร์.....		หน่วยงาน วิทยาลัยพยาบาลบรมราชชนนี สุราษฎร์ธานี
แผนงานตามพันธกิจ (เลือกได้เพียง 1 ข้อเท่านั้น) <input type="checkbox"/> ด้านการผลิตและพัฒนาบุคลากร <input type="checkbox"/> ด้านการวิจัยและนวัตกรรม <input type="checkbox"/> ด้านการบริการวิชาการแก่สังคม <input type="checkbox"/> ด้านการส่งเสริมและทะนุบำรุงศิลปวัฒนธรรม <input checked="" type="checkbox"/> ด้านบริหารจัดการองค์กรสมรรถนะสูง		<b>ลักษณะ/ประเภทโครงการ</b> <input type="checkbox"/> โครงการเชิงกลยุทธ์ สบช. ตามกลยุทธ์ที่ ..... ของแผนยุทธศาสตร์สบช./แผนกลยุทธ์ด้านการเงิน/บุคคล/สารสนเทศ <input type="checkbox"/> โครงการตามยุทธศาสตร์คณะ ตามประเด็นยุทธศาสตร์ที่.....กลยุทธ์ที่..... <input type="checkbox"/> โครงการงานประจำตามพันธกิจ ..... <input type="checkbox"/> โครงการตามนโยบาย เรื่อง.....

วัตถุประสงค์	ตัวชี้วัดโครงการ	กิจกรรม/การดำเนินงาน	กลุ่มเป้าหมาย	ผลผลิต	ระยะเวลาดำเนินการ	แหล่งเงิน			
						งบประมาณ (ระบุหมวดเงินและระบุจำนวนรวม)	เงินรายได้ (จากแหล่งใดและระบุจำนวนรวม)	เงินจากหน่วยงานภายนอก	รวม
เพื่อสนับสนุนค่าสาธารณูปโภคของวิทยาลัย	1 รายงานเปรียบเทียบสรุปผลค่าสาธารณูปโภครายเดือน 2 ร้อยละ 90 ของวิทยาลัยมีการเบิกจ่ายค่าสาธารณูปโภคเป็นไปตามเกณฑ์ที่กำหนด	<b>ขั้นวางแผน (plan) ระหว่างวันที่</b> 1-31 ตุลาคม 2567 1) แลกเปลี่ยนเรียนรู้ เพื่อออกแบบ/กำหนด/สรุปเป้าหมาย รายละเอียด การจัดทำโครงการ ๒) ประชุมคณะทำงานเพื่อวางแผนการดำเนินงาน ชี้แจงแนวทางการดำเนินงานให้ผู้เกี่ยวข้องทราบ	อาจารย์ เจ้าหน้าที่ และ นักศึกษา จำนวน 743 คน	วิทยาลัยฯ สามารถมีสิ่ง เอื้ออำนวยใน การสนับสนุน การจัดการเรียน การสอนเพื่อ การผลิตบัณฑิต และพัฒนา สมรรถนะสากร และเรียนรู้ ตลอดชีวิตส่งผล ให้บัณฑิตมี	1 ต.ค.67- 30ก.ย.68				

วัตถุประสงค์	ตัวชี้วัด โครงการ	กิจกรรม/การดำเนินงาน	กลุ่มเป้าหมาย	ผลผลิต	ระยะเวลา ดำเนินการ	แหล่งเงิน			
						งบประมาณ (ระบุหมวด เงินและระบุ จำนวนรวม)	เงินรายได้ (จากแหล่งใด และระบุ จำนวนรวม)	เงินจาก หน่วยงาน ภายนอก	รวม
		3) เขียนโครงการ และเสนอ โครงการเพื่อขออนุมัติ  ชั้นดำเนินงาน (Do) ระหว่าง วันที่ 1 พฤศจิกายน 2567 – 31 สิงหาคม 2568		ความโดดเด่น ทางวิชาการ					
		<b>กิจกรรมที่ 1</b> ค่าไฟฟ้า ค่าประปา ค่าไปรษณีย์ ค่าโทรศัพท์เคลื่อนที่ ค่าอินเทอร์เน็ต				เงินอุดหนุน 385,000.- งบดำเนินงาน 654,500.-	เงินรายได้ ผู้ช่วย 232,260.-		1,271,760.-
		<b>กิจกรรมที่ 2</b> ค่าไฟฟ้า ค่าประปา ค่าไปรษณีย์ ค่าโทรศัพท์เคลื่อนที่ ค่าอินเทอร์เน็ต				เงินอุดหนุน 196,953.- งบดำเนินงาน 5,500.-	เงินรายได้ ผู้ช่วย 792,047.- เงินรายได้ บริการวิชาการ 270,000.- เงินรายได้อื่น 7,260.-		1,271,7760.-
		<b>กิจกรรมที่ 3</b> ค่าประปา ค่าไปรษณีย์ ค่าโทรศัพท์เคลื่อนที่ ค่าอินเทอร์เน็ต					เงินรายได้ ผู้ช่วย 420,176.- เงินรายได้ บริการวิชาการ		1,137,836.-

วัตถุประสงค์	ตัวชี้วัด โครงการ	กิจกรรม/การดำเนินงาน	กลุ่มเป้าหมาย	ผลผลิต	ระยะเวลา ดำเนินการ	แหล่งเงิน			
						งบประมาณ (ระบุหมวด เงินและระบุ จำนวนรวม)	เงินรายได้ (จากแหล่งใด และระบุ จำนวนรวม)	เงินจาก หน่วยงาน ภายนอก	รวม
							607,400.- เงินรายได้อื่น 110,260.-		
		กิจกรรมที่ 4 ค่าไฟฟ้า					เงินรายได้อื่น 1,480.-		1,480.-
		ขั้นสรุปและประเมินผลการ ดำเนินงาน (Check) ระหว่าง วันที่ 1 - 15 กันยายน 2568 1) ประเมินผลโครงการตาม ตัวชี้วัดความสำเร็จของโครงการ ๒) สรุปผลการดำเนินการ จัดทำรายงาน และส่งรายงานการ สรุปต่อผู้อำนวยการ							
		ขั้นปรับปรุงการปฏิบัติงาน (Act) นำผลการประเมิน ไป ปรับปรุงพัฒนาโครงการสนับสนุน ค่าใช้จ่ายสาธารณูปโภค ใน ปีงบประมาณ ต่อไป							

รายละเอียดค่าใช้จ่าย โครงการสนับสนุนค่าสาธารณูปโภค

กิจกรรมที่ 1 ค่าสาธารณูปโภค ไตรมาส 1

เงินอุดหนุน

ค่าไฟฟ้า	250,000.- บาท
ค่าประปา	135,000.- บาท
รวม	385,000.- บาท

เงินงบประมาณ

ค่าไฟฟ้า	500,000.- บาท
ค่าประปา	135,000.- บาท
ค่าไปรษณีย์	19,500.- บาท
รวม	654,500.- บาท

เงินรายได้

ค่าประปา	135,000.- บาท
ค่าโทรศัพท์เคลื่อนที่	7,260.- บาท
ค่าอินเทอร์เน็ต	90,000.- บาท
รวม	232,260.- บาท

รวมเงิน 1,271,760.- บาท

กิจกรรมที่ 2 ค่าสาธารณูปโภค ไตรมาส 2

เงินอุดหนุน

ค่าไฟฟ้า	61,953.- บาท
ค่าประปา	135,000.- บาท
รวม	196,953.- บาท

เงินงบประมาณ

ค่าไปรษณีย์	5,500.- บาท
รวม	5,500.- บาท

เงินรายได้ผู้ช่วย

ค่าไฟฟ้า	688,047.- บาท
ค่าไปรษณีย์	14,000.- บาท
ค่าอินเทอร์เน็ต	90,000.- บาท

รวม	792,047.- บาท
<b>เงินรายได้บริการวิชาการ</b>	
ค่าปรึกษา	270,000.- บาท
รวม	270,000.- บาท
<b>เงินรายได้อื่น</b>	
ค่าโทรศัพท์เคลื่อนที่	7,260.- บาท
รวม	7,260.- บาท
<b>รวมเงิน</b>	<b>1,271,760.- บาท</b>

**กิจกรรมที่ 3** ค่าสาธารณูปโภค ไตรมาส 3

<b>เงินรายได้ผู้ช่วย</b>	
ค่าไฟฟ้า	250,000.- บาท
ค่าปรึกษา	170,176.- บาท
รวม	420,176.- บาท
<b>เงินรายได้บริการวิชาการ</b>	
ค่าไฟฟ้า	500,000.- บาท
ค่าปรึกษา	100,900.- บาท
ค่าไปรษณีย์	6,500.- บาท
รวม	607,400.- บาท
<b>เงินรายได้อื่น</b>	
ค่าไปรษณีย์	13,000.- บาท
ค่าโทรศัพท์เคลื่อนที่	7,260.- บาท
ค่าอินเทอร์เน็ต	90,000.- บาท
รวม	110,260.- บาท
<b>รวมเงิน</b>	<b>1,137,836.- บาท</b>

**กิจกรรมที่ 4** ค่าสาธารณูปโภค ไตรมาส 4

<b>เงินรายได้อื่น</b>	
ค่าไฟฟ้า	1,480.- บาท
รวม	1,480.- บาท
<b>รวมเป็นเงินทั้งสิ้น</b>	<b>3,682,836.- บาท</b>
(สามล้านหกแสนแปดหมื่นสองพันแปดร้อยสามสิบหกบาทถ้วน)	

## แบบฟอร์มโครงการตามแผนปฏิบัติการประจำปีงบประมาณ พ.ศ. 2568 คณะพยาบาลศาสตร์ สถาบันพระบรมราชชนก

## วิทยาลัยพยาบาลบรมราชชนนี สุราษฎร์ธานี

ลำดับที่62	(ชื่อโครงการของวิทยาลัย)...โครงการทบทวนแผนกลยุทธ์ทางการเงินวิทยาลัยพยาบาลบรมราชชนนี สุราษฎร์ธานี และจัดทำแผนปฏิบัติการทางการเงิน ประจำปีงบประมาณ 2569.....	รหัสโครงการ FON-Adm-R23
ส่วนราชการ .....คณะพยาบาลศาสตร์.....		หน่วยงาน วิทยาลัยพยาบาลบรมราชชนนี สุราษฎร์ธานี
แผนงานตามพันธกิจ (เลือกได้เพียง 1 ข้อเท่านั้น) <input type="checkbox"/> ด้านการผลิตและพัฒนาบุคลากร <input type="checkbox"/> ด้านการวิจัยและนวัตกรรม <input type="checkbox"/> ด้านการบริการวิชาการแก่สังคม <input type="checkbox"/> ด้านการส่งเสริมและทะนุบำรุงศิลปวัฒนธรรม <input type="checkbox"/> ด้านบริหารจัดการองค์กรสมรรถนะสูง		<b>ลักษณะ/ประเภทโครงการ</b> <input type="checkbox"/> โครงการเชิงกลยุทธ์ สบข. ตามกลยุทธ์ที่ ..... ของแผนยุทธศาสตร์สบข./แผนกลยุทธ์ด้านการเงิน/บุคคล/สารสนเทศ <input type="checkbox"/> โครงการตามยุทธศาสตร์คณะ ตามประเด็นยุทธศาสตร์ที่.....กลยุทธ์ที่..... <input type="checkbox"/> โครงการงานประจำตามพันธกิจ ..... <input type="checkbox"/> โครงการตามนโยบาย เรื่อง.....

วัตถุประสงค์	ตัวชี้วัดโครงการ	กิจกรรม/การดำเนินงาน	กลุ่มเป้าหมาย	ผลผลิต	ระยะเวลาดำเนินการ	แหล่งเงิน			
						งบประมาณ (ระบุหมวดเงินและระบุจำนวนรวม)	เงินรายได้ (จากแหล่งใดและระบุจำนวนรวม)	เงินจากหน่วยงานภายนอก	รวม
1. เพื่อให้วิทยาลัยฯ มีแผนกลยุทธ์ทางการเงินที่สอดคล้องกับแผนยุทธศาสตร์และนโยบายการดำเนินงานของคณะพยาบาลศาสตร์	1. มีแผนกลยุทธ์ทางการเงินวิทยาลัยพยาบาลบรมราชชนนี สุราษฎร์ธานี 2. มีแผนปฏิบัติการทางการเงิน	<b>ขั้นวางแผน (plan) ระหว่างวันที่</b> ๑ ถึง ๓๑ ตุลาคม ๒๕๖๗ 1) จัดการประชุมเพื่อแลกเปลี่ยนเรียนรู้วิเคราะห์ข้อมูลพื้นฐานทางการเงินและงบประมาณ เพื่อออกแบบ/กำหนด/สรุป เป้าหมายและจัดทำรายละเอียดการจัดทำโครงการ	1 คณะกรรมการบริหารวิทยาลัยฯ จำนวน 10 คน 2 เจ้าหน้าที่การเงินและบัญชี จำนวน 3 คน	มีระบบการบริหารจัดการด้านการเงินการคลังที่เหมาะสมสำหรับการปฏิบัติงานและได้รับการพัฒนาศักยภาพในการทำงานตามคู่มือมาตรฐาน	1 ต.ค.67-30ก.ย.68		1,000		

วัตถุประสงค์	ตัวชี้วัดโครงการ	กิจกรรม/การดำเนินงาน	กลุ่มเป้าหมาย	ผลผลิต	ระยะเวลาดำเนินการ	แหล่งเงิน			
						งบประมาณ (ระบุหมวดเงินและระบุจำนวนรวม)	เงินรายได้ (จากแหล่งใดและระบุจำนวนรวม)	เงินจากหน่วยงานภายนอก	รวม
<p>สถาบันพระบรมราชชนก</p> <p>2. เพื่อให้วิทยาลัยฯ มีแผนปฏิบัติการทางการเงิน ประจำปีงบประมาณ 2569 ที่สอดคล้องกับแผนยุทธศาสตร์และนโยบายการดำเนินงานของคณะพยาบาลศาสตร์ สถาบันพระบรมราชชนก</p>	<p>เงินประจำปีงบประมาณ 2569</p>	<p>๒) กำหนดหลักเกณฑ์การจัดสรรและการวางแผนการใช้จ่ายเงิน</p> <p>3) เขียนโครงการและเสนอโครงการเพื่อขออนุมัติ</p> <p><b>ขั้นดำเนินงาน (Do) ระหว่างวันที่ 1 พฤศจิกายน 2566 ถึง 15 สิงหาคม 2568</b></p> <p><b>กิจกรรมที่ 1</b> ทบทวนและจัดทำแผนกลยุทธ์ทางการเงินให้สอดคล้องกับแผนยุทธศาสตร์และนโยบายการดำเนินงานของคณะพยาบาลศาสตร์ สถาบันพระบรมราชชนก</p> <p><b>กิจกรรมที่ 2</b> นำแผนกลยุทธ์ไปจัดทำแผนปฏิบัติการทางการเงิน ประจำปี 2569 และนำไปสู่การปฏิบัติโดยมุ่งเน้นและให้ความสำคัญกับกระบวนการมีส่วนร่วมของทุกกลุ่มงาน</p> <p><b>กิจกรรมที่ 3</b> กิจกรรมการติดตามเร่งรัดการใช้จ่ายเงินงบประมาณตามมติ ครม.</p>	<p>3 เจ้าหน้าที่พัสดุ จำนวน 2 คน</p>	<p>เพื่อนำไปวิเคราะห์สถานการณ์ทางการเงิน และแก้ปัญหาได้ตามเป้าหมาย</p>					

วัตถุประสงค์	ตัวชี้วัดโครงการ	กิจกรรม/การดำเนินงาน	กลุ่มเป้าหมาย	ผลผลิต	ระยะเวลาดำเนินการ	แหล่งเงิน			
						งบประมาณ (ระบุหมวดเงินและระบุจำนวนรวม)	เงินรายได้ (จากแหล่งใดและระบุจำนวนรวม)	เงินจากหน่วยงานภายนอก	รวม
		<p>แผนงานโครงการที่กำหนดและรายงานการเบิกจ่ายเป็นประจำทุกเดือน</p> <p><b>ขั้นสรุปและประเมินผลการดำเนินงาน (Check) ระหว่างวันที่</b> 16 - 31 สิงหาคม 2568</p> <p>1) ประเมินผลการดำเนินงานตามแผนแผนปฏิบัติการด้านการเงินประจำปีงบประมาณ 2568</p> <p>๒) สรุปผลการดำเนินการจัดทำรายงานและส่งรายงานการสรุปต่อผู้อำนวยการ</p> <p><b>ขั้นปรับปรุงการปฏิบัติงาน (Act)</b> งานการเงินและบัญชี วิทยาลัยพยาบาลบรมราชชนนี สุราษฎร์ธานี</p> <p>จะได้นำผลการดำเนินงานและข้อเสนอแนะ เพื่อปรับแผนกลยุทธ์ด้านการเงิน และจัดทำแผนปฏิบัติการประจำปี และการวิเคราะห์ข้อมูลด้านการเงินในปีงบประมาณ 2569 ต่อไป</p>							

**รายละเอียดค่าใช้จ่าย**

1. ค่าจ้างถ่ายเอกสาร จำนวน 800 หน้าๆ ละ 0.50 บาท เป็นเงิน 400 บาท
2. ค่าเช่าปกเย็บเล่ม จำนวน 5 เล่มๆ ละ 120 บาท เป็นเงิน 600 บาท

**รวมเป็นเงิน 1,000 บาท**

## แบบฟอร์มโครงการตามแผนปฏิบัติการประจำปีงบประมาณ พ.ศ. 2568 คณะพยาบาลศาสตร์ สถาบันพระบรมราชชนก

## วิทยาลัยพยาบาลบรมราชชนนี สุราษฎร์ธานี

ลำดับที่ 63	โครงการจัดทำแผนพัฒนาแบบมุ่งผลสัมฤทธิ์เพื่อยกระดับสู่การเป็นองค์กรสมรรถนะสูงตามยุทธศาสตร์และนโยบายการพัฒนาของวิทยาลัย	รหัสโครงการ FON-Adm-R23
ส่วนราชการ .....คณะพยาบาลศาสตร์.....		หน่วยงาน วิทยาลัยพยาบาลบรมราชชนนี สุราษฎร์ธานี
แผนงานตามพันธกิจ (เลือกได้เพียง 1 ข้อเท่านั้น) .. ด้านการผลิตและพัฒนาบุคลากร .. ด้านการวิจัยและนวัตกรรม .. ด้านการบริการวิชาการแก่สังคม .. ด้านการส่งเสริมและทะนุบำรุงศิลปวัฒนธรรม p ด้านบริหารจัดการองค์กรสมรรถนะสูง		<b>ลักษณะ/ประเภทโครงการ</b> <input type="checkbox"/> โครงการเชิงกลยุทธ์ สบข. ตามกลยุทธ์ที่ ..... ของแผนยุทธศาสตร์สบข./แผนกลยุทธ์ด้านการเงิน/บุคคล/สารสนเทศ .. โครงการตามยุทธศาสตร์คณะ ตามประเด็นยุทธศาสตร์ที่.....กลยุทธ์ที่..... .. โครงการงานประจำตามพันธกิจ ..... <input type="checkbox"/> โครงการตามนโยบาย เรื่อง.....

วัตถุประสงค์	ตัวชี้วัดโครงการ	กิจกรรม/การดำเนินงาน	กลุ่มเป้าหมาย	ผลผลิต	ระยะเวลาดำเนินการ	แหล่งเงิน			
						งบประมาณ (ระบุหมวดเงินและระบุจำนวนรวม)	เงินรายได้ (จากแหล่งใดและระบุจำนวนรวม)	เงินจากหน่วยงานภายนอก	รวม
1. เพื่อให้บุคลากรทุกระดับมีส่วนร่วมในการทบทวนแผนยุทธศาสตร์ประจำปี งบประมาณ 2566-2570 และการจัดทำแผนปฏิบัติการ ประจำปี งบประมาณ 2569 ของวิทยาลัย	1.บุคลากรของวิทยาลัยร้อยละ 100 มีส่วนร่วมในการทบทวนแผนยุทธศาสตร์ประจำปี งบประมาณ 2566-2570 และการจัดทำแผนปฏิบัติการ ประจำปี งบประมาณ 2569 ของวิทยาลัย	<b>ชั้นวางแผน (plan) ระหว่างวันที่ 15 มีนาคม – 1 เมษายน 2568</b> 1) จัดเตรียมแผนยุทธศาสตร์วิทยาลัยพยาบาลบรมราชชนนี สุราษฎร์ธานี ปีงบประมาณ 2566 – 2570 ผลการดำเนินงานตามตัวชี้วัดแผนยุทธศาสตร์ ปีงบประมาณ 2568 ผลการดำเนินงานตามตัวชี้วัดแผนยุทธศาสตร์และแผนปฏิบัติการ	อาจารย์ประจำจำนวน 47 คน  บุคลากรสายสนับสนุนจำนวน 30 คน	1. แผนปฏิบัติการ ประจำปี งบประมาณ 2569 2. รายงานผลการดำเนินงาน	15 มีนาคม-30 กันยายน 2568		รายได้ผลผลิต พยบ. 25,600		25,600

วัตถุประสงค์	ตัวชี้วัด โครงการ	กิจกรรม/การดำเนินงาน	กลุ่มเป้าหมาย	ผลผลิต	ระยะเวลา ดำเนินการ	แหล่งเงิน			
						งบประมาณ (ระบุหมวด เงินและระบุ จำนวนรวม)	เงินรายได้ (จากแหล่ง ใดและระบุ จำนวน รวม)	เงินจาก หน่วยงาน ภายนอก	รวม
2. เพื่อให้บุคลากร ทุกระดับมีส่วนร่วม ในการถ่ายทอด และการนำ ยุทธศาสตร์ไปสู่การ ปฏิบัติ (Strategy Implementation) 3. เพื่อให้วิทยาลัย มีแผนปฏิบัติการ ประจำปี งบประมาณ 2569 ที่สอดคล้องกับ ยุทธศาสตร์และ นโยบายการ ดำเนินงานของ คณะพยาบาล ศาสตร์ สถาบัน พระบรมราชชนก 4. เพื่อพัฒนาการ ดำเนินงานให้บรรลุ ตามเป้าหมายของ วิทยาลัย	งบประมาณ 2569 2 บุคลากรของ วิทยาลัยร้อยล 100 มีส่วนร่วม ในการถ่ายทอด และการนำ ยุทธศาสตร์ไปสู่ การปฏิบัติ 3 มีแผนปฏิบัติ การ ประจำปี งบประมาณ 2569 ที่ สอดคล้องกับ ยุทธศาสตร์และ นโยบายการ ดำเนินงานของ คณะพยาบาล ศาสตร์ สถาบัน พระบรมราช ชนก	ปีงบประมาณ 2568 แผน ยุทธศาสตร์สถาบันพระบรมราช ชนก แผนยุทธศาสตร์คณะ พยาบาลศาสตร์ และข้อมูลอื่น ๆ ที่เกี่ยวข้อง 2) แลกเปลี่ยนเรียนรู้กับผู้ที่มี ส่วนเกี่ยวข้องในการบริหาร ยุทธศาสตร์ การถ่ายทอด ยุทธศาสตร์สู่การปฏิบัติและ จัดทำแผนปฏิบัติการของ วิทยาลัย เพื่อกำหนดรูปแบบการ จัดทำแผนปฏิบัติการประจำปี งบประมาณ 2569 3) ส่งบันทึกขอซื้อขอจ้าง ยืมเงิน ดำเนินการจัดซื้อจัดจ้าง 4) จัดเตรียมเอกสาร คู่มือ และ Computer Files สำหรับ ประกอบการประชุม 5) ส่งบันทึกขอซื้อขอจ้าง ยืมเงิน ดำเนินการจัดซื้อจัดจ้าง ชั้นดำเนินงาน (Do) ระหว่าง วันที่ 2 เมษายน - 14 กันยายน 2568 กิจกรรมที่ 1							

วัตถุประสงค์	ตัวชี้วัด โครงการ	กิจกรรม/การดำเนินงาน	กลุ่มเป้าหมาย	ผลผลิต	ระยะเวลา ดำเนินการ	แหล่งเงิน			
						งบประมาณ (ระบุหมวด เงินและระบุ จำนวนรวม)	เงินรายได้ (จากแหล่ง ใดและระบุ จำนวน รวม)	เงินจาก หน่วยงาน ภายนอก	รวม
		<p>การประชุมเชิงปฏิบัติการเรื่อง การทบทวนแผนยุทธศาสตร์ ประจำปีงบประมาณ 2566 - 2570</p> <p><b>กิจกรรมที่ 2</b> การประชุมจัดทำแผนปฏิบัติการ ประจำปี/ปรับแผนกลางปี</p> <p><b>กิจกรรมที่ 3</b> ติดตามผลการดำเนินงานตาม ไตรมาส 1 - 3 และผลการ ดำเนินงานประจำปีงบประมาณ ขั้นสรุปและประเมินผลการ ดำเนินงาน (Check) ระหว่าง วันที่ 15 - 30 กันยายน 2568</p> <p>1) ตรวจสอบการดำเนินโครงการ ตามวัตถุประสงค์โครงการ</p> <p>2) ตรวจสอบการดำเนินโครงการ ที่สะท้อนให้เห็นการใช้หลักการ การตอบสนอง (Responsiveness) หลักการรับผิดชอบ (Accountability) หลักการมี ส่วนร่วม (Participation) และ หลักมุ่งเน้นฉันทามติ (Consensus Oriented)</p>							

วัตถุประสงค์	ตัวชี้วัด โครงการ	กิจกรรม/การดำเนินงาน	กลุ่มเป้าหมาย	ผลผลิต	ระยะเวลา ดำเนินการ	แหล่งเงิน			
						งบประมาณ (ระบุหมวด เงินและระบุ จำนวนรวม)	เงินรายได้ (จากแหล่ง ใดและระบุ จำนวน รวม)	เงินจาก หน่วยงาน ภายนอก	รวม
		<p>3) ตรวจสอบจำนวน กลุ่มเป้าหมายที่เข้าร่วมจริงต่อ จำนวนที่กำหนดในโครงการไม่ น้อยกว่าร้อยละ 80</p> <p><b>ขั้นปรับปรุงการปฏิบัติงาน (Act)</b> นำผลการประเมิน ไปปรับปรุง พัฒนาโครงการ/กิจกรรมที่ เกี่ยวข้อง ดังนี้</p> <p>1) พิจารณาใช้ผลการประเมิน ของผู้ที่มีส่วนเกี่ยวข้องที่เข้าร่วม โครงการ ในการปรับปรุง โครงการที่เกี่ยวข้องกับการจัดทำ แผนยุทธศาสตร์ และแผนปฏิบัติ การ ประจำปีงบประมาณ 2568</p> <p>2) ใช้หลักการตอบสนอง (Responsiveness) หลักการ รับผิดชอบ (Accountability) และหลักการมีส่วนร่วม (Participation) ในการจัด โครงการอื่นๆ ในงานที่ รับผิดชอบ</p> <p>3) พิจารณาใช้ร้อยละของ กลุ่มเป้าหมายที่เข้าร่วมจริงต่อ จำนวนที่กำหนดในโครงการใน</p>							

วัตถุประสงค์	ตัวชี้วัด โครงการ	กิจกรรม/การดำเนินงาน	กลุ่มเป้าหมาย	ผลผลิต	ระยะเวลา ดำเนินการ	แหล่งเงิน			
						งบประมาณ (ระบุหมวด เงินและระบุ จำนวนรวม)	เงินรายได้ (จากแหล่ง ใดและระบุ จำนวน รวม)	เงินจาก หน่วยงาน ภายนอก	รวม
		การส่งเสริมให้กลุ่มเป้าหมายเข้าร่วมโครงการอื่น ๆ ของวิทยาลัย							

### รายละเอียดค่าใช้จ่าย

**กิจกรรมที่ 1** การประชุมเชิงปฏิบัติการเรื่อง การทบทวนแผนยุทธศาสตร์ ประจำปีงบประมาณ 2566 – 2570  
รายได้ผลิต พยบ.

1. ค่าถ่ายเอกสาร หน้าละ 0.5 บาท จำนวน 7,000 หน้า เป็นเงิน 3,500 บาท
  2. ค่าเช่าเล่มแผนยุทธศาสตร์ เล่มละ 120 บาท จำนวน 35 เล่ม เป็นเงิน 4,200 บาท
- รวม 7,700 บาท

**กิจกรรมที่ 2** การประชุมจัดทำแผนปฏิบัติการประจำปี/ปรับแผนกลางปี  
รายได้ผลิต พยบ.

1. ค่าถ่ายเอกสาร หน้าละ 0.5 บาท จำนวน 14,000 หน้า เป็นเงิน 7,000 บาท
  2. ค่าเช่าเล่มแผนยุทธศาสตร์ เล่มละ 120 บาท จำนวน 70 เล่ม เป็นเงิน 8,400 บาท
- รวม 15,400 บาท

**กิจกรรมที่ 3** ติดตามผลการดำเนินงานตามไตรมาส 1 – 3 และผลการดำเนินงานประจำปีงบประมาณ  
รายได้ผลิต พยบ.

1. ค่าถ่ายเอกสาร หน้าละ 0.5 บาท จำนวน 1,200 หน้า เป็นเงิน 600 บาท
  2. ค่าเช่าเล่มแผนยุทธศาสตร์ เล่มละ 120 บาท จำนวน 12 เล่ม เป็นเงิน 1,440 บาท
- รวม 2,040 บาท

## แบบฟอร์มโครงการตามแผนปฏิบัติการประจำปีงบประมาณ พ.ศ. 2568 คณะพยาบาลศาสตร์ สถาบันพระบรมราชชนก

## วิทยาลัยพยาบาลบรมราชชนนี สุราษฎร์ธานี

ลำดับที่ 64	โครงการประชาสัมพันธ์โฆษณาเพื่อส่งเสริมการขายและการตลาด การจัดทำสื่อประชาสัมพันธ์ และการเผยแพร่ข่าว เพื่อสื่อสารภาพลักษณ์องค์กรตามพันธกิจ	รหัสโครงการ FON-Adm-R23
ส่วนราชการ .....คณะพยาบาลศาสตร์.....		หน่วยงาน วิทยาลัยพยาบาลบรมราชชนนี สุราษฎร์ธานี
แผนงานตามพันธกิจ (เลือกได้เพียง 1 ข้อเท่านั้น) .. ด้านการผลิตและพัฒนาบุคลากร .. ด้านการวิจัยและนวัตกรรม .. ด้านการบริการวิชาการแก่สังคม .. ด้านการส่งเสริมและทะนุบำรุงศิลปวัฒนธรรม <input checked="" type="checkbox"/> ด้านบริหารจัดการองค์กรสมรรถนะสูง		<b>ลักษณะ/ประเภทโครงการ</b> <input type="checkbox"/> โครงการเชิงกลยุทธ์ สบข. ตามกลยุทธ์ที่ ..... ของแผนยุทธศาสตร์สบข./แผนกลยุทธ์ด้านการเงิน/บุคคล/สารสนเทศ .. โครงการตามยุทธศาสตร์คณะ ตามประเด็นยุทธศาสตร์ที่.....กลยุทธ์ที่..... .. โครงการงานประจำตามพันธกิจ ..... <input type="checkbox"/> โครงการตามนโยบาย เรื่อง.....

วัตถุประสงค์	ตัวชี้วัดโครงการ	กิจกรรม/การดำเนินงาน	กลุ่มเป้าหมาย	ผลผลิต	ระยะเวลาดำเนินการ	แหล่งเงิน			
						งบประมาณ (ระบุหมวดเงินและระบุจำนวนรวม)	เงินรายได้ (จากแหล่งใดและระบุจำนวนรวม)	เงินจากหน่วยงานภายนอก	รวม
1. เพื่อประชาสัมพันธ์หลักสูตรพยาบาลศาสตรบัณฑิต หลักสูตรการอบรมระยะสั้นของวิทยาลัย 2. เพื่อสร้างช่องทางทางการ	1.1 ร้อยละของหลักสูตรที่มีผู้สมัครเข้าศึกษาหรืออบรมเพิ่มขึ้น 1.2 ร้อยละของจำนวนหลักสูตรที่รับนักศึกษาใหม่	<b>ชั้นวางแผน (plan) ระหว่างวันที่ 1-15 ต.ค. 2567</b> 1) เขียนโครงการและเสนอโครงการเพื่อขออนุมัติ 2) ทบทวนระบบและกลไกการประชาสัมพันธ์ เพื่อความถูกต้องรวดเร็วทันต่อเหตุการณ์ 3) เตรียมการจัดทำข้อมูลเพื่อเผยแพร่ในรูปแบบสื่อชนิดต่างๆ	1. นักเรียนและผู้ปกครองระดับมัธยมศึกษาในเขตพื้นที่ที่รับผิดชอบ และภาคอื่นๆ ของประเทศไทยที่สนใจเข้าศึกษาต่อ	1. ช่องทางในการประชาสัมพันธ์หลักสูตรหลักสูตรการอบรมระยะสั้นของวิทยาลัยและภาพลักษณ์องค์กรสู่สาธารณะ	1 ต.ค. 2567 - 31 ก.ค. 2568		รายได้ผลิตพยบ. 47,000		47,000

วัตถุประสงค์	ตัวชี้วัด โครงการ	กิจกรรม/การดำเนินงาน	กลุ่มเป้าหมาย	ผลผลิต	ระยะเวลา ดำเนินการ	แหล่งเงิน			
						งบประมาณ (ระบุดม เงินและระบุ จำนวน รวม)	เงิน รายได้ (จาก แหล่งใด และระบุ จำนวน รวม)	เงินจาก หน่วยงาน ภายนอก	รวม
<p>ประชาสัมพันธ์ที่ หลากหลาย เข้าถึง ได้อย่างสะดวก</p> <p>3. เพื่อ ประชาสัมพันธ์ กิจกรรมต่างๆ ของ ทางวิทยาลัยเพื่อ สร้างภาพลักษณ์ที่ ดีขององค์กรให้เป็น ที่รู้จักของสังคม อย่างกว้างขวาง</p>	<p>หรือผู้เข้ารับ การอบรม อย่างน้อยร้อยละ 90 ของ แผน</p> <p>2. มีจำนวน ช่องทางการ สื่อสารที่ดีของ วิทยาลัย อย่างน้อย 3 ช่องทาง</p> <p>3. มีจำนวน การเข้า ติดตามรับชม การ ประชาสัมพันธ์ ผ่านทาง ช่องทาง BCN SURAT youtube channel, Tiktok มี จำนวนอย่าง</p>	<p>3) ติดต่อประสานงานเรื่องกำหนดการ ไปประชาสัมพันธ์แนะแนว</p> <p>4) สืบหาความต้องการเพื่อ ประชาสัมพันธ์โฆษณา เพื่อส่งเสริม การขายและการตลาด</p> <p><b>ขั้นดำเนินงาน (Do) ระหว่างวันที่ 16 ตุลาคม 256 – 15 กรกฎาคม 2568</b></p> <p><b>กิจกรรมที่ 1</b> สืบหาความต้องการเพื่อ ประชาสัมพันธ์โฆษณา เพื่อส่งเสริม การขายและการตลาด</p> <p><b>กิจกรรมที่ 2</b> ทบทวนระบบและกลไก การประชาสัมพันธ์ เพื่อความถูกต้อง รวดเร็วทันต่อเหตุการณ์</p> <p><b>กิจกรรมที่ 3</b> สร้างวิดีโอแนะนำเสนอ วิทยาลัยพยาบาลบรมราชชนนี สุ ราษฎร์ธานี</p> <p><b>กิจกรรมที่ 4</b> การจัดทำสื่อ ประชาสัมพันธ์หลักสูตร</p> <p><b>กิจกรรมที่ 5</b> ประชาสัมพันธ์หลักสูตร และภาพลักษณ์องค์กรสู่สาธารณะ</p>	<p>2. พยาบาล วิชาชีพและ บุคลากร ทางด้าน สาธารณสุข</p> <p>3. ประชาชน ทั่วไป</p>	<p>2. วิดีโอแนะนำเสนอ วิทยาลัยพยาบาล บรมราชชนนี สุ ราษฎร์ธานี</p> <p>3. สื่อ ประชาสัมพันธ์ หลักสูตร</p> <p>4. รายงานผล การดำเนินงาน</p>					

วัตถุประสงค์	ตัวชี้วัด โครงการ	กิจกรรม/การดำเนินงาน	กลุ่มเป้าหมาย	ผลผลิต	ระยะเวลา ดำเนินการ	แหล่งเงิน			
						งบประมาณ (ระบุหมวด เงินและระบุ จำนวน รวม)	เงิน รายได้ (จาก แหล่งใด และระบุ จำนวน รวม)	เงินจาก หน่วยงาน ภายนอก	รวม
	น้อย 1,000 ครั้ง	<p>ขั้นสรุปและประเมินผลการดำเนินงาน (Check) ระหว่างวันที่ 16 - 31 ก.ค. 2568</p> <p>1) ตรวจสอบการดำเนินโครงการตามวัตถุประสงค์โครงการ</p> <p>2) ประเมินผลกิจกรรม</p> <p>3) สรุปและรายงานการดำเนินงานโครงการ เพื่อเสนอต่อคณะกรรมการบริหารวิทยาลัยในการพิจารณา และให้ข้อเสนอแนะต่อไป</p> <p><b>ขั้นปรับปรุงการปฏิบัติงาน (Act)</b></p> <p>นำผลการประเมิน ไปปรับปรุงพัฒนาโครงการ/กิจกรรมที่เกี่ยวข้องดังนี้</p> <p>1) นำผลการประเมินไปใช้ในการปรับปรุง รูปแบบ วิธีการ ในการจัดกิจกรรมประชาสัมพันธ์หลักสูตรพยาบาลศาสตรบัณฑิตและหลักสูตรการอบรมต่างๆ ให้กับทางวิทยาลัยต่อไป</p> <p>2) นำผลการประเมินไปใช้ในการปรับปรุง รูปแบบ วิธีการ ในการจัดวิธีการประชาสัมพันธ์หลักสูตรและ</p>							

วัตถุประสงค์	ตัวชี้วัด โครงการ	กิจกรรม/การดำเนินงาน	กลุ่มเป้าหมาย	ผลผลิต	ระยะเวลา ดำเนินการ	แหล่งเงิน			
						งบประมาณ (ระบุมหาด เงินและระบุ จำนวน รวม)	เงิน รายได้ (จาก แหล่งใด และระบุ จำนวน รวม)	เงินจาก หน่วยงาน ภายนอก	รวม
		กิจกรรมต่างๆ เพื่อสร้างภาพลักษณ์ องค์กรให้กับทางวิทยาลัยให้ดีขึ้นในปี ต่อไป							

#### รายละเอียดค่าใช้จ่าย

กิจกรรมที่ 1 สำรวจความต้องการเพื่อประชาสัมพันธ์โฆษณา เพื่อส่งเสริมการขายและการตลาด

กิจกรรมที่ 2 ทบทวนระบบและกลไกการประชาสัมพันธ์ เพื่อความถูกต้อง รวดเร็วทันต่อเหตุการณ์

กิจกรรมที่ 3 สร้างวิดีโอนำเสนอวิทยาลัยพยาบาลบรมราชชนนี สุราษฎร์ธานี

รายละเอียดงบประมาณ ดังนี้

1) ค่าถ่ายทำวิดีโอและตัดต่อ	=	30,000	บาท
<b>รวมทั้งสิ้น</b>		<b>30,000</b>	<b>บาท</b>
			(สามหมื่นบาทถ้วน)

กิจกรรมที่ 4 การจัดทำสื่อประชาสัมพันธ์หลักสูตร

รายละเอียดงบประมาณ ดังนี้

1) ค่าจัดทำไวนิล 6 แผ่น (2,500 บาท x 6 แผ่น)	=	15,000	บาท
<b>รวมทั้งสิ้น</b>		<b>15,000</b>	<b>บาท</b>
			(หนึ่งหมื่นห้าพันบาทถ้วน)

กิจกรรมที่ 5 ประชาสัมพันธ์หลักสูตร และภาพลักษณ์องค์กรสู่สาธารณะ

รายละเอียดงบประมาณ ดังนี้

1) ค่าวัสดุอุปกรณ์	=	2,000	บาท
<b>รวมทั้งสิ้น</b>		<b>2,000</b>	<b>บาท</b>

## แบบฟอร์มโครงการตามแผนปฏิบัติการประจำปีงบประมาณ พ.ศ. 2568 คณะพยาบาลศาสตร์ สถาบันพระบรมราชชนก

## วิทยาลัยพยาบาลบรมราชชนนี สุราษฎร์ธานี

ลำดับที่ 65	(ชื่อโครงการของวิทยาลัย) โครงการบริหารจัดการภายในองค์กร เพื่อสนับสนุนการเดินทางไปราชการ และ ค่าใช้จ่ายโครงการพิเศษต่างๆ	รหัสโครงการ FON-Adm-R24
ส่วนราชการ .....คณะพยาบาลศาสตร์.....		หน่วยงาน วิทยาลัยพยาบาลบรมราชชนนี สุราษฎร์ธานี
แผนงานตามพันธกิจ (เลือกได้เพียง 1 ข้อเท่านั้น) <input checked="" type="checkbox"/> ด้านการผลิตและพัฒนาบุคลากร <input type="checkbox"/> ด้านการวิจัยและนวัตกรรม <input type="checkbox"/> ด้านการบริการวิชาการแก่สังคม <input type="checkbox"/> ด้านการส่งเสริมและทะนุบำรุงศิลปวัฒนธรรม <input type="checkbox"/> ด้านบริหารจัดการองค์กรสมรรถนะสูง		ลักษณะ/ประเภทโครงการ <input type="checkbox"/> โครงการเชิงกลยุทธ์ สบข. ตามกลยุทธ์ที่ ..... ของแผนยุทธศาสตร์สบข./แผนกลยุทธ์ด้านการเงิน/บุคคล/สารสนเทศ <input type="checkbox"/> โครงการตามยุทธศาสตร์คณะ ตามประเด็นยุทธศาสตร์ที่.....กลยุทธ์ที่..... <input type="checkbox"/> โครงการงานประจำตามพันธกิจ ..... <input type="checkbox"/> โครงการตามนโยบาย เรื่อง.....

วัตถุประสงค์	ตัวชี้วัดโครงการ	กิจกรรม/การดำเนินงาน	กลุ่มเป้าหมาย	ผลผลิต	ระยะเวลาดำเนินการ	แหล่งเงิน			
						งบประมาณ (ระบุหมวดเงินและระบุจำนวนรวม)	เงินรายได้ (จากแหล่งใดและระบุจำนวนรวม)	เงินจากหน่วยงานภายนอก	รวม
เพื่อสนับสนุนค่าใช้จ่ายในโครงการพิเศษต่างๆ	ร้อยละ 100 อาจารย์และเจ้าหน้าที่ปฏิบัติงานนอกเวลาราชการ	โครงการบริหารจัดการภายในองค์กร เพื่อสนับสนุนการเดินทางไปราชการ และค่าใช้จ่ายโครงการพิเศษต่างๆ (ไตรมาส 1) กิจกรรมที่ 1 ประชุมราชการของกรรมการชุดต่างๆ กิจกรรมที่ 2 สนับสนุนค่าใช้จ่ายในการเดินทางไปราชการของผู้บริหารและ	อาจารย์และเจ้าหน้าที่ปฏิบัติงานนอกเวลาราชการ	นำสรุปค่าใช้จ่ายต่าง ๆ ที่เกิดขึ้นจัดเตรียมให้เพียงพอสำหรับในปีงบประมาณ 2569	1 ต.ค 67 – 15 ก.ย 68		7,500		
							7,500		

วัตถุประสงค์	ตัวชี้วัด โครงการ	กิจกรรม/การดำเนินงาน	กลุ่มเป้าหมาย	ผลผลิต	ระยะเวลา ดำเนินการ	แหล่งเงิน			
						งบประมาณ (ระบุหมวด เงินและระบุ จำนวน รวม)	เงินรายได้ (จาก แหล่งใด และระบุ จำนวน รวม)	เงินจาก หน่วยงาน ภายนอก	รวม
		บุคลากรคณะพยาบาลศาสตร์/ วิทยาลัย  กิจกรรมที่ 3 ค่าใช้จ่ายโครงการพิเศษ งบบุคลากร (สำรองกรณีจำเป็น)  กิจกรรมที่ 4 ค่า OT  กิจกรรมที่ 5 ค่าใช้จ่ายอื่น ๆ					7,500  47,500		
		(ไตรมาส 2) กิจกรรมที่ 1 ประชุมราชการของ กรรมการชุดต่างๆ  กิจกรรมที่ 2 สนับสนุนค่าใช้จ่ายในการ เดินทางไปราชการของผู้บริหารและ บุคลากรคณะพยาบาลศาสตร์/ วิทยาลัย  กิจกรรมที่ 3 ค่าใช้จ่ายโครงการพิเศษ งบบุคลากร (สำรองกรณีจำเป็น)  กิจกรรมที่ 4 ค่า OT			1 ต.ค 67 – 15 ก.ย 68		7,500  7,500  7,500  47,500		

วัตถุประสงค์	ตัวชี้วัด โครงการ	กิจกรรม/การดำเนินงาน	กลุ่มเป้าหมาย	ผลผลิต	ระยะเวลา ดำเนินการ	แหล่งเงิน			
						งบประมาณ (ระบุมรดก เงินและระบุ จำนวน รวม)	เงินรายได้ (จาก แหล่งใด และระบุ จำนวน รวม)	เงินจาก หน่วยงาน ภายนอก	รวม
		กิจกรรมที่ 5 ค่าใช้จ่ายอื่น ๆ							
		(ไตรมาส 3) กิจกรรมที่ 1 ประชุมราชการของ กรรมการชุดต่างๆ กิจกรรมที่ 2 สนับสนุนค่าใช้จ่ายในการ เดินทางไปราชการของผู้บริหารและ บุคลากรคณะพยาบาลศาสตร์/ วิทยาลัย  กิจกรรมที่ 3 ค่าใช้จ่ายโครงการพิเศษ งบบุคลากร (สำรองกรณีจำเป็น)  กิจกรรมที่ 4 ค่า OT  กิจกรรมที่ 5 ค่าใช้จ่ายอื่น ๆ			1 ต.ค 67 – 15 ก.ย 68		7,500  7,500  47,500		
		(ไตรมาส 4) กิจกรรมที่ 1 ประชุมราชการของ กรรมการชุดต่าง ๆ			1 ต.ค 67 – 15 ก.ย 68		7,500		

วัตถุประสงค์	ตัวชี้วัด โครงการ	กิจกรรม/การดำเนินงาน	กลุ่มเป้าหมาย	ผลผลิต	ระยะเวลา ดำเนินการ	แหล่งเงิน			
						งบประมาณ (ระบุหมวด เงินและระบุ จำนวน รวม)	เงินรายได้ (จาก แหล่งใด และระบุ จำนวน รวม)	เงินจาก หน่วยงาน ภายนอก	รวม
		<p>กิจกรรมที่ 2 สนับสนุนค่าใช้จ่ายในการเดินทางไปราชการของผู้บริหารและบุคลากรคณะพยาบาลศาสตร์/วิทยาลัย</p> <p>กิจกรรมที่ 3 ค่าใช้จ่ายโครงการพิเศษงบฉุกเฉิน (สำรองกรณีจำเป็น)</p> <p>กิจกรรมที่ 4 ค่า OT</p> <p>กิจกรรมที่ 5 ค่าใช้จ่ายอื่น ๆ</p>					7,500		
			รวมทั้ง 4 ไตรมาส				7,500		
							47,500		
							280,000.-		
		<p>1.ชั้นวางแผน (plan)</p> <p>-กำหนดรายละเอียด การจัดทำกิจกรรมโครงการ</p> <p>-ประชุมคณะทำงานเพื่อวางแผนการดำเนินงาน ชี้แจงแนวทางการดำเนินงานให้ผู้เกี่ยวข้องทราบ</p> <p>-เขียนโครงการกิจกรรม และเสนอโครงการกิจกรรมเพื่อขออนุมัติ</p>							

วัตถุประสงค์	ตัวชี้วัด โครงการ	กิจกรรม/การดำเนินงาน	กลุ่มเป้าหมาย	ผลผลิต	ระยะเวลา ดำเนินการ	แหล่งเงิน			
						งบประมาณ (ระบุมงวด เงินและระบุ จำนวน รวม)	เงินรายได้ (จาก แหล่งใด และระบุ จำนวน รวม)	เงินจาก หน่วยงาน ภายนอก	รวม
		- 2.ชั้นดำเนินงาน (Do) ระหว่างวันที่ 16 ต.ค 67 – 15 ก.ย 68 -สนับสนุนค่าตอบแทน ค่า OT เพื่อ การดำเนินงาน ประชุมราชการของ กรรมการชุดต่าง ๆ สนับสนุนค่าใช้จ่าย ในการเดินทางไปราชการของผู้บริหาร และบุคลากรคณะพยาบาลศาสตร์/ วิทยาลัย ค่าใช้จ่ายโครงการพิเศษ งบบุคลากร (สำรองกรณีจำเป็น) และ ค่าใช้จ่ายต่างๆ							
		3.ขั้นสรุปและประเมินผลการ สามารถกำกับติดตาม งบประมาณ ค่าใช้จ่ายในปีงบประมาณให้เพียงพอ ต่อการดำเนินงานในปีถัดไป							
		4.ดำเนินงาน (Check) ระหว่างวันที่ 1 ต.ค 67 – 15 ก.ย 67 สรุปและรายงานผลการดำเนินงาน ตามกิจกรรมที่จัดทำครบถ้วนทุก กิจกรรม เพื่อเสนอคณะกรรมการบริหาร วิทยาลัยในการพิจารณา และให้ ข้อเสนอแนะต่อไป							
		ขั้นปรับปรุงการปฏิบัติงาน (Act)							

วัตถุประสงค์	ตัวชี้วัด โครงการ	กิจกรรม/การดำเนินงาน	กลุ่มเป้าหมาย	ผลผลิต	ระยะเวลา ดำเนินการ	แหล่งเงิน			
						งบประมาณ (ระบุมงวด เงินและระบุ จำนวน รวม)	เงินรายได้ (จาก แหล่งใด และระบุ จำนวน รวม)	เงินจาก หน่วยงาน ภายนอก	รวม
		-นำสรุปค่าใช้จ่ายต่าง ๆ ที่เกิดขึ้น จัดเตรียมให้เพียงพอสำหรับใน ปีงบประมาณ 2569							

#### รายละเอียดค่าใช้จ่าย

กิจกรรมที่ 1 ประชุมราชการของกรมการชุดต่าง ๆ	จำนวน 30,000.-บาท
กิจกรรมที่ 2 สนับสนุนค่าใช้จ่ายในการเดินทางไปราชการของผู้บริหารและบุคลากรคณะพยาบาลศาสตร์/วิทยาลัย	จำนวน 30,000.-บาท
กิจกรรมที่ 3 ค่าใช้จ่ายโครงการพิเศษ งบฉุกเฉิน (สำรองกรณีจำเป็น)	จำนวน 30,000.-บาท
กิจกรรมที่ 4 ค่า OT	จำนวน 190,000.-บาท
กิจกรรมที่ 5 ค่าใช้จ่ายอื่น ๆ	
<b>รวมเป็นเงิน</b>	<b>280,000.-บาท</b>

## แบบฟอร์มโครงการตามแผนปฏิบัติการประจำปีงบประมาณ พ.ศ. 2568 คณะพยาบาลศาสตร์ สถาบันพระบรมราชชนก

## วิทยาลัยพยาบาลบรมราชชนนี สุราษฎร์ธานี

ลำดับที่ 66	โครงการยกระดับองค์กรสู่ Ethics Learning Center	รหัสโครงการ FoN-Adm-S18
ส่วนราชการ .....คณะพยาบาลศาสตร์.....		หน่วยงาน วิทยาลัยพยาบาลบรมราชชนนี สุราษฎร์ธานี
แผนงานตามพันธกิจ (เลือกได้เพียง 1 ข้อเท่านั้น) .. ด้านการผลิตและพัฒนาบุคลากร .. ด้านการวิจัยและนวัตกรรม .. ด้านการบริการวิชาการแก่สังคม .. ด้านการส่งเสริมและทะนุบำรุงศิลปวัฒนธรรม <input checked="" type="checkbox"/> ด้านบริหารจัดการองค์กรสมรรถนะสูง		<b>ลักษณะ/ประเภทโครงการ</b> <input type="checkbox"/> โครงการเชิงกลยุทธ์ สบข. ตามกลยุทธ์ที่ ..... ของแผนยุทธศาสตร์สบข./แผนกลยุทธ์ด้านการเงิน/บุคคล/สารสนเทศ .. โครงการตามยุทธศาสตร์คณะ ตามประเด็นยุทธศาสตร์ที่.....กลยุทธ์ที่..... .. โครงการงานประจำตามพันธกิจ ..... <input type="checkbox"/> โครงการตามนโยบาย เรื่อง.....

วัตถุประสงค์	ตัวชี้วัดโครงการ	กิจกรรม/การดำเนินงาน	กลุ่มเป้าหมาย	ผลผลิต	ระยะเวลาดำเนินการ	แหล่งเงิน			
						งบประมาณ (ระบุหมวดเงินและระบุจำนวนรวม)	เงินรายได้ (จากแหล่งใดและระบุจำนวนรวม)	เงินจากหน่วยงานภายนอก	รวม
1. เพื่อพัฒนาความรู้ความเข้าใจเกี่ยวกับอัตลักษณ์จริยธรรม (SURAT Moral Model) แก่คณะกรรมการจริยธรรมทางพยาบาลและอาจารย์	1. ร้อยละ 95 กลุ่มเป้าหมายความรู้ความเข้าใจ (SURAT Moral Model) ระดับดีขึ้นไป	<b>ขึ้นวางแผน (plan) ระหว่างวันที่ 1-15 ตุลาคม 2567</b> 1) ศึกษาขอบเขตเนื้อหาของโครงการ 2) ประชุมปรึกษาและประสานงานผู้รับผิดชอบ 3) เขียนโครงการเพื่อขออนุมัติ 4) จัดเตรียมตารางการดำเนินโครงการแบบประเมินผลโครงการ	- อาจารย์ จำนวน 43 คน - คณะกรรมการจริยธรรมทุกระดับจำนวน 25 ราย - วิทยากรและคณะทำงาน จำนวน 7 คน	1.รายงานผลการดำเนินงาน	1 ตุลาคม 2567 – 30 กันยายน 2568	เงินอุดหนุน 61,000			61,000

วัตถุประสงค์	ตัวชี้วัด โครงการ	กิจกรรม/การดำเนินงาน	กลุ่มเป้าหมาย	ผลผลิต	ระยะเวลา ดำเนินการ	แหล่งเงิน			
						งบประมาณ (ระบุมหาด เงินและระบุ จำนวน รวม)	เงิน รายได้ (จาก แหล่งใด และระบุ จำนวน รวม)	เงินจาก หน่วยงาน ภายนอก	รวม
2. เพื่อเพิ่ม ศักยภาพ คณะกรรมการ จริยธรรมทางการ พยาบาลและ อาจารย์ ในการ เสริมสร้างอัต ลักษณ์จริยธรรม (SURAT Moral Model) และ คุณธรรมตามกรอบ คุณธรรมแห่งชาติ “พอเพียง วินัย สุจริต จิตอาสา กตัญญู” 3. เพื่อประเมิน ติดตามการสร้าง เสริมคุณธรรม ตามอัตลักษณ์ จริยธรรม (SURAT Moral Model)	2. ระดับ ความสำเร็จ ของการ พัฒนาองค์กร คุณธรรม ต้นแบบ และอัต ลักษณ์ จริยธรรม ระดับ 4 ขึ้น ไป 3. จำนวน รางวัลด้าน คุณธรรม จริยธรรม ระดับชาติ หรือ นานาชาติ อย่างน้อย 1 รางวัล 4. จำนวน กลุ่มเป้าหมาย ที่เข้าร่วมจริง	<b>ขั้นดำเนินงาน (Do) ระหว่างวันที่ ระหว่างวันที่ 16 ตุลาคม 67 – 31 กรกฎาคม 2568</b> <b>กิจกรรมที่ 1</b> ประชุมเชิงปฏิบัติการ พัฒนาศักยภาพคณะกรรมการ จริยธรรมทางการพยาบาลเพื่อการ ขับเคลื่อนระบบและกลไกจริยธรรมสู่ Best practice <b>กิจกรรมที่ 2</b> ประชุมเชิงปฏิบัติการ พัฒนาศักยภาพคณาจารย์ผ่านการ แลกเปลี่ยนเรียนรู้สู่การยกระดับการ ดำเนินงานสู่ Ethics Learning Center <b>ขั้นสรุปและประเมินผลการ ดำเนินงาน (Check) ระหว่างวันที่ 1-15 กันยายน 2568</b> 1) ประเมินผลการดำเนินงานตาม ตัวชี้วัด 2) รายงานสรุปผลการดำเนินโครงการ 3) ดำเนินการส่งสรุปการจัดโครงการ เสนอต่อผู้ที่เกี่ยวข้องต่อไป							

วัตถุประสงค์	ตัวชี้วัด โครงการ	กิจกรรม/การดำเนินงาน	กลุ่มเป้าหมาย	ผลผลิต	ระยะเวลา ดำเนินการ	แหล่งเงิน			
						งบประมาณ (ระบุมหาด เงินและระบุ จำนวน รวม)	เงิน รายได้ (จาก แหล่งใด และระบุ จำนวน รวม)	เงินจาก หน่วยงาน ภายนอก	รวม
	ต่อจำนวนที่ กำหนดใน โครงการร้อยละ 100	ชั้นปรับปรุงการปฏิบัติงาน (Act) นำผลการประเมินไปพัฒนาสมรรถนะ การสอนจริยธรรมทางการพยาบาลในปีการศึกษาต่อไป							

#### รายละเอียดค่าใช้จ่าย

กิจกรรมที่ 1 ประชุมเชิงปฏิบัติการพัฒนาศักยภาพคณะกรรมการจริยธรรมทางการพยาบาลเพื่อการขับเคลื่อนระบบและกลไกจริยธรรมสู่ Best practice  
ที่มาของงบประมาณ หมวดเงินอุดหนุน

1) ค่าอาหารว่างและเครื่องดื่ม (30 บาท x 30 คน x 2 มื้อ)	=	1,800	บาท
2) ค่าอาหารกลางวัน (100 บาท x 30 คน x 1 มื้อ)	=	3,000	บาท
3) ค่าสมนาคุณวิทยากร (8 ชั่วโมง x 1,200 บาท)	=	9,600	บาท
๔) ค่าที่พักวิทยากร (1 คน x ๑,5๐๐ บาท x 1 วัน)	=	1,5๐๐	บาท
๕) ค่าเดินทางวิทยากร	=	5,000	บาท

๖) ค่าวัสดุ	=	600	บาท
		21,5๐๐	บาท
		(สองหมื่นหนึ่งพันห้าบาทถ้วน)	

กิจกรรมที่ 2 ประชุมเชิงปฏิบัติการพัฒนาศักยภาพคณาจารย์ผ่านการแลกเปลี่ยนเรียนรู้สู่การยกระดับการดำเนินงานสู่ Ethics Learning Center

ที่มาของงบประมาณ หมวดเงินอุดหนุน

1) ค่าอาหารว่างและเครื่องดื่ม (3๐ บาท x 50 คน x 4 มื้อ)	=	6,000	บาท
2) ค่าอาหารกลางวัน (1๐0 บาท x 50 คน x 2 มื้อ)	=	10,000	บาท
3) ค่าสมนาคุณวิทยากร (๑6 ชั่วโมง x 600 บาท)	=	9,600	บาท
4) ค่าที่พักวิทยากร (2 คน x ๑,5๐๐บาท x 2 วัน)	=	3,0๐๐	บาท
5) ค่าเดินทางวิทยากร	=	10,000	บาท
6) ค่าวัสดุ	=	900	บาท
		39,5๐๐	บาท
		(สามหมื่นเก้าพันห้าร้อยบาทถ้วน)	

รวมเงินทั้งสิ้นจำนวน 61,000 บาท (หกหมื่นหนึ่งพันแปดร้อยบาทถ้วน)

หมายเหตุ : ค่าใช้จ่ายสามารถถัวจ่ายได้

## แบบฟอร์มโครงการตามแผนปฏิบัติการประจำปีงบประมาณ พ.ศ. 2568 คณะพยาบาลศาสตร์ สถาบันพระบรมราชชนก

## วิทยาลัยพยาบาลบรมราชชนนีสู่ราษฎร์ธานี

ลำดับที่ 68	โครงการพัฒนาคณะพยาบาลศาสตร์สู่การเป็นองค์กรที่เป็นมิตรกับสิ่งแวดล้อมอย่างยั่งยืน (SDGs)	รหัสโครงการ FoN-Adm-S24
ส่วนราชการ .....คณะพยาบาลศาสตร์.....		หน่วยงาน วิทยาลัยพยาบาลบรมราชชนนีสู่ราษฎร์ธานี
แผนงานตามพันธกิจ (เลือกได้เพียง 1 ข้อเท่านั้น) .. ด้านการผลิตและพัฒนาบุคลากร .. ด้านการวิจัยและนวัตกรรม .. ด้านการบริการวิชาการแก่สังคม .. ด้านการส่งเสริมและทะนุบำรุงศิลปวัฒนธรรม <input checked="" type="checkbox"/> ด้านบริหารจัดการองค์กรสมรรถนะสูง		<b>ลักษณะ/ประเภทโครงการ</b> .. โครงการเชิงกลยุทธ์ สบข. ตามกลยุทธ์ที่ ..... ของแผนยุทธศาสตร์สบข./แผนกลยุทธ์ด้านการเงิน/บุคคล/สารสนเทศ <input checked="" type="checkbox"/> โครงการตามยุทธศาสตร์คณะ ตามประเด็นยุทธศาสตร์ที่ 4 กลยุทธ์ที่ 15 .. โครงการงานประจำตามพันธกิจ ..... .. โครงการตามนโยบาย เรื่อง.....

วัตถุประสงค์	ตัวชี้วัดโครงการ	กิจกรรม/การดำเนินงาน	กลุ่มเป้าหมาย	ผลผลิต	ระยะเวลาดำเนินการ	แหล่งเงิน			
						งบประมาณ (ระบุหมวดเงินและระบุจำนวนรวม)	เงินรายได้ (จากแหล่งใดและระบุจำนวนรวม)	เงินจากหน่วยงานภายนอก	รวม
พัฒนาองค์กรที่เป็นมิตรกับสิ่งแวดล้อมอย่างยั่งยืน	มีผลการรับรองการดำเนินงานสำนักงานสีเขียวของวิทยาลัยพยาบาลบรมราชชนนีสู่ราษฎร์ธานี จากกรมการเปลี่ยนแปลงสภาพภูมิอากาศและสิ่งแวดล้อมอยู่ในระดับดีเยี่ยม	<b>ชั้นวางแผน (plan) ระหว่างวันที่ 1 ตุลาคม 2567 – 15 ตุลาคม 2567</b> - ศึกษาเกณฑ์การประเมินสำนักงานสีเขียว - จัดทำแผนงานโครงการเพื่อขออนุมัติโครงการ	คณะกรรมการดำเนินงานสำนักงานสีเขียว ประจำปี 2567 และ 2568	โครงการพัฒนาคณะพยาบาลศาสตร์สู่การเป็นองค์กรที่เป็นมิตรกับสิ่งแวดล้อมอย่างยั่งยืน (SDGs) ที่ได้รับการอนุมัติ	1 – 15 ต.ค. 67	-	-	-	-

วัตถุประสงค์	ตัวชี้วัดโครงการ	กิจกรรม/การดำเนินงาน	กลุ่มเป้าหมาย	ผลผลิต	ระยะเวลา ดำเนินการ	แหล่งเงิน			
						งบประมาณ (ระบุหมวด เงินและระบุ จำนวน รวม)	เงินรายได้ (จาก แหล่งใด และระบุ จำนวน รวม)	เงินจาก หน่วยงาน ภายนอก	รวม
		<p>ขึ้นดำเนินงาน (Do) ระหว่างวันที่ 16 ตุลาคม – กรกฎาคม 2568</p> <p>กิจกรรมที่ 1 การกำหนดนโยบาย การวางแผนการดำเนินงานและการปรับปรุงอย่างต่อเนื่อง</p> <ul style="list-style-type: none"> <li>- การประชุมคณะกรรมการ ในการวิเคราะห์ผลการประเมินการดำเนินงานสำนักงานสีเขียวประจำปี พ.ศ.2566-67 และการกำหนดแนวทางปรับปรุงการดำเนินงานประจำปีพ.ศ.2568</li> <li>- การประชุมคณะกรรมการฯ เพื่อทบทวนนโยบาย และการวางแผนการดำเนินงานสำนักงานสีเขียวประจำปี 2568</li> <li>- กำหนดเป้าหมายด้านสิ่งแวดล้อมของสำนักงาน</li> <li>- การทบทวนประสิทธิภาพของคณะกรรมการสิ่งแวดล้อม</li> <li>- การระบุประเด็นปัญหาทรัพยากรและสิ่งแวดล้อม</li> <li>- สื่อสารปัญหาสิ่งแวดล้อมที่มีนัยสำคัญแก่ผู้ที่เกี่ยวข้องทราบ</li> </ul>	คณะกรรมการดำเนินงานสำนักงานสีเขียว ประจำปี 2567 และ 2568	<ul style="list-style-type: none"> <li>- รายงาน การวิเคราะห์ผลการประเมินการดำเนินงานสำนักงานสีเขียว ประจำปี พ.ศ.2566</li> <li>- นโยบายสำนักงานสีเขียว ประจำปี พ.ศ.2567 และ พ.ศ. 2568</li> <li>- เป้าหมายด้านสิ่งแวดล้อมของสำนักงานประจำปี พ.ศ. 2567 และ พ.ศ.2568</li> <li>- รายงานระบุประเด็นปัญหา</li> </ul>	16 – 31 ต.ค.67	-	-	-	-

วัตถุประสงค์	ตัวชี้วัดโครงการ	กิจกรรม/การดำเนินงาน	กลุ่มเป้าหมาย	ผลผลิต	ระยะเวลาดำเนินการ	แหล่งเงิน			
						งบประมาณ (ระบุหมวดเงินและระบุจำนวนรวม)	เงินรายได้ (จากแหล่งใดและระบุจำนวนรวม)	เงินจากหน่วยงานภายนอก	รวม
		การรวบรวมและจัดทำทะเบียนกฎหมายที่เกี่ยวข้องกับสิ่งแวดล้อม		ทรัพยากรและสิ่งแวดล้อม					
		<b>กิจกรรมที่ 2 การวิเคราะห์ และ รายงานปริมาณก๊าซเรือนกระจก</b> - รวบรวมข้อมูลการใช้พลังงานไฟฟ้า น้ำ และน้ำมันเชื้อเพลิงจำแนกรายเดือน และรายปี - รวบรวมข้อมูลการใช้ทรัพยากรสิ้นเปลือง ประเภทกระดาษพิมพ์ รายเดือนและรายปี - รวบรวมข้อมูลขยะ และการจำแนกประเภทขยะ รายเดือนและรายปี - วิเคราะห์ปริมาณการใช้พลังงาน และปริมาณก๊าซเรือนกระจกประจำปี	คณะทำงานหมวดที่ 3 ด้านการใช้พลังงานและทรัพยากร จำนวน 10 คน	- รายงานสรุปข้อมูลการใช้พลังงานไฟฟ้า น้ำ น้ำมันเชื้อเพลิง กระดาษ ประจำเดือน และรายปี - รายงานข้อมูลขยะ ประจำเดือน และรายปี - รายงานการวิเคราะห์การใช้พลังงานและปริมาณก๊าซเรือนกระจกประจำปี	1 ตุลาคม 2567- 31 ก.ค. 2568	-	-	-	-
		<b>กิจกรรมที่ 3 การสื่อสารและสร้างจิตสำนึก</b> - จัดทำแผนการฝึกอบรมให้ความรู้ แก่บุคลากรเพื่อให้ความรู้	อาจารย์และบุคลากรทุกคน จำนวน 100 คน	- แผนการฝึกอบรมความรู้เกี่ยวกับสำนักงานสีเขียว	16 ตุลาคม 2567 - มกราคม 2568	8,970.00 บาท	-	-	8,970.00 บาท

วัตถุประสงค์	ตัวชี้วัดโครงการ	กิจกรรม/การดำเนินงาน	กลุ่มเป้าหมาย	ผลผลิต	ระยะเวลาดำเนินการ	แหล่งเงิน			
						งบประมาณ (ระบุหมวด เงินและระบุ จำนวน รวม)	เงินรายได้ (จาก แหล่งใด และระบุ จำนวน รวม)	เงินจาก หน่วยงาน ภายนอก	รวม
		<p>เกี่ยวกับสำนักงานสีเขียวแก่บุคลากรทุกคน ในหัวข้อ</p> <ol style="list-style-type: none"> <li>1) ความสำคัญของสำนักงานสีเขียว</li> <li>2) การใช้พลังงานและทรัพยากรอย่างมีประสิทธิภาพ</li> <li>3) การจัดการมลพิษและของเสีย</li> <li>4) การจัดซื้อจัดจ้างที่เป็นมิตรกับสิ่งแวดล้อม</li> <li>5) ก๊าซเรือนกระจก</li> </ol> <p>- จัดทำทะเบียนการฝึกอบรมเกี่ยวกับสำนักงานสีเขียว</p> <p>- ประชาสัมพันธ์ให้ความรู้เกี่ยวกับการอนุรักษ์ทรัพยากรพลังงาน และการดำเนินงานสำนักงานสีเขียว</p> <p>- จัดทำป้ายประชาสัมพันธ์นโยบาย คณะกรรมการฯ และสื่อให้ความรู้เกี่ยวกับสำนักงานสีเขียว</p>	<p>นักศึกษาพยาบาลศาสตร์บัณฑิต จำนวน 533 คน</p>	<p>ประจำปี พ.ศ. 2567 และพ.ศ. 2568</p> <p>- ทะเบียนการฝึกอบรมเกี่ยวกับสำนักงานสีเขียว</p>					

วัตถุประสงค์	ตัวชี้วัดโครงการ	กิจกรรม/การดำเนินงาน	กลุ่มเป้าหมาย	ผลผลิต	ระยะเวลาดำเนินการ	แหล่งเงิน			
						งบประมาณ (ระบุหมวดเงินและระบุจำนวนรวม)	เงินรายได้ (จากแหล่งใดและระบุจำนวนรวม)	เงินจากหน่วยงานภายนอก	รวม
		<b>กิจกรรมที่ 4 การจัดการสิ่งแวดล้อม</b> - ประชุมบุคลากรและนักศึกษา เพื่อการสร้างการมีส่วนร่วมในการจัดการมลพิษ และสิ่งแวดล้อม - กิจกรรม 5 ส. - การเตรียมความพร้อมภาวะฉุกเฉิน - การพัฒนาพื้นที่สีเขียวรอบอาคารเรียน 3	อาจารย์และบุคลากรทุกคน จำนวน 100 คน นักศึกษาพยาบาลศาสตรบัณฑิต จำนวน 533 คน	- รายงานสรุปผลการประชุมบุคลากรและนักศึกษา ในการจัดการมลพิษ และสิ่งแวดล้อมฯ - จำนวนพื้นที่สีเขียวรอบอาคาร 111 ปี , อาคารเรียน 2 และอาคารเรียน 3	16 ตุลาคม 2567 – 30 มิถุนายน 2568	28,370บาท	-	-	28,370 บาท
		<b>กิจกรรมที่ 5 รับประเมินการรับรองสำนักงานสีเขียว ประจำปี 2567</b> - ลงทะเบียนขอรับรองสำนักงานสีเขียว ประจำปี 2567 - ประสานงานคณะกรรมการ เพื่อการจัดเตรียมรับการประเมิน - รับประเมินการดำเนินงานสำนักงานสีเขียว	อาจารย์และบุคลากรทุกคน จำนวน 100 คน	ผลการรับรองการดำเนินงานสำนักงานสีเขียว ประจำปี 2568	1 ตุลาคม 2567 – 31 มีนาคม 2568	62,660.00 บาท	-	-	62,660.00 บาท

วัตถุประสงค์	ตัวชี้วัดโครงการ	กิจกรรม/การดำเนินงาน	กลุ่มเป้าหมาย	ผลผลิต	ระยะเวลา ดำเนินการ	แหล่งเงิน			
						งบประมาณ (ระบุหมวด เงินและระบุ จำนวน รวม)	เงินรายได้ (จาก แหล่งใด และระบุ จำนวน รวม)	เงินจาก หน่วยงาน ภายนอก	รวม
		<p>ขั้นสรุปและประเมินผลการดำเนินงาน (Check) ระหว่างวันที่ 1-30 กรกฎาคม 2568</p> <ul style="list-style-type: none"> <li>- รวบรวมข้อมูลผลผลิตการดำเนินงานแต่ละกิจกรรม</li> <li>- จัดทำรายงานสรุปการดำเนินโครงการประจำปี</li> </ul>		รายงานสรุปการดำเนินโครงการ	1 – 31 กรกฎาคม 2568	-	-	-	-
		<p>ขั้นปรับปรุงการปฏิบัติงาน (Act)</p> <p>การประชุมคณะกรรมการ วิเคราะห์ผลการประเมินและการกำหนดแนวทางปรับปรุงการดำเนินงาน</p>		รายงานการประชุมการวิเคราะห์ผลการประเมินและกำหนดแนวทางปรับปรุงการดำเนินงาน สำนักงานสีเขียว	1 – 31 กรกฎาคม 2568	-	-	-	-

## รายละเอียดค่าใช้จ่าย โครงการพัฒนาคณะพยาบาลศาสตร์สู่การเป็นองค์กรที่เป็นมิตรกับสิ่งแวดล้อมอย่างยั่งยืน (SDGs)

### กิจกรรมที่ 3 เงินอุดหนุน

- แผ่นไวนิล ขนาด 110 x 227 เซนติเมตร แผ่นละ 600 บาท จำนวน 2 แผ่น	เป็นเงิน	1,200.00 บาท
- แผ่นประชาสัมพันธ์ ขนาด A3 แผ่นละ 38 บาท จำนวน 20 แผ่น	เป็นเงิน	760.00 บาท
- วัสดุสิ้นเปลือง	เป็นเงิน	7,010.00 บาท
	<b>รวมเป็นเงิน</b>	<b>8,970.00 บาท</b>

### กิจกรรมที่ 4 เงินอุดหนุน

- ค่าตอบแทนวิทยากร ชั่วโมงละ 600 บาท จำนวน 8 ชั่วโมง x 1 วัน	เป็นเงิน	4,800.00 บาท
- ค่าอาหารว่าง		
○ วิทยากร มื้อละ 35 บาท จำนวน 2 มื้อ	เป็นเงิน	70.00 บาท
○ อาจารย์ และเจ้าหน้าที่ มื้อละ 35 บาท 1 มื้อ จำนวน 100 คน	เป็นเงิน	3,500.00 บาท
- ค่าจ้างปรับภูมิทัศน์ภายในสำนักงาน	เป็นเงิน	20,000.00 บาท
	<b>รวมเป็นเงิน</b>	<b>28,370.00 บาท</b>

### กิจกรรมที่ 5 เงินอุดหนุน

- ค่าลงทะเบียนขอรับรองการดำเนินงานสำนักงานสีเขียว	เป็นเงิน	25,000.00 บาท
- ค่าที่พัก วันละ 1,200 บาท x 1 ห้อง x 2 วัน	เป็นเงิน	1,200.00 บาท
- ค่าเดินทางสำหรับผู้ประเมิน เที่ยวละ 3,000 บาท (ไป-กลับ)	เป็นเงิน	6,000.00 บาท
- ค่าอาหารกลางวัน		
○ ผู้เข้าร่วมประชุม มื้อละ 135 บาท 1 มื้อ จำนวน 80 คน	เป็นเงิน	10,800.00 บาท
- ค่าอาหารว่าง		
○ ผู้เข้าร่วมประชุม มื้อละ 35 บาท 4 มื้อ จำนวน 80 คน	เป็นเงิน	11,200.00 บาท
- ค่าอาหารเย็น มื้อละ 135 บาท 1 มื้อ จำนวน 8 คน	เป็นเงิน	1,080.00 บาท
- ค่าวัสดุสิ้นเปลือง	เป็นเงิน	7,420.00 บาท
	<b>รวมเป็นเงิน</b>	<b>62,660.00 บาท</b>

**รวมเป็นเงินทั้งสิ้น 100,000.00 บาท (หนึ่งแสนบาทถ้วน)**

## แบบฟอร์มโครงการตามแผนปฏิบัติการประจำปีงบประมาณ พ.ศ. 2568 คณะพยาบาลศาสตร์ สถาบันพระบรมราชชนก

## วิทยาลัยพยาบาลบรมราชชนนี สุราษฎร์ธานี

ลำดับที่ 70	โครงการพัฒนารูปแบบการสร้างความรู้ความผูกพันองค์กรแบบเป็นหุ้นส่วน (Model of Partnership Employee Engagement)	รหัสโครงการ FoN-Adm-S21
ส่วนราชการ .....คณะพยาบาลศาสตร์.....		หน่วยงาน วิทยาลัยพยาบาลบรมราชชนนี สุราษฎร์ธานี
แผนงานตามพันธกิจ (เลือกได้เพียง 1 ข้อเท่านั้น) .. ด้านการผลิตและพัฒนาบุคลากร .. ด้านการวิจัยและนวัตกรรม .. ด้านการบริการวิชาการแก่สังคม .. ด้านการส่งเสริมและทะนุบำรุงศิลปวัฒนธรรม <input checked="" type="checkbox"/> ด้านบริหารจัดการองค์กรสมรรถนะสูง		<b>ลักษณะ/ประเภทโครงการ</b> <input type="checkbox"/> โครงการเชิงกลยุทธ์ สบข. ตามกลยุทธ์ที่ ..... ของแผนยุทธศาสตร์สบข./แผนกลยุทธ์ด้านการเงิน/บุคคล/สารสนเทศ .. โครงการตามยุทธศาสตร์คณะ ตามประเด็นยุทธศาสตร์ที่.....กลยุทธ์ที่..... .. โครงการงานประจำตามพันธกิจ ..... <input type="checkbox"/> โครงการตามนโยบาย เรื่อง.....

วัตถุประสงค์	ตัวชี้วัดโครงการ	กิจกรรม/การดำเนินงาน	กลุ่มเป้าหมาย	ผลผลิต	ระยะเวลาดำเนินการ	แหล่งเงิน			
						งบประมาณ (ระบุหมวดเงินและระบุจำนวนรวม)	เงินรายได้ (จากแหล่งใดและระบุจำนวนรวม)	เงินจากหน่วยงานภายนอก	รวม
1กลุ่มเป้าหมาย ความรู้ความเข้าใจ ประกาศค่านิยม ร่วม จริยธรรม จรรยาบรรณ วัฒนธรรมองค์กร ระดับดี 2. กลุ่มเป้าหมายมี ความพึงพอใจใน	1. ร้อยละ 100 กลุ่มเป้าหมาย ความรู้ความ เข้าใจ ประกาศ ค่านิยมร่วม จริยธรรม จรรยาบรรณ	<b>ขึ้นวางแผน (plan)</b> ระหว่างวันที่ 31 ต.ค. 67-ธ.ค.67 - ทบทวนขั้นตอนการดำเนินงานใน งบประมาณ 2567 ค่านิยมร่วม จริยธรรม จรรยาบรรณ วัฒนธรรม องค์กร - วางแผนการดำเนินกิจกรรม - ส่งบันทึกขอซื้อข้อย่าง ยืมเงิน ดำเนินการจัดซื้อจัดจ้าง	อาจารย์ประจำ จำนวน 47 คน บุคลากรสาย สนับสนุน จำนวน 30 คน	- รายงานสรุปผล โครงการการ ดำเนินกิจกรรม	1 ต.ค.68 -31 ส.ค.68		เงินรายได้ สถาบัน พระบรม ราชชนก 231,800 บ.		

วัตถุประสงค์	ตัวชี้วัด โครงการ	กิจกรรม/การดำเนินงาน	กลุ่มเป้าหมาย	ผลผลิต	ระยะเวลา ดำเนินการ	แหล่งเงิน			
						งบประมาณ (ระบุมหาด เงินและระบุ จำนวน รวม)	เงิน รายได้ (จาก แหล่งใด และระบุ จำนวน รวม)	เงินจาก หน่วยงาน ภายนอก	รวม
เข้าร่วมโครงการ อยู่ในระดับดี	วัฒนธรรม องค์กร ระดับ ดี 2. ร้อยละ 100 กลุ่มเป้าหมาย มีความพึง พอใจในเข้า ร่วมโครงการ อยู่ในระดับดี	4) จัดเตรียมเอกสาร คู่มือ และ Computer Files สำหรับ ประกอบการประชุม 5) ส่งบันทึกขอซื้อขอจ้าง ยืมเงิน ดำเนินการจัดซื้อจัดจ้าง <b>ขั้นดำเนินงาน (Do)</b> ระหว่างวันที่1 เม.ย.-มิ.ย.68 <b>กิจกรรมที่ 1</b> ประกาศค่านิยมร่วม จริยธรรม จรรยาบรรณ วัฒนธรรม องค์กร เพื่อเป็นพันธสัญญาร่วมกัน และเสริมสร้างความรู้ ความเข้าใจ เกี่ยวกับการปฏิบัติตามจริยธรรม จรรยาบรรณ วัฒนธรรม และค่านิยม องค์กร (IACT) วัฒนธรรมองค์กรที่เป็น เลิศ (PBRI) และสมรรถนะด้านบริการ ปฐมภูมิ (PHC) <b>กิจกรรมที่ 2</b> พัฒนาเครื่องมือในการ วัดความผูกพันในองค์กร (สร้าง เครื่องมือ หาคูณภาพ และทดลองใช้ <b>กิจกรรมที่ 3</b> ประเมินความผูกพันใน องค์กร (รูปแบบวิจัย) ประเมิน วิเคราะห์ข้อมูล และสรุปผล							

วัตถุประสงค์	ตัวชี้วัด โครงการ	กิจกรรม/การดำเนินงาน	กลุ่มเป้าหมาย	ผลผลิต	ระยะเวลา ดำเนินการ	แหล่งเงิน			
						งบประมาณ (ระบุดม เงินและระบุ จำนวน รวม)	เงิน รายได้ (จาก แหล่งใด และระบุ จำนวน รวม)	เงินจาก หน่วยงาน ภายนอก	รวม
		กิจกรรมที่ 4 ประชุมเชิงปฏิบัติการ เสวนา รับฟังความคิดเห็น ความผูกพัน องค์กร การเสริมสร้างจริยธรรม จรรยาบรรณ วัฒนธรรมร่วม ค่านิยม ขั้นปรับปรุงการปฏิบัติงาน (Act) สรุปและประเมินผลการดำเนินงาน (Check) ระหว่างวันที่ 1 ก.ค.-31 ส.ค. 68							

#### รายละเอียดการใช้จ่ายในโครงการ

กิจกรรมที่ 1 ประกาศค่านิยมร่วม จริยธรรม จรรยาบรรณ วัฒนธรรมองค์กร เพื่อเป็นพันธะสัญญาร่วมกันและเสริมสร้างความรู้ ความเข้าใจ เกี่ยวกับการปฏิบัติตามจริยธรรม  
จรรยาบรรณ วัฒนธรรม และค่านิยมองค์กร (IACT) วัฒนธรรมองค์กรที่เป็นเลิศ (PBRI) และสมรรถนะด้านบริการปฐมภูมิ (PHC)

งบประมาณ ไม่มี

กิจกรรมที่ 2 พัฒนาเครื่องมือในการวัดความผูกพันในองค์กร (สร้างเครื่องมือ หาคูณภาพ และทดลองใช้

งบประมาณ ไม่มี

กิจกรรมที่ 3 ประเมินความผูกพันในองค์กร (รูปแบบวิจัย) ประเมิน วิเคราะห์ข้อมูล และสรุปผล

งบประมาณ ไม่มี

กิจกรรมที่ 4 ประชุมเชิงปฏิบัติการเสวนา รับฟังความคิดเห็น ความผูกพันองค์กร การเสริมสร้างจริยธรรม จรรยาบรรณ วัฒนธรรมร่วม ค่านิยม (รูปแบบวิจัย)

## งบประมาณมีรายละเอียดดังนี้

ค่าอาหารว่างและเครื่องดื่ม (50 บาท x 96 คน x 4 มื้อ)	เป็นเงิน	19,200 บาท
ค่าอาหาร		
ค่าอาหารกลางวัน-เย็น (กิจกรรมวันที่1) (500 บาท x 96 คน x 1 วัน)	เป็นเงิน	48,000 บาท
ค่าอาหารกลางวัน (กิจกรรมวันที่ 2) (200 บาท x 96 คน x 1 วัน)	เป็นเงิน	19,200 บาท
ค่าสมมนาคุณวิทยากร (16 ชั่วโมง x 1,200 บาท)	เป็นเงิน	19,200 บาท
ค่าที่พักวิทยากร (1 ห้อง x 2 คืน x 1,450 บาท)	เป็นเงิน	2,900 บาท
ค่าเดินทางวิทยากร (1 คน x 8,000 บาท)	เป็นเงิน	8,000 บาท
ค่าที่พักบุคลากร (48 ห้อง x 1 คืน x 1,800 บาท)	เป็นเงิน	86,400 บาท
ค่าเช่าเหมารถพร้อมน้ำมันเชื้อเพลิง จำนวน 3 คัน	เป็นเงิน	18,000 บาท
ค่าน้ำมันเชื้อเพลิงรถยนต์ราชการ	เป็นเงิน	5,000 บาท
ค่าไว้นิล จำนวน 3 ป้าย	เป็นเงิน	4,475 บาท
ค่าวัสดุอุปกรณ์		
สีเทียน จัมโบ้ 12 สี (15 กล่อง X35 บาท)	เป็นเงิน	525 บาท
กระดาษการ์สี A4 (สีเขียว สีฟ้า ชมพู) (6 ห่อ X 150 บาท)	เป็นเงิน	900 บาท

รวมเป็นเงินทั้งสิ้น 231,800 บาท

รวมงบประมาณโครงการทั้งสิ้น เป็นเงิน 231,800บาท

(สองแสนสามหมื่นหนึ่งพันแปดร้อยบาทถ้วน)

## แบบฟอร์มโครงการตามแผนปฏิบัติการประจำปีงบประมาณ พ.ศ. 2568 คณะพยาบาลศาสตร์ สถาบันพระบรมราชชนก

## วิทยาลัยพยาบาลบรมราชชนนี สุราษฎร์ธานี

ลำดับที่ 71	โครงการส่งเสริมบรรยากาศการทำงานเพื่อสนับสนุนการบริหารจัดการทรัพยากรบุคคล	รหัสโครงการ FoN-Adm-S21
ส่วนราชการ .....คณะพยาบาลศาสตร์.....		หน่วยงาน วิทยาลัยพยาบาลบรมราชชนนี สุราษฎร์ธานี
แผนงานตามพันธกิจ (เลือกได้เพียง 1 ข้อเท่านั้น) .. ด้านการผลิตและพัฒนาบุคลากร .. ด้านการวิจัยและนวัตกรรม .. ด้านการบริการวิชาการแก่สังคม .. ด้านการส่งเสริมและทะนุบำรุงศิลปวัฒนธรรม <input checked="" type="checkbox"/> ด้านบริหารจัดการองค์กรสมรรถนะสูง		<b>ลักษณะ/ประเภทโครงการ</b> <input type="checkbox"/> โครงการเชิงกลยุทธ์ สบข. ตามกลยุทธ์ที่ ..... ของแผนยุทธศาสตร์สบข./แผนกลยุทธ์ด้านการเงิน/บุคคล/สารสนเทศ .. โครงการตามยุทธศาสตร์คณะ ตามประเด็นยุทธศาสตร์ที่.....กลยุทธ์ที่..... .. โครงการงานประจำตามพันธกิจ ..... <input type="checkbox"/> โครงการตามนโยบาย เรื่อง.....

วัตถุประสงค์	ตัวชี้วัดโครงการ	กิจกรรม/การดำเนินงาน	กลุ่มเป้าหมาย	ผลผลิต	ระยะเวลาดำเนินการ	แหล่งเงิน			
						งบประมาณ (ระบุหมวดเงินและระบุจำนวนรวม)	เงินรายได้ (จากแหล่งใดและระบุจำนวนรวม)	เงินจากหน่วยงานภายนอก	รวม
1. กลุ่มเป้าหมายมีความรู้ความเข้าใจนโยบาย สิทธิ สิทธิประโยชน์ บริการ และสวัสดิการสำหรับบุคลากรที่พึงได้รับระดับดี 2. กลุ่มเป้าหมายมีความพึงพอใจใน	1. ร้อยละ 100 กลุ่มเป้าหมายมีความรู้ความเข้าใจนโยบาย สิทธิ สิทธิประโยชน์ บริการและสวัสดิการ	<b>ขึ้นวางแผน (plan)</b> ระหว่างวันที่ 31 ต.ค. 67-ธ.ค.67 - ทบทวนขั้นตอนการดำเนินงานในงบประมาณ 2567 ทบทวนนโยบายและความต้องการของบุคลากร - วางแผนการดำเนินกิจกรรม - ส่งบันทึกขอซื้อข้อจ้าง ยืมเงิน	อาจารย์ประจำจำนวน 47 คน บุคลากรสายสนับสนุนจำนวน 30 คน	- คู่มือนโยบาย สิทธิ สิทธิประโยชน์ บริการ และสวัสดิการสำหรับบุคลากรในวิทยาลัย - รายงานสรุปผลการดำเนินการโครงการ	1 ต.ค.-31 ธ.ค.67		102,131 บ.		

วัตถุประสงค์	ตัวชี้วัด โครงการ	กิจกรรม/การดำเนินงาน	กลุ่มเป้าหมาย	ผลผลิต	ระยะเวลา ดำเนินการ	แหล่งเงิน			
						งบประมาณ (ระบุหมวด เงินและระบุ จำนวน รวม)	เงิน รายได้ (จาก แหล่งใด และระบุ จำนวน รวม)	เงินจาก หน่วยงาน ภายนอก	รวม
การเข้าร่วม กิจกรรมระดับดี	สวัสดิการ สำหรับบุคลากร ที่พึงได้รับ ระดับดี	<p><b>ขั้นดำเนินงาน (Do) ระหว่างวันที่</b>  <b>กิจกรรมที่ 1</b> ประชุมเชิงปฏิบัติการ            ทบทวนนโยบาย และความต้องการ            ของบุคลากร</p> <p><b>กิจกรรมที่ 2</b> ประชุมเชิงปฏิบัติการ            ทบทวนนโยบาย สิทธิ สิทธิประโยชน์            บริการและสวัสดิการสำหรับบุคลากร</p> <p><b>กิจกรรมที่ 3</b> จัดเวทีรับฟังความ            คิดเห็น/ ประชาพิจารณ์ ร่างนโยบาย            สิทธิ สิทธิประโยชน์ บริการและ            สวัสดิการสำหรับบุคลากร สังกัดคณะ            พยาบาลศาสตร์ 4 ภูมิภาค (วาง            แผนการเข้าร่วมกิจกรรมของคณะ            พยาบาลฯ)</p> <p><b>กิจกรรมที่ 4</b> ประกาศนโยบายฯบังคับ            ใช้นโยบาย สิทธิ สิทธิประโยชน์            บริการและสวัสดิการสำหรับบุคลากร            สังกัดคณะพยาบาลศาสตร์</p> <p><b>ขั้นสรุปและประเมินผลการ</b>  <b>ดำเนินงาน (Check) ระหว่างวันที่</b></p>							

วัตถุประสงค์	ตัวชี้วัด โครงการ	กิจกรรม/การดำเนินงาน	กลุ่มเป้าหมาย	ผลผลิต	ระยะเวลา ดำเนินการ	แหล่งเงิน			
						งบประมาณ (ระบุหมวด เงินและระบุ จำนวน รวม)	เงิน รายได้ (จาก แหล่งใด และระบุ จำนวน รวม)	เงินจาก หน่วยงาน ภายนอก	รวม
		ขั้นปรับปรุงการปฏิบัติงาน (Act) สรุปและประเมินผลการดำเนินงาน (Check) ระหว่างวันที่ 1 ก.ค.-31 ส.ค. 68							

### รายละเอียดค่าใช้จ่าย

#### กิจกรรมที่ 1 ประชุมเชิงปฏิบัติการทบทวนนโยบาย และความต้องการของบุคลากร

ค่าอาหารว่างและเครื่องดื่ม (35 บาท x 98 คน x 2 มื้อ)	เป็นเงิน	6,860 บาท
ค่าอาหารกลางวัน (120 บาท x 98 คน x 1 มื้อ)	เป็นเงิน	11,760 บาท
ค่าสมนาคุณวิทยากร (8 ชั่วโมง x 1,200 บาท)	เป็นเงิน	9,600 บาท
ค่าที่พักวิทยากร (1 ห้อง x 2 คืน x 1,450 บาท)	เป็นเงิน	2,900 บาท
ค่าเดินทางวิทยากร (1 คน x 8,000 บาท)	เป็นเงิน	8,000 บาท
ค่าวัสดุอุปกรณ์		
กระดาษ A4 (2 รีม X 118 บาท)	เป็นเงิน	236 บาท
สีเทียน จัมโบ้ 12 สี (15 กล่อง X 35 บาท)	เป็นเงิน	525 บาท
ปากกาสีเมจิก 12 สี (14 กล่อง X 45 บาท)	เป็นเงิน	630 บาท
	<b>รวมเป็นเงินทั้งสิ้น</b>	<b>40,511 บาท</b>

**กิจกรรมที่ 2** ประชุมเชิงปฏิบัติการทบทวนนโยบาย สิทธิ สิทธิประโยชน์ บริการและสวัสดิการสำหรับบุคลากร

ค่าอาหารว่างและเครื่องดื่ม (35 บาท x 98 คน x 2 มื้อ)	เป็นเงิน	6,860 บาท
ค่าอาหารกลางวัน (120 บาท x 98 คน x 1 มื้อ)	เป็นเงิน	11,760 บาท
ค่าสมนาคุณวิทยากร (8 ชั่วโมง x 1,200 บาท)	เป็นเงิน	9,600 บาท
ค่าที่พักวิทยากร (1 ห้อง x 2 คืน x 1,450 บาท)	เป็นเงิน	2,900 บาท
ค่าเดินทางวิทยากร (1 คน x 8,000 บาท)	เป็นเงิน	8,000 บาท
ค่ากรอบเกียรติบัตร (100 บาท X 200 อัน)	เป็นเงิน	20,000 บาท
ค่ากระดาษสี ( 250 บาท X 10 รีม)	เป็นเงิน	2,500 บาท
	<b>รวมเป็นเงินทั้งสิ้น</b>	<b>61,620 บาท</b>

**กิจกรรมที่ 3** จัดเวทีรับฟังความคิดเห็น/ ประชาพิจารณ์ ร่างนโยบาย สิทธิ สิทธิประโยชน์ บริการและสวัสดิการสำหรับบุคลากร สังกัดคณะพยาบาลศาสตร์ 4 ภูมิภาค

งบประมาณไม่มี วางแผนการเข้าร่วมกิจกรรมของคณะพยาบาลฯ

**กิจกรรมที่ 4** ประกาศนโยบายฯ บังคับใช้นโยบาย สิทธิ สิทธิประโยชน์ บริการและสวัสดิการสำหรับบุคลากร สังกัดคณะพยาบาลศาสตร์

งบประมาณไม่มี

รวมงบประมาณโครงการทั้งสิ้น เป็นเงิน 102,131 บาท

(หนึ่งแสนสองพันหนึ่งร้อยสามสิบเอ็ดบาทถ้วน)

## แบบฟอร์มโครงการตามแผนปฏิบัติการประจำปีงบประมาณ พ.ศ. 2568 คณะพยาบาลศาสตร์ สถาบันพระบรมราชชนก

## วิทยาลัยพยาบาลบรมราชชนนี สุราษฎร์ธานี

ลำดับที่ 75	(ชื่อโครงการของวิทยาลัย) โครงการจัดซื้อจัดหาคอมพิวเตอร์อุปกรณ์ที่เกี่ยวข้องกับการดำเนินการ วิทยาลัยดิจิทัล	รหัสโครงการ FoN-Adm-S25
ส่วนราชการ .....คณะพยาบาลศาสตร์.....		หน่วยงาน วิทยาลัยพยาบาลบรมราชชนนี สุราษฎร์ธานี
แผนงานตามพันธกิจ (เลือกได้เพียง 1 ข้อเท่านั้น) .. ด้านการผลิตและพัฒนาบุคลากร .. ด้านการวิจัยและนวัตกรรม .. ด้านการบริการวิชาการแก่สังคม .. ด้านการส่งเสริมและทะนุบำรุงศิลปวัฒนธรรม <input checked="" type="checkbox"/> ด้านบริหารจัดการองค์กรสมรรถนะสูง		<b>ลักษณะ/ประเภทโครงการ</b> <input type="checkbox"/> โครงการเชิงกลยุทธ์ สบข. ตามกลยุทธ์ที่ ..... ของแผนยุทธศาสตร์สบข./แผนกลยุทธ์ด้านการเงิน/บุคคล/สารสนเทศ .. โครงการตามยุทธศาสตร์คณะ ตามประเด็นยุทธศาสตร์ที่.....กลยุทธ์ที่..... .. โครงการงานประจำตามพันธกิจ ..... <input type="checkbox"/> โครงการตามนโยบาย เรื่อง.....

วัตถุประสงค์	ตัวชี้วัด โครงการ	กิจกรรม/การดำเนินงาน	กลุ่มเป้าหมาย	ผลผลิต	ระยะเวลา ดำเนินการ	แหล่งเงิน			
						งบประมาณ (ระบุมหาด เงินและระบุ จำนวน รวม)	เงินรายได้ (จาก แหล่งใด และระบุ จำนวน รวม)	เงินจาก หน่วยงาน ภายนอก	รวม
1.เพื่อพัฒนาระบบ โครงสร้างพื้นฐาน ทรัพยากรที่เกี่ยวข้อง กับเทคโนโลยีดิจิทัล และสารสนเทศ 2.เพื่อจัดซื้อหาวัสดุ อุปกรณ์คอมพิวเตอร์ และอุปกรณ์ต่อพ่วงที่ รองรับการเรียนการ สอน การฝึกอบรม	1.วิทยาลัยมี วัสดุอุปกรณ์ คอมพิวเตอร์ และอุปกรณ์ ต่อพ่วงที่ ทันสมัย รองรับการ เรียนการสอน การฝึกอบรม และการ	<b>ขั้นวางแผน (plan) ระหว่างวันที่</b> 1.การเตรียมการ (PLAN) วันที่ 15- 31 ตุลาคม 2567 2. ศึกษาวิสัยทัศน์ กลยุทธ์ เป้าหมาย ของคณะพยาบาลศาสตร์ สถาบัน พระบรมราชชนก และวิทยาลัย 3. ศึกษา มาตรฐาน ตัวบ่งชี้ คำอธิบาย ข้อมูลที่ต้องการ ของสกอ. สภาการพยาบาล คณะพยาบาล ศาสตร์ สถาบันพระบรมราชชนก	นักศึกษา และ บุคลากรของ วิทยาลัย	1.มีคอมพิวเตอร์ และอุปกรณ์ เครือข่ายที่ ทันสมัย รองรับ การทำงานสู่ วิทยาลัยดิจิทัล	15 ตุลาคม 2567 – 15 กันยายน 2568	งบประมาณ (ระบุหมวด เงินและระบุ จำนวน รวม)	รายได้ผลิต พบ 484,000 บาท	เงินจาก หน่วยงาน ภายนอก	484,000 บาท

วัตถุประสงค์	ตัวชี้วัด โครงการ	กิจกรรม/การดำเนินงาน	กลุ่มเป้าหมาย	ผลผลิต	ระยะเวลา ดำเนินการ	แหล่งเงิน			
						งบประมาณ (ระบุมหาด เงินและระบุ จำนวน รวม)	เงินรายได้ (จาก แหล่งใด และระบุ จำนวน รวม)	เงินจาก หน่วยงาน ภายนอก	รวม
และการทำงานยุค ดิจิทัลวิถีใหม่	ทำงานยุค ดิจิทัลวิถีใหม่ 2.มีผลการ ประเมินความ พึงพอใจของ ผู้ใช้งานต่อ คอมพิวเตอร์ และระบบ เครือข่าย อินเทอร์เน็ต ค่าเฉลี่ย ๓.๕๑ ขึ้นไป	และหน่วยงานที่เกี่ยวข้อง 4. ออกแบบ/กำหนด/สรุป เป้าหมาย รายละเอียดการจัดทำโครงการ 5. เขียนโครงการ และเสนอโครงการ เพื่อขออนุมัติ  <b>ขั้นดำเนินงาน (Do) ระหว่างวันที่ 1</b> พฤศจิกายน 2567 – 30 มิถุนายน 2568 1. สํารวจอุปกรณ์คอมพิวเตอร์ และ อุปกรณ์ต่อพ่วง ที่ทันสมัยและรองรับ การเรียนการสอน การอบรม ที่เป็น เครื่องมือเอื้ออำนวยในการใช้งาน ให้กับบุคลากร ๒. ดำเนินการกำหนดคุณสมบัติ อุปกรณ์ ๓. ดำเนินการจัดซื้อจัดจ้างอุปกรณ์ ต่อพ่วงที่ทันสมัยและรองรับการเรียน การสอน การอบรม ๔. ติดตั้งและเปลี่ยนอุปกรณ์ให้พร้อม ใช้งานทั้งด้านอุปกรณ์คอมพิวเตอร์ และอุปกรณ์ต่อพ่วง 5. ประเมินความพึงพอใจของผู้ใช้งาน ระบบเครือข่ายและคอมพิวเตอร์							

วัตถุประสงค์	ตัวชี้วัด โครงการ	กิจกรรม/การดำเนินงาน	กลุ่มเป้าหมาย	ผลผลิต	ระยะเวลา ดำเนินการ	แหล่งเงิน			
						งบประมาณ (ระบุหมวด เงินและระบุ จำนวน รวม)	เงินรายได้ (จาก แหล่งใด และระบุ จำนวน รวม)	เงินจาก หน่วยงาน ภายนอก	รวม
		<p>ขั้นสรุปและประเมินผลการดำเนินงาน (Check) ระหว่างวันที่ 1 – 15 กรกฎาคม 2568</p> <p>1. ประมวลผล วิเคราะห์ข้อมูล และสรุปผล</p> <p>2. จัดทำรายงานสรุปผลการจัดโครงการเสนอต่อผู้อำนวยการ</p> <p>ขั้นปรับปรุงการปฏิบัติงาน (Act)</p> <p>นำผลการประเมิน ไปปรับปรุงพัฒนากิจกรรมพัฒนาระบบโครงสร้างพื้นฐาน ทรัพยากรที่เกี่ยวข้องกับเทคโนโลยีดิจิทัลและสารสนเทศในปีงบประมาณถัดไป</p>							

### รายละเอียดค่าใช้จ่าย

โครงการจัดซื้อจัดหาคอมพิวเตอร์อุปกรณ์ที่เกี่ยวข้องกับการดำเนินการวิทยาลัยดิจิทัล

- เครื่องคอมพิวเตอร์ All In One สำหรับงานสำนักงาน เครื่องละ 20,000 บาท จำนวน 20 เครื่อง เป็นเงิน 400,000 บาท
- ชุดโปรแกรมระบบปฏิบัติการสำหรับเครื่องคอมพิวเตอร์โนตบุค แบบสิทธิการใช้ที่มีลิขสิทธิ์ถูกต้องตามกฎหมาย ราคา 4,200 บาท จำนวน 20 ชุด เป็นเงิน 84,000 บาท

รวมเป็นเงิน 484,000 บาท

## แบบฟอร์มโครงการตามแผนปฏิบัติการประจำปีงบประมาณ พ.ศ. 2568 คณะพยาบาลศาสตร์ สถาบันพระบรมราชชนก

## วิทยาลัยพยาบาลบรมราชชนนี สุราษฎร์ธานี

ลำดับที่ 76	(ชื่อโครงการของวิทยาลัย) โครงการพัฒนาระบบโครงสร้างพื้นฐานทรัพยากรที่เกี่ยวข้องเพื่อรองรับเทคโนโลยีดิจิทัล	รหัสโครงการ FoN-Adm-S25
ส่วนราชการ .....คณะพยาบาลศาสตร์.....		หน่วยงาน วิทยาลัยพยาบาลบรมราชชนนี สุราษฎร์ธานี
แผนงานตามพันธกิจ (เลือกได้เพียง 1 ข้อเท่านั้น) .. ด้านการผลิตและพัฒนาบุคลากร .. ด้านการวิจัยและนวัตกรรม .. ด้านการบริการวิชาการแก่สังคม .. ด้านการส่งเสริมและทะนุบำรุงศิลปวัฒนธรรม <input checked="" type="checkbox"/> ด้านบริหารจัดการองค์กรสมรรถนะสูง		<b>ลักษณะ/ประเภทโครงการ</b> <input type="checkbox"/> โครงการเชิงกลยุทธ์ สบข. ตามกลยุทธ์ที่ ..... ของแผนยุทธศาสตร์สบข./แผนกลยุทธ์ด้านการเงิน/บุคคล/สารสนเทศ .. โครงการตามยุทธศาสตร์คณะ ตามประเด็นยุทธศาสตร์ที่.....กลยุทธ์ที่..... .. โครงการงานประจำตามพันธกิจ ..... <input type="checkbox"/> โครงการตามนโยบาย เรื่อง.....

วัตถุประสงค์	ตัวชี้วัดโครงการ	กิจกรรม/การดำเนินงาน	กลุ่มเป้าหมาย	ผลผลิต	ระยะเวลาดำเนินการ	แหล่งเงิน			
						งบประมาณ (ระบุหมวดเงินและระบุจำนวนรวม)	เงินรายได้ (จากแหล่งใดและระบุจำนวนรวม)	เงินจากหน่วยงานภายนอก	รวม
1.เพื่อพัฒนาระบบโครงสร้างพื้นฐานทรัพยากรที่เกี่ยวข้องกับเทคโนโลยีดิจิทัลและสารสนเทศ 2.เพื่อจัดซื้อหาวัสดุอุปกรณ์คอมพิวเตอร์และ	1. วิทยาลัยมีระบบโครงสร้างพื้นฐานทรัพยากรที่เกี่ยวข้องกับเทคโนโลยีดิจิทัลและสารสนเทศที่ทันสมัยรองรับการเป็นวิทยาลัยดิจิทัล	<b>ขึ้นวางแผน (plan) ระหว่างวันที่</b> 1.การเตรียมการ (PLAN) วันที่ 15-31 ตุลาคม 2567 2. ศึกษาวิจัยทัศน์ กลยุทธ์ เป้าหมายของคณะพยาบาลศาสตร์ สถาบันพระบรมราชชนก และวิทยาลัย 3. ศึกษา มาตรฐาน ตัวบ่งชี้ คำอธิบาย ข้อมูลที่ต้องการ	นักศึกษา และบุคลากรของวิทยาลัย	1.อุปกรณ์สัญญาณอินเทอร์เน็ตแบบไร้สาย (Wifi) ครอบคลุมในพื้นที่วิทยาลัย	15 ตุลาคม 2567 – 15 กันยายน 2568		รายได้ผลิตพยบ. 280,430 บาท		280,430 บาท

วัตถุประสงค์	ตัวชี้วัดโครงการ	กิจกรรม/การดำเนินงาน	กลุ่มเป้าหมาย	ผลผลิต	ระยะเวลา ดำเนินการ	แหล่งเงิน			
						งบประมาณ (ระบุหมวด เงินและระบุ จำนวน รวม)	เงินรายได้ (จาก แหล่งใด และระบุ จำนวน รวม)	เงินจาก หน่วยงาน ภายนอก	รวม
อุปกรณ์ต่อพ่วงที่ รองรับการเรียน การสอน การ ฝึกอบรม และ การทำงานยุค ดิจิทัลวิถีใหม่		<p>ของสกอ. สภาการพยาบาล คณะพยาบาลศาสตร์ สถาบัน พระบรมราชชนก และ หน่วยงานที่เกี่ยวข้อง</p> <p>4. ออกแบบ/กำหนด/สรุป เป้าหมาย รายละเอียดการ จัดทำโครงการ</p> <p>5. เขียนโครงการ และเสนอ โครงการเพื่อขออนุมัติ</p> <p><b>ขั้นดำเนินงาน (Do) ระหว่าง</b> วันที่ 1 พฤศจิกายน 2567 – 30 มิถุนายน 2568</p> <p>๑. สำรวจระบบโครงสร้าง พื้นฐาน ทรัพยากรที่เกี่ยวข้อง กับเทคโนโลยีดิจิทัลและ สารสนเทศที่มีอยู่ของวิทยาลัย</p> <p>๒. วางแผน ในการพัฒนา ระบบโครงสร้างพื้นฐาน ทรัพยากรที่เกี่ยวข้องกับ เทคโนโลยีดิจิทัลและ สารสนเทศของวิทยาลัยทั้ง ทดแทนของเดิมที่มีการ เสื่อมสภาพและจัดหาเพิ่มเติม</p>							

วัตถุประสงค์	ตัวชี้วัดโครงการ	กิจกรรม/การดำเนินงาน	กลุ่มเป้าหมาย	ผลผลิต	ระยะเวลา ดำเนินการ	แหล่งเงิน			
						งบประมาณ (ระบุหมวด เงินและระบุ จำนวน รวม)	เงินรายได้ (จาก แหล่งใด และระบุ จำนวน รวม)	เงินจาก หน่วยงาน ภายนอก	รวม
		<p>๓. ขออนุมัติการจัดซื้อจัดหาวัสดุอุปกรณ์ในการดำเนินการพัฒนาระบบโครงสร้างพื้นฐานทรัพยากรที่เกี่ยวข้องกับเทคโนโลยีดิจิทัลและสารสนเทศ ไปยังศูนย์สารสนเทศและการสื่อสาร กระทรวงสาธารณสุข</p> <p>๔. ดำเนินการจัดซื้อจัดหาวัสดุอุปกรณ์ในการดำเนินการพัฒนาระบบโครงสร้างพื้นฐานทรัพยากรที่เกี่ยวข้องกับเทคโนโลยีดิจิทัลและสารสนเทศของวิทยาลัย</p> <p><b>ขั้นสรุปและประเมินผลการดำเนินงาน (Check)</b> ระหว่างวันที่ 1 – 15 กรกฎาคม 2568</p> <p>1. ประมวลผล วิเคราะห์ข้อมูลและสรุปผล</p> <p>2. จัดทำรายงานสรุปผลการจัดโครงการเสนอต่อผู้อำนวยการ</p>							

วัตถุประสงค์	ตัวชี้วัดโครงการ	กิจกรรม/การดำเนินงาน	กลุ่มเป้าหมาย	ผลผลิต	ระยะเวลา ดำเนินการ	แหล่งเงิน			
						งบประมาณ (ระบุมงวด เงินและระบุ จำนวน รวม)	เงินรายได้ (จาก แหล่งใด และระบุ จำนวน รวม)	เงินจาก หน่วยงาน ภายนอก	รวม
		<p>ชั้นปรับปรุงการปฏิบัติงาน (Act)</p> <p>นำผลการประเมิน ไปปรับปรุงพัฒนากิจกรรมพัฒนาระบบโครงสร้างพื้นฐานทรัพยากรที่เกี่ยวข้องกับเทคโนโลยีดิจิทัลและสารสนเทศในปีงบประมาณถัดไป</p>							

โครงการพัฒนาระบบโครงสร้างพื้นฐานทรัพยากรที่เกี่ยวข้องเพื่อรองรับเทคโนโลยีดิจิทัล

- อุปกรณ์กระจายสัญญาณไร้สาย (Access Point) แบบที่ 2
- Controller Switch

เป็นเงิน 280,430 บาท

แบบฟอร์มโครงการตามแผนปฏิบัติการประจำปีงบประมาณ พ.ศ. 2568 คณะพยาบาลศาสตร์ สถาบันพระบรมราชชนก

วิทยาลัยพยาบาลบรมราชชนนีสุราษฎร์ธานี

ลำดับที่ 77	(ชื่อโครงการของวิทยาลัย) โครงการพัฒนาระบบเพิ่มประสิทธิภาพและความปลอดภัยในระบบเครือข่าย (Friewall)	รหัสโครงการ FoN-Adm-S25
ส่วนราชการ .....คณะพยาบาลศาสตร์.....		หน่วยงาน วิทยาลัยพยาบาลบรมราชชนนีสุราษฎร์ธานี
แผนงานตามพันธกิจ (เลือกได้เพียง 1 ข้อเท่านั้น) .. ด้านการผลิตและพัฒนาบุคลากร .. ด้านการวิจัยและนวัตกรรม .. ด้านการบริการวิชาการแก่สังคม .. ด้านการส่งเสริมและทะนุบำรุงศิลปวัฒนธรรม <input checked="" type="checkbox"/> ด้านบริหารจัดการองค์กรสมรรถนะสูง		<b>ลักษณะ/ประเภทโครงการ</b> <input type="checkbox"/> โครงการเชิงกลยุทธ์ สบช. ตามกลยุทธ์ที่ ..... ของแผนยุทธศาสตร์สบช./แผนกลยุทธ์ด้านการเงิน/บุคคล/สารสนเทศ .. โครงการตามยุทธศาสตร์คณะ ตามประเด็นยุทธศาสตร์ที่.....กลยุทธ์ที่..... .. โครงการงานประจำตามพันธกิจ ..... <input type="checkbox"/> โครงการตามนโยบาย เรื่อง.....

วัตถุประสงค์	ตัวชี้วัดโครงการ	กิจกรรม/การดำเนินงาน	กลุ่มเป้าหมาย	ผลผลิต	ระยะเวลาดำเนินการ	แหล่งเงิน			
						งบประมาณ (ระบุหมวดเงินและระบุจำนวนรวม)	เงินรายได้ (จากแหล่งใดและระบุจำนวนรวม)	เงินจากหน่วยงานภายนอก	รวม
1.เพื่อพัฒนาระบบโครงสร้างพื้นฐานทรัพยากรที่เกี่ยวข้องกับเทคโนโลยีดิจิทัลและสารสนเทศ 2.เพื่อจัดซื้อหา	1. วิทยาลัย มีระบบเครือข่ายที่มีประสิทธิภาพและมีความปลอดภัยจากการถูกบุกรุกโจมตีระบบฐานข้อมูลวิทยาลัย  2.มีผลการประเมินความพึงพอใจของผู้ใช้งานต่อระบบ	<b>ขึ้นวางแผน (plan) ระหว่างวันที่</b> 1.การเตรียมการ (PLAN) วันที่ 15-31 ตุลาคม 2567 2. ศึกษาวิสัยทัศน์กลยุทธ์ เป้าหมายของคณะพยาบาลศาสตร์ สถาบันพระ	นักศึกษา และบุคลากรของวิทยาลัย	1. มีซอฟต์แวร์และฮาร์ดแวร์บนระบบเครือข่าย ที่ทำหน้าที่ตรวจสอบข้อมูลและมีระบบรักษาความปลอดภัยของเครือข่ายคอมพิวเตอร์	15 ตุลาคม 2567 - 15 กันยายน 2568		รายได้ผลิตพบ 240,000 บาท		240,000 บาท

วัตถุประสงค์	ตัวชี้วัดโครงการ	กิจกรรม/การดำเนินงาน	กลุ่มเป้าหมาย	ผลผลิต	ระยะเวลาดำเนินการ	แหล่งเงิน			
						งบประมาณ (ระบุหมวดเงินและระบุจำนวนรวม)	เงินรายได้ (จากแหล่งใดและระบุจำนวนรวม)	เงินจากหน่วยงานภายนอก	รวม
วัตถุประสงค์ คอมพิวเตอร์ และอุปกรณ์ต่อพ่วงที่รองรับการเรียนการสอน การฝึกอบรม และการทำงานยุคดิจิทัลวิถีใหม่	เครือข่ายคอมพิวเตอร์ และสารสนเทศอยู่ในระดับมากกว่าเฉลี่ย ๓.๕๑ ขึ้นไป	บรมราชชนก และวิทยาลัย 3. ศึกษา มาตรฐานตัวบ่งชี้ คำอธิบาย ข้อมูลที่ต้องการ ของ สกอ. สภาการพยาบาล คณะพยาบาลศาสตร์ สถาบันพระบรมราชชนก และหน่วยงานที่เกี่ยวข้อง 4. ออกแบบ/กำหนด/สรุปเป้าหมาย รายละเอียดการจัดทำโครงการ 5. เขียนโครงการ และเสนอโครงการเพื่อขออนุมัติ		ให้กับวิทยาลัย					

วัตถุประสงค์	ตัวชี้วัดโครงการ	กิจกรรม/การดำเนินงาน	กลุ่มเป้าหมาย	ผลผลิต	ระยะเวลาดำเนินการ	แหล่งเงิน			
						งบประมาณ (ระบุหมวดเงินและระบุจำนวนรวม)	เงินรายได้ (จากแหล่งใดและระบุจำนวนรวม)	เงินจากหน่วยงานภายนอก	รวม
		<p>ชั้นดำเนินงาน (Do) ระหว่างวันที่ 1 พฤศจิกายน 2567 – 30 มิถุนายน 2568</p> <ol style="list-style-type: none"> <li>ออกแบบระบบและวางแผนการติดตั้งโครงสร้างระบบเครือข่าย</li> <li>ดำเนินการกำหนดคุณสมบัติของอุปกรณ์เครือข่าย</li> <li>จัดซื้อจัดจ้างอุปกรณ์เครือข่าย</li> <li>ติดตั้งและทดสอบการทำงานของอุปกรณ์เครือข่าย</li> <li>ประเมินความพึงพอใจของผู้ใช้งานระบบเครือข่ายและอินเทอร์เน็ต</li> <li>ประเมิน</li> </ol>							

วัตถุประสงค์	ตัวชี้วัดโครงการ	กิจกรรม/การดำเนินงาน	กลุ่มเป้าหมาย	ผลผลิต	ระยะเวลาดำเนินการ	แหล่งเงิน			
						งบประมาณ (ระบุหมวดเงินและระบุจำนวนรวม)	เงินรายได้ (จากแหล่งใดและระบุจำนวนรวม)	เงินจากหน่วยงานภายนอก	รวม
		<p>ประสิทธิภาพของ การใช้งานระบบ เครือข่าย</p> <p>ขั้นสรุปและประเมินผล การดำเนินงาน (Check) ระหว่างวันที่ 1 – 15 กรกฎาคม 2568</p> <p>1.ประมวลผล วิเคราะห์ ข้อมูล และสรุปผล</p> <p>2. จัดทำรายงานสรุปผล การจัดโครงการเสนอต่อ ผู้อำนวยการ</p> <p>ขั้นปรับปรุงการ ปฏิบัติงาน (Act) นำผลการ ประเมิน ไปปรับปรุง พัฒนากิจกรรม พัฒนาระบบ โครงสร้างพื้นฐาน</p>							

วัตถุประสงค์	ตัวชี้วัดโครงการ	กิจกรรม/การดำเนินงาน	กลุ่มเป้าหมาย	ผลผลิต	ระยะเวลาดำเนินการ	แหล่งเงิน			
						งบประมาณ (ระบุหมวดเงินและระบุจำนวนรวม)	เงินรายได้ (จากแหล่งใดและระบุจำนวนรวม)	เงินจากหน่วยงานภายนอก	รวม
		ทรัพยากรที่เกี่ยวข้องกับเทคโนโลยีดิจิทัลและสารสนเทศในปีงบประมาณถัดไป							

โครงการพัฒนาระบบเพิ่มประสิทธิภาพและความปลอดภัยในระบบเครือข่าย (Firewall)

- อุปกรณ์ป้องกันเครือข่าย (Firewall)

เป็นเงิน 240,000 บาท

## แบบฟอร์มโครงการตามแผนปฏิบัติการประจำปีงบประมาณ พ.ศ. 2568 คณะพยาบาลศาสตร์ สถาบันพระบรมราชชนก

## วิทยาลัยพยาบาลบรมราชชนนี สุราษฎร์ธานี

ลำดับที่..78.....	(ชื่อโครงการของวิทยาลัย) ...โครงการพัฒนาระบบเทคโนโลยีเพื่อสนับสนุนการเรียนการสอนและสำนักงานสู่วิทยาลัยดิจิทัล	รหัสโครงการ FoN-Adm-S25							
ส่วนราชการ .....คณะพยาบาลศาสตร์.....		หน่วยงาน วิทยาลัยพยาบาลบรมราชชนนี สุราษฎร์ธานี							
แผนงานตามพันธกิจ (เลือกได้เพียง 1 ข้อเท่านั้น) <input type="checkbox"/> ด้านการผลิตและพัฒนาบุคลากร <input type="checkbox"/> ด้านการวิจัยและนวัตกรรม <input type="checkbox"/> ด้านการบริการวิชาการแก่สังคม <input type="checkbox"/> ด้านการส่งเสริมและทะนุบำรุงศิลปวัฒนธรรม <input checked="" type="checkbox"/> ด้านบริหารจัดการองค์กรสมรรถนะสูง		<b>ลักษณะ/ประเภทโครงการ</b> <input type="checkbox"/> โครงการเชิงกลยุทธ์ สบข. ตามกลยุทธ์ที่ ..... ของแผนยุทธศาสตร์สบข./แผนกลยุทธ์ด้านการเงิน/บุคคล/สารสนเทศ <input type="checkbox"/> โครงการตามยุทธศาสตร์คณะ ตามประเด็นยุทธศาสตร์ที่.....กลยุทธ์ที่..... <input type="checkbox"/> โครงการงานประจำตามพันธกิจ ..... <input type="checkbox"/> โครงการตามนโยบาย เรื่อง.....							
วัตถุประสงค์	ตัวชี้วัดโครงการ	กิจกรรม/การดำเนินงาน	กลุ่มเป้าหมาย	ผลผลิต	ระยะเวลาดำเนินการ	แหล่งเงิน			
						งบประมาณ (ระบุหมวดเงินและระบุจำนวนรวม)	เงินรายได้ (จากแหล่งใดและระบุจำนวนรวม)	เงินจากหน่วยงานภายนอก	รวม
เพื่อพัฒนาระบบเทคโนโลยีเพื่อสนับสนุนการเรียนการสอนและสำนักงานสู่วิทยาลัยดิจิทัล	วิทยาลัยมีระบบเทคโนโลยีเพื่อสนับสนุนการเรียนการสอนและสำนักงานสู่วิทยาลัยดิจิทัล	<b>ขั้นวางแผน (plan) ระหว่างวันที่</b> 1-31 ตุลาคม 2567 1) ศึกษาวิจัยทัศน์ กลยุทธ์ เป้าหมายของวิทยาลัย 2) ศึกษา มาตรฐาน ตัวบ่งชี้ คำอธิบาย ข้อมูลที่ต้องการและหน่วยงานที่เกี่ยวข้อง 3) ออกแบบ/กำหนด/สรุป เป้าหมาย รายละเอียดการจัดทำโครงการ	1.อาจารย์ข้าราชการและบุคลากรสายสนับสนุน จำนวน 95 คน 2 นักศึกษาพยาบาลประจำปีการศึกษา 2567 จำนวน 541 คน	ระบบเทคโนโลยีเพื่อสนับสนุนการเรียนการสอนและสำนักงานสู่วิทยาลัยดิจิทัล เพื่อใช้ในการเรียนการสอนประชุม	1 ตุลาคม 2567 - 15 กันยายน 2568	-	รายได้ 120,000	-	120,000

วัตถุประสงค์	ตัวชี้วัดโครงการ	กิจกรรม/การดำเนินงาน	กลุ่มเป้าหมาย	ผลผลิต	ระยะเวลาดำเนินการ	แหล่งเงิน			
						งบประมาณ (ระบุหมวดเงินและระบุจำนวนรวม)	เงินรายได้ (จากแหล่งใดและระบุจำนวนรวม)	เงินจากหน่วยงานภายนอก	รวม
		<p>4) เขียนโครงการและเสนอโครงการเพื่อขออนุมัติ</p> <p><b>ขั้นดำเนินงาน (Do) ระหว่างวันที่ 1 พฤศจิกายน 2567 -31 สิงหาคม 2568</b></p> <p><b>ขั้นสรุปและประเมินผลการดำเนินงาน (Check) ระหว่างวันที่ 1 – 15 กันยายน 2568</b></p> <p>1) จัดทำรายงานสรุปผลการจัดโครงการ</p> <p>2) ส่งรายงานสรุปการจัดทำโครงการเสนอต่อผู้อำนวยการ</p> <p><b>ขั้นปรับปรุงการปฏิบัติงาน (Act)</b></p> <p>วิทยาลัยมีระบบเทคโนโลยีเพื่อสนับสนุนการเรียนการสอนและสำนักงานสุวิทยาลัยดิจิทัล</p> <p>อย่างต่อเนื่องในปีงบประมาณต่อไป</p>							

### รายละเอียดค่าใช้จ่าย

โครงการพัฒนาระบบเทคโนโลยีเพื่อสนับสนุนการเรียนการสอนและสำนักงานสุวิทยาลัยดิจิทัล เป็นเงิน 120,000 บาท

- 1 การต่อ Domain name
- 2 License google meeting จำนวน 10 License
- 3 License Zoom จำนวน 1 license ( 500 User )
- 4 License Canva teams ( 5 คน )
- 5 บริการเช่าเว็บโฮสติ้ง
- 6 License โปรแกรมตัดต่อวิดีโอ

## แบบฟอร์มโครงการตามแผนปฏิบัติการประจำปีงบประมาณ พ.ศ. 2568 คณะพยาบาลศาสตร์ สถาบันพระบรมราชชนก

## วิทยาลัยพยาบาลบรมราชชนนี สุราษฎร์ธานี

ลำดับที่ 79	โครงการพัฒนาสมรรถนะเทคโนโลยีสารสนเทศสำหรับนักศึกษาและบุคลากร	รหัสโครงการ FoN-Adm-S25
ส่วนราชการ .....คณะพยาบาลศาสตร์.....		หน่วยงาน วิทยาลัยพยาบาลบรมราชชนนี สุราษฎร์ธานี
แผนงานตามพันธกิจ (เลือกได้เพียง 1 ข้อเท่านั้น) <input type="checkbox"/> ด้านการผลิตและพัฒนาบุคลากร <input type="checkbox"/> ด้านการวิจัยและนวัตกรรม <input type="checkbox"/> ด้านการบริการวิชาการแก่สังคม <input type="checkbox"/> ด้านการส่งเสริมและทะนุบำรุงศิลปวัฒนธรรม <input checked="" type="checkbox"/> ด้านบริหารจัดการองค์กรสมรรถนะสูง		<b>ลักษณะ/ประเภทโครงการ</b> <input type="checkbox"/> โครงการเชิงกลยุทธ์ สบช. ตามกลยุทธ์ที่ ..... ของแผนยุทธศาสตร์สบช./แผนกลยุทธ์ด้านการเงิน/บุคคล/สารสนเทศ <input type="checkbox"/> โครงการตามยุทธศาสตร์คณะ ตามประเด็นยุทธศาสตร์ที่.....กลยุทธ์ที่..... <input type="checkbox"/> โครงการงานประจำตามพันธกิจ ..... <input type="checkbox"/> โครงการตามนโยบาย เรื่อง.....

วัตถุประสงค์	ตัวชี้วัดโครงการ	กิจกรรม/การดำเนินงาน	กลุ่มเป้าหมาย	ผลผลิต	ระยะเวลาดำเนินการ	แหล่งเงิน			
						งบประมาณ (ระบุหมวดเงินและระบุจำนวนรวม)	เงินรายได้ (จากแหล่งใดและระบุจำนวนรวม)	เงินจากหน่วยงานภายนอก	รวม
เพื่อพัฒนาสมรรถนะด้านเทคโนโลยีสารสนเทศของบุคลากรในวิทยาลัยฯ	1.บุคลากรในวิทยาลัยมีความรู้ความเข้าใจเกี่ยวกับสมรรถนะด้านเทคโนโลยีสารสนเทศ และสามารถใช้งานได้อย่าง	<b>ขั้นวางแผน (plan) ระหว่างวันที่ 1-31 มกราคม 2568</b> 1 ประสานงานเพื่อการจัดทำโครงการกับผู้มีส่วนเกี่ยวข้อง 2 จัดทำโครงการและกำหนดการเพื่อขออนุมัติ 3 ประสานงานกับวิทยากร	ระยะเวลาที่ 1 อาจารย์และเจ้าหน้าที่ 80 คน  ระยะเวลาที่ 2 นักศึกษาจำนวน 541 คน		1 มกราคม – 31 กรกฎาคม 2568	หมวดอุดหนุน 70,000			70,000



วัตถุประสงค์	ตัวชี้วัดโครงการ	กิจกรรม/การดำเนินงาน	กลุ่มเป้าหมาย	ผลผลิต	ระยะเวลาดำเนินการ	แหล่งเงิน			
						งบประมาณ (ระบุหมวดเงินและระบุจำนวนรวม)	เงินรายได้ (จากแหล่งใดและระบุจำนวนรวม)	เงินจากหน่วยงานภายนอก	รวม
		นำผลการประเมินที่ได้มาพัฒนาปรับปรุงการจัดโครงการที่เกี่ยวข้องในปีงบประมาณต่อไป							

#### รายละเอียดค่าใช้จ่าย

- จัดอบรมพัฒนาสมรรถนะเทคโนโลยีสารสนเทศ จำนวน ๒ วัน

- ค่าอาหารว่างและเครื่องดื่มจำนวน 4 มื้อๆ ละ 35 บาท จำนวน 80 คน	11,200.- บาท
- ค่าอาหารกลางวัน จำนวน 2 มื้อๆ ละ 120 บาท จำนวน 80 คน	19,200.- บาท
- ค่าอาหารเย็นวิทยากรและคณะทำงาน จำนวน 2 มื้อๆ ละ 200 บาท จำนวน 5 คน	2,000 บาท
- ค่าสมนาคุณวิทยากร จำนวน 20 ชม.ๆ ละ 600 บาท	12,000 บาท
- ค่าเดินทางวิทยากร	10,000 บาท
- ค่าที่พักวิทยากร	6,000 บาท
- ค่าวัสดุอุปกรณ์ในการดำเนินโครงการ	9,600 บาท
	รวมทั้งสิ้น... 70,000 บาท

หมายเหตุ. ถัวเฉลี่ยทุกรายการ

## แบบฟอร์มโครงการตามแผนปฏิบัติการประจำปีงบประมาณ พ.ศ. 2568 คณะพยาบาลศาสตร์ สถาบันพระบรมราชชนก

## วิทยาลัยพยาบาลบรมราชชนนี สุราษฎร์ธานี

ลำดับที่ 80	(ชื่อโครงการของวิทยาลัย) โครงการพัฒนาระบบสารสนเทศเพื่อสนับสนุนการบริหารการปฏิบัติงาน และการให้บริการอย่างมีประสิทธิภาพ และธรรมาภิบาล		รหัสโครงการ FoN-Adm-S26						
ส่วนราชการ .....คณะพยาบาลศาสตร์.....			หน่วยงาน วิทยาลัยพยาบาลบรมราชชนนี สุราษฎร์ธานี						
แผนงานตามพันธกิจ (เลือกได้เพียง 1 ข้อเท่านั้น) <input type="checkbox"/> ด้านการผลิตและพัฒนาบุคลากร <input type="checkbox"/> ด้านการวิจัยและนวัตกรรม <input type="checkbox"/> ด้านการบริการวิชาการแก่สังคม <input type="checkbox"/> ด้านการส่งเสริมและทะนุบำรุงศิลปวัฒนธรรม <input checked="" type="checkbox"/> ด้านบริหารจัดการองค์กรสมรรถนะสูง			ลักษณะ/ประเภทโครงการ <input checked="" type="checkbox"/> โครงการเชิงกลยุทธ์ สบช. ตามกลยุทธ์ที่ ..... ของแผนยุทธศาสตร์สบช./แผนกลยุทธ์ด้านการเงิน/บุคคล/สารสนเทศ <input type="checkbox"/> โครงการตามยุทธศาสตร์คณะ ตามประเด็นยุทธศาสตร์ที่.....กลยุทธ์ที่..... <input type="checkbox"/> โครงการงานประจำตามพันธกิจ ด้านบริหารจัดการตามหลักธรรมาภิบาลสู่องค์กรสมรรถนะสูง <input type="checkbox"/> โครงการตามนโยบาย เรื่อง.....						
วัตถุประสงค์	ตัวชี้วัดโครงการ	กิจกรรม/การดำเนินงาน	กลุ่มเป้าหมาย	ผลผลิต	ระยะเวลาดำเนินการ	แหล่งเงิน			
						งบประมาณ (ระบุหมวดเงินและระบุจำนวนรวม)	เงินรายได้ (จากแหล่งใดและระบุจำนวนรวม)	เงินจากหน่วยงานภายนอก	รวม
1. เพื่อพัฒนาระบบสารสนเทศที่สนับสนุนการบริหารการปฏิบัติงานให้มีประสิทธิภาพมากยิ่งขึ้นโดยใช้เทคโนโลยีดิจิทัล 2. เพื่อส่งเสริมความรู้	1. มีจำนวนกระบวนการที่สนับสนุนการปรับปรุงและนาระบบสารสนเทศมาใช้ยุคที่ใช้	ชั้นวางแผน (plan) ระหว่างวันที่ 1-31 ตุลาคม 2567  ชั้นดำเนินงาน (Do) ระหว่างวันที่ 1 พฤศจิกายน 2567 ถึง 31 ธันวาคม 2567  กิจกรรมที่ 1 กิจกรรมทบทวนปรับปรุงกระบวนการ	1. ผู้บริหาร จำนวน 2 คน  2. อาจารย์และบุคลากรสายสนับสนุน จำนวน 14 คน	1. กระบวนการที่ปรับปรุงและนาระบบสารสนเทศเข้ามาช่วยในการบริหารจัดการ  2. ความรู้และทักษะด้านการบริหารจัดการเทคโนโลยี	1 พฤศจิกายน 2567 ถึง 31 ธันวาคม 2567	หมดอุดหนุน จำนวน 290,000 บาท	-	-	290,000 บาท

วัตถุประสงค์	ตัวชี้วัดโครงการ	กิจกรรม/การดำเนินงาน	กลุ่มเป้าหมาย	ผลผลิต	ระยะเวลาดำเนินการ	แหล่งเงิน			
						งบประมาณ (ระบุหมวดเงินและระบุจำนวนรวม)	เงินรายได้ (จากแหล่งใดและระบุจำนวนรวม)	เงินจากหน่วยงานภายนอก	รวม
และทักษะในการใช้เทคโนโลยีดิจิทัลแก่ผู้บริหารและบุคลากรในองค์กรผ่านการสัมมนาและการประชุมเชิงปฏิบัติการ	จำนวนอย่างน้อย 3 กระบวนการ 80 ของบุคลากรในการใช้ระบบงานที่ปรับปรุงด้วยเทคโนโลยีดิจิทัล	โดยใช้ระบบสารสนเทศและเทคโนโลยีดิจิทัลมาปรับใช้ <b>กิจกรรมที่ 2</b> ประชุมเชิงปฏิบัติการการพัฒนากระบวนการแบบบูรณาการด้วยเทคโนโลยีดิจิทัล <b>กิจกรรมที่ 3</b> สัมมนาการบริหารจัดการเทคโนโลยีดิจิทัลสำหรับผู้บริหารและผู้ปฏิบัติงาน <b>กิจกรรมที่ 4</b> ประชาสัมพันธ์กระบวนการและปรับใช้ในการปฏิบัติงานที่เกี่ยวข้อง		จิตัลที่เพิ่มขึ้นของ -3. ผู้บริหารและบุคลากร กระบวนการที่ปรับปรุงแล้วถูกนำไปใช้ในงานปฏิบัติจริงและมีการประชาสัมพันธ์อย่างเป็นระบบ					
3. เพื่อเพิ่มประสิทธิภาพกระบวนการที่ปรับปรุงแล้วสู่การปฏิบัติงานจริงที่มีประสิทธิภาพและธรรมาภิบาล	มีระดับความพึงพอใจอยู่ในระดับดีขึ้นไป	ระดับความสำเร็จของโครงการตามวัตถุประสงค์ ประเมินผลลัพธ์ของกระบวนการที่พัฒนาขึ้น <b>ขั้นปรับปรุงการปฏิบัติงาน (Act)</b> นำผลการประเมินโครงการไปปรับใช้ในเชิงงบประมาณต่อไป							

วัตถุประสงค์	ตัวชี้วัดโครงการ	กิจกรรม/การดำเนินงาน	กลุ่มเป้าหมาย	ผลผลิต	ระยะเวลาดำเนินการ	แหล่งเงิน			
						งบประมาณ (ระบุหมวดเงินและระบุจำนวนรวม)	เงินรายได้ (จากแหล่งใดและระบุจำนวนรวม)	เงินจากหน่วยงานภายนอก	รวม
		และนำผลลัพธ์และความสำเร็จของกระบวนการงานมาปรับปรุงและออกแบบกระบวนการงานอื่นๆ ของวิทยาลัยต่อไป							

#### รายละเอียดค่าใช้จ่าย

กิจกรรมที่ 1 กิจกรรมทบทวนปรับปรุงกระบวนการงาน โดยใช้ระบบสารสนเทศและเทคโนโลยีดิจิทัลมาปรับใช้

1)	ค่าบริการผู้เชี่ยวชาญในการให้คำปรึกษาและการออกแบบระบบ (จำนวน 3 ระบบ)	=	219,600.-	บาท
รวมทั้งสิ้น			219,600.-	บาท
(สองแสนหนึ่งหมื่นเก้าพันหกร้อยบาทถ้วน)				

กิจกรรมที่ 2 ประชุมเชิงปฏิบัติการการพัฒนากระบวนการพัฒนาระบบงานแบบบูรณาการด้วยเทคโนโลยีดิจิทัล

1)	ค่าตอบแทนวิทยากรประชุมเชิงปฏิบัติการการพัฒนากระบวนการพัฒนาระบบงานแบบบูรณาการด้วยเทคโนโลยีดิจิทัล (จำนวน 6 ชม.ๆ ละ 600 บาท)	=	3,600.-	บาท
2)	ค่าตอบแทนวิทยากรกลุ่มประชุมเชิงปฏิบัติการการพัฒนากระบวนการพัฒนาระบบงานแบบบูรณาการด้วยเทคโนโลยีดิจิทัล (จำนวน 3 คนๆละ 6 ชม.ๆ ละ 600 บาท)	=	10,800.-	บาท
3)	ค่าจ้างเหมาบริการจัดประชุมเชิงปฏิบัติ (16 คน วันละ 5,000 บาท รวม 2 วัน)	=	10,000.-	บาท
4)	ค่าน้ำมันเชื้อเพลิง		10,000.-	บาท
5)	ค่าที่พัก (จำนวน 3 วันๆละ 8 ห้องๆ ละ 1,500 บาท)	=	36,000.-	บาท
รวมทั้งสิ้น			70,400.-	บาท
(เจ็ดหมื่นสี่ร้อยบาทถ้วน)				

## แบบฟอร์มโครงการตามแผนปฏิบัติการประจำปีงบประมาณ พ.ศ. 2568 คณะพยาบาลศาสตร์ สถาบันพระบรมราชชนก

## วิทยาลัยพยาบาลบรมราชชนนี สุราษฎร์ธานี

ลำดับที่ 81	(ชื่อโครงการของวิทยาลัย) โครงการพัฒนาระบบสารสนเทศในการให้บริการสำหรับการปฏิบัติงาน	รหัสโครงการ FoN-Adm-S26
ส่วนราชการ .....คณะพยาบาลศาสตร์.....		หน่วยงาน วิทยาลัยพยาบาลบรมราชชนนี สุราษฎร์ธานี
แผนงานตามพันธกิจ (เลือกได้เพียง 1 ข้อเท่านั้น) .. ด้านการผลิตและพัฒนาบุคลากร .. ด้านการวิจัยและนวัตกรรม .. ด้านการบริการวิชาการแก่สังคม .. ด้านการส่งเสริมและทะนุบำรุงศิลปวัฒนธรรม <input checked="" type="checkbox"/> ด้านบริหารจัดการองค์กรสมรรถนะสูง		<b>ลักษณะ/ประเภทโครงการ</b> <input type="checkbox"/> โครงการเชิงกลยุทธ์ สบข. ตามกลยุทธ์ที่ ..... ของแผนยุทธศาสตร์สบข./แผนกลยุทธ์ด้านการเงิน/บุคคล/สารสนเทศ .. โครงการตามยุทธศาสตร์คณะ ตามประเด็นยุทธศาสตร์ที่.....กลยุทธ์ที่..... .. โครงการงานประจำตามพันธกิจ ..... <input type="checkbox"/> โครงการตามนโยบาย เรื่อง.....

วัตถุประสงค์	ตัวชี้วัดโครงการ	กิจกรรม/การดำเนินงาน	กลุ่มเป้าหมาย	ผลผลิต	ระยะเวลาดำเนินการ	แหล่งเงิน			
						งบประมาณ (ระบุหมวดเงินและระบุจำนวนรวม)	เงินรายได้ (จากแหล่งใดและระบุจำนวนรวม)	เงินจากหน่วยงานภายนอก	รวม
1. เพื่อจัดทำเว็บไซต์ของวิทยาลัยฯ ที่มีรูปแบบที่สวยงาม น่าสนใจ เข้าถึงข้อมูลได้อย่างสะดวก รวดเร็ว ถูกต้อง	1. วิทยาลัยฯ มีระบบสารสนเทศที่รองรับการใช้งาน 2. มีเว็บไซต์วิทยาลัยฯ ที่มีรูปแบบที่สวยงาม	<b>ขั้นวางแผน (plan) ระหว่างวันที่</b> 1.การเตรียมการ (PLAN) วันที่ 1-30 ตุลาคม 2567 2. ศึกษาวิจัยทัศน กลยุทธ์ เป้าหมายของคณะพยาบาลศาสตร์ สถาบันพระบรมราชชนก และวิทยาลัย 3. ศึกษา มาตรฐาน ตัวบ่งชี้ คำอธิบาย ข้อมูลที่ต้องการ ของสกอ. สภาการพยาบาล คณะพยาบาลศาสตร์ สถาบัน	นักศึกษา และบุคลากรของวิทยาลัย	1.มีเว็บไซต์และระบบสารสนเทศที่สนับสนุนให้นักศึกษาใช้งาน	1 ตุลาคม 2567 – 15 กันยายน 2568		รายได้ผลิตพยบ. 50,000 บาท		50,000 บาท

วัตถุประสงค์	ตัวชี้วัด โครงการ	กิจกรรม/การดำเนินงาน	กลุ่มเป้าหมาย	ผลผลิต	ระยะเวลา ดำเนินการ	แหล่งเงิน			
						งบประมาณ (ระบุหมวด เงินและระบุ จำนวน รวม)	เงิน รายได้ (จาก แหล่งใด และระบุ จำนวน รวม)	เงินจาก หน่วยงาน ภายนอก	รวม
2. เพื่อพัฒนาระบบ สารสนเทศของ วิทยาลัยฯ	เข้าถึงข้อมูล ได้อย่าง สะดวก รวดเร็ว	พระบรมราชชนก และหน่วยงานที่ เกี่ยวข้อง 4. ออกแบบ/กำหนด/สรุป เป้าหมาย รายละเอียดการจัดทำโครงการ 5. เขียนโครงการ และเสนอโครงการ เพื่อขออนุมัติ  <b>ขั้นดำเนินงาน (Do) ระหว่างวันที่ 1</b> พฤศจิกายน 2567 – 30 มิถุนายน 2568 1. ศึกษา/วิเคราะห์ระบบ/ออกแบบ กำหนดโครงสร้างเว็บไซต์ 1. สํารวจตรวจสอบข้อมูลของวิทยาลัย ในด้านต่าง ๆ เพื่อรวบรวมข้อมูลที่ เกี่ยวข้อง 2. กำหนดจุดประสงค์เว็บไซต์ 3. วางโครงสร้างของเว็บไซต์ กำหนดโครง ร่างว่ามีทั้งหมดกี่เว็บเพจ แต่ละเว็บเพจ มีเนื้อหาอะไรบ้าง เขียนเป็นแผนผัง เว็บไซต์ออกมาบนกระดาษ 4. ออกแบบหน้าตาเว็บ เป็นขั้นตอนใน การลงมือสร้างเว็บเพจแต่ละหน้าตามที่							

วัตถุประสงค์	ตัวชี้วัด โครงการ	กิจกรรม/การดำเนินงาน	กลุ่มเป้าหมาย	ผลผลิต	ระยะเวลา ดำเนินการ	แหล่งเงิน			
						งบประมาณ (ระบุมงวด เงินและระบุ จำนวน รวม)	เงิน รายได้ (จาก แหล่งใด และระบุ จำนวน รวม)	เงินจาก หน่วยงาน ภายนอก	รวม
		<p>ได้ออกแบบไว้ พร้อมกับทดสอบผ่าน เว็บเบราว์เซอร์ (แบบ Offline) 5.ทดสอบการใช้งานให้ผู้ใช้งานผ่าน ระบบ online 6.เผยแพร่เว็บไซต์</p> <p><b>ขั้นสรุปและประเมินผลการดำเนินงาน (Check) ระหว่างวันที่ 1 – 15 กรกฎาคม 2568</b></p> <p>1.ประมวลผล วิเคราะห์ข้อมูล และ สรุปผล 2. จัดทำรายงานสรุปผลการจัด โครงการเสนอต่อผู้อำนวยการ</p> <p><b>ขั้นปรับปรุงการปฏิบัติงาน (Act)</b></p>							

#### รายละเอียดค่าใช้จ่าย

- พัฒนาเว็บไซต์ และระบบสารสนเทศด้านนศึกษา เป็นเงิน 50,000 บาท

## แบบฟอร์มโครงการตามแผนปฏิบัติการประจำปีงบประมาณ พ.ศ. 2568 คณะพยาบาลศาสตร์ สถาบันพระบรมราชชนก

## วิทยาลัยพยาบาลบรมราชชนนี สุราษฎร์ธานี

ลำดับที่ 84	โครงการจัดหาชุดฝึกจำลองสถานการณ์การช่วยชีวิตขั้นสูงเด็กโต	รหัสโครงการ FON-Edu-S09
ส่วนราชการ ....คณะพยาบาลศาสตร์.....		หน่วยงาน วิทยาลัยพยาบาลบรมราชชนนี สุราษฎร์ธานี
แผนงานตามพันธกิจ (เลือกได้เพียง 1 ข้อเท่านั้น) <input checked="" type="checkbox"/> ด้านการผลิตและพัฒนาบุคลากร <input type="checkbox"/> ด้านการวิจัยและนวัตกรรม <input type="checkbox"/> ด้านการบริการวิชาการแก่สังคม <input type="checkbox"/> ด้านการส่งเสริมและทะนุบำรุงศิลปวัฒนธรรม <input type="checkbox"/> ด้านบริหารจัดการองค์กรสมรรถนะสูง		<b>ลักษณะ/ประเภทโครงการ</b> <input type="checkbox"/> โครงการเชิงกลยุทธ์ สบช. ตามกลยุทธ์ที่ ..... ของแผนยุทธศาสตร์สบช./แผนกลยุทธ์ด้านการเงิน/บุคคล/สารสนเทศ <input type="checkbox"/> โครงการตามยุทธศาสตร์คณะ ตามประเด็นยุทธศาสตร์ที่.....กลยุทธ์ที่..... <input type="checkbox"/> โครงการงานประจำตามพันธกิจ ..... <input type="checkbox"/> โครงการตามนโยบาย เรื่อง.....

วัตถุประสงค์	ตัวชี้วัดโครงการ	กิจกรรม/การดำเนินงาน	กลุ่มเป้าหมาย	ผลผลิต	ระยะเวลาดำเนินการ	แหล่งเงิน			
						งบประมาณ (ระบุหมวดเงินและระบุจำนวนรวม)	เงินรายได้ (จากแหล่งใดและระบุจำนวนรวม)	เงินจากหน่วยงานภายนอก	รวม
เพื่อจัดหาชุดฝึกจำลองสถานการณ์การช่วยชีวิตขั้นสูงเด็กโต	1. วิทยาลัยมีชุดฝึกจำลองสถานการณ์การช่วยชีวิตขั้นสูงเด็กโตที่สอดคล้องกับการจัดการเรียนการสอนและบริการสำหรับ	<b>ขั้นวางแผน (plan) ระหว่างวันที่ 1 - 31 ตุลาคม 2567</b> 1) ศึกษาวิจัยทัศน์ กลยุทธ์ เป้าหมายของวิทยาลัยฯ คณะ/หรือ สบช. 2) ศึกษาตัวบ่งชี้ คำอธิบาย ข้อมูลที่ต้องการของหน่วยงานที่เกี่ยวข้อง	นักศึกษาหลักสูตรพยาบาลศาสตรบัณฑิต จำนวน 543 คน	1. มีชุดฝึกจำลองสถานการณ์การช่วยชีวิตขั้นสูงเด็กโต 2. นักศึกษาความพึงพอใจต่อสิ่งสนับสนุนการเรียนรู้ในยุค	1 ตุลาคม 2567 - 31 มีนาคม 2568	เงินลงทุน 3,000,000			3,000,000

วัตถุประสงค์	ตัวชี้วัดโครงการ	กิจกรรม/การดำเนินงาน	กลุ่มเป้าหมาย	ผลผลิต	ระยะเวลาดำเนินการ	แหล่งเงิน			
						งบประมาณ (ระบุหมวดเงินและระบุจำนวนรวม)	เงินรายได้ (จากแหล่งใดและระบุจำนวนรวม)	เงินจากหน่วยงานภายนอก	รวม
	นักศึกษา พยาบาล 2. ร้อยละ 80 ของนักศึกษา พยาบาล มีความ พึงใจต่อสิ่ง สนับสนุนการ เรียนรู้ในยุค Digital transformation	3) ออกแบบ/กำหนด/สรุป เป้าหมายรายละเอียดโครงการ ร่วมกับผู้ที่เกี่ยวข้อง 4) กำหนดแผนการดำเนินการ ออกแบบกิจกรรม 5) ดำเนินการเขียนโครงการ และ เสนอโครงการเพื่ออนุมัติ <b>ขั้นดำเนินงาน (Do) ระหว่าง วันที่ 1 พฤศจิกายน 2567 - 15 มีนาคม 2568</b> <b>กิจกรรมที่ 1</b> 1) สำรวจความต้องการและความ จำเป็นของสิ่งสนับสนุน การเรียนรู้ ในยุค Digital transformation (หุ่นปฏิบัติการ ชุดปฏิบัติการ ครุภัณฑ์การศึกษา Smart class room) อาจารย์ เจ้าหน้าที่ นักศึกษา ศิษย์เก่า/ผู้มีส่วน ได้ส่วน เสีย 2) วางแผนการดำเนินการจัดหาสิ่ง สนับสนุนการเรียนรู้ในยุค Digital transformation พร้อมนำเสนอ ต่อคณะกรรมการสิ่งสนับสนุนการ		Digital transformation					

วัตถุประสงค์	ตัวชี้วัดโครงการ	กิจกรรม/การดำเนินงาน	กลุ่มเป้าหมาย	ผลผลิต	ระยะเวลา ดำเนินการ	แหล่งเงิน			
						งบประมาณ (ระบุมรดก เงินและระบุ จำนวน รวม)	เงิน รายได้ (จาก แหล่งใด และระบุ จำนวน รวม)	เงินจาก หน่วยงาน ภายนอก	รวม
		<p>เรียนรู้และคณะกรรมการบริหาร วิทยาลัย</p> <p>3) ดำเนินการตามแผนจัดหาสิ่ง สนับสนุนการเรียนรู้ในยุค Digital transformation ตามระเบียบ พัสดุ</p> <p>4) ประเมินความพึงพอใจสิ่ง สนับสนุนการเรียนรู้ในยุค Digital transformation จากอาจารย์ เจ้าหน้าที่ นักศึกษา ศิษย์เก่า/ผู้มี ส่วนได้ส่วนเสีย พร้อมนำเสนอต่อ คณะกรรมการสิ่งสนับสนุนการ เรียนรู้และคณะกรรมการบริหาร วิทยาลัย</p> <p>5) นำข้อเสนอแนะของคณะกรรมการ บริหารวิทยาลัยไปปรับปรุงและ พัฒนาสิ่งสนับสนุนการเรียนรู้ในปี การศึกษาต่อไป</p> <p><b>ขั้นสรุปและประเมินผลการ ดำเนินงาน (Check) ระหว่าง วันที่ 16 - 31 มีนาคม 2568</b></p> <p>1) ประเมินผลการดำเนินโครงการ ตามตัวชี้วัดความสำเร็จโครงการ</p>							

วัตถุประสงค์	ตัวชี้วัดโครงการ	กิจกรรม/การดำเนินงาน	กลุ่มเป้าหมาย	ผลผลิต	ระยะเวลา ดำเนินการ	แหล่งเงิน			
						งบประมาณ (ระบุมรด เงินและระบุ จำนวน รวม)	เงิน รายได้ (จาก แหล่งใด และระบุ จำนวน รวม)	เงินจาก หน่วยงาน ภายนอก	รวม
		2) จัดทำรายงานสรุปผลการ ดำเนินโครงการ 3) ดำเนินการส่งสรุปการจัด โครงการเสนอต่อผู้อำนวยการ <b>ขั้นปรับปรุงการปฏิบัติงาน (Act)</b> นำผลการประเมินไปปรับปรุง พัฒนาโครงการเกี่ยวกับการพัฒนา สิ่ง สนับสนุนการเรียนรู้ในยุค Digital transformation เพื่อ สนับสนุนการจัดการเรียนการสอน และบริการสำหรับนักศึกษา พยาบาล ในปีงบประมาณ2569							

## แบบฟอร์มโครงการตามแผนปฏิบัติการประจำปีงบประมาณ พ.ศ. 2568 คณะพยาบาลศาสตร์ สถาบันพระบรมราชชนก

## วิทยาลัยพยาบาลบรมราชชนนี สุราษฎร์ธานี

ลำดับที่. 87/2568	(ชื่อโครงการของวิทยาลัย) โครงการประชุมเชิงปฏิบัติการส่งเสริมสมรรถนะอาจารย์เพื่อพัฒนาข้อเสนอเอกสาร เพื่อขอทุนวิจัยภายนอก	เชิงหลักการ	รหัสโครงการ FON-Res-R10
ส่วนราชการ .....คณะพยาบาลศาสตร์.....		หน่วยงาน วิทยาลัยพยาบาลบรมราชชนนี สุราษฎร์ธานี	
แผนงานตามพันธกิจ (เลือกได้เพียง 1 ข้อเท่านั้น) .. ด้านการผลิตและพัฒนาบุคลากร <input checked="" type="checkbox"/> ด้านการวิจัยและนวัตกรรม .. ด้านการบริการวิชาการแก่สังคม .. ด้านการส่งเสริมและทะนุบำรุงศิลปวัฒนธรรม .. ด้านบริหารจัดการองค์กรสมรรถนะสูง		<b>ลักษณะ/ประเภทโครงการ</b> <input type="checkbox"/> โครงการเชิงกลยุทธ์ สบช. ตามกลยุทธ์ที่ ..... ของแผนยุทธศาสตร์สบช./แผนกลยุทธ์ด้านการเงิน/บุคคล/สารสนเทศ .. โครงการตามยุทธศาสตร์คณะ ตามประเด็นยุทธศาสตร์ที่.....กลยุทธ์ที่..... <input checked="" type="checkbox"/> โครงการงานประจำตามพันธกิจ ..... <input type="checkbox"/> โครงการตามนโยบาย เรื่อง.....	

วัตถุประสงค์	ตัวชี้วัด โครงการ	กิจกรรม/การดำเนินงาน	กลุ่มเป้าหมาย	ผลผลิต	ระยะเวลา ดำเนินการ	แหล่งเงิน			
						งบประมาณ (ระบุหมวด เงินและระบุ จำนวน รวม)	เงิน รายได้ (จาก แหล่งใด และระบุ จำนวน รวม)	เงินจาก หน่วยงาน ภายนอก	รวม
เพื่อส่งเสริม สมรรถนะอาจารย์ ในการพัฒนา ข้อเสนอเอกสาร เชิงหลักการเพื่อขอ ทุนวิจัยภายนอก และการตีพิมพ์	1. ร้อยละ 30 ของอาจารย์ ที่เข้าร่วม โครงการมี โครงร่างการ วิจัยหรือ ข้อเสนอ เอกสารเชิง	<b>ขั้นวางแผน (plan) ระหว่างวันที่ 13</b> กุมภาพันธ์ 2568 - 13 มีนาคม 2568 1) ประชุมปรึกษาวางแผนจัดทำ โครงการ 2) ระดมสมองเพื่อหาแนวทางพัฒนา ระบบสนับสนุนการผลิตผลงานวิจัย และผลงานวิชาการ ในงานวิจัย บริการ วิชาการ และวิเทศสัมพันธ์	1. อาจารย์ วิทยาลัย พยาบาลบรม ราชชนนี สุราษฎร์ธานี จำนวน 20 คน 2. วิทยากร จำนวน 1 คน	โครงร่างวิจัยเพื่อ ขอทุนภายนอก อย่างน้อย 1 ชื่อ เรื่อง	วันที่ 13 กุมภาพันธ์ 2568 - 30 มีนาคม 2568		เงินรายได้ ผู้ช่วย พยาบาล		35,000 บาท

วัตถุประสงค์	ตัวชี้วัด โครงการ	กิจกรรม/การดำเนินงาน	กลุ่มเป้าหมาย	ผลผลิต	ระยะเวลา ดำเนินการ	แหล่งเงิน			
						งบประมาณ (ระบุหมวด เงินและระบุ จำนวน รวม)	เงิน รายได้ (จาก แหล่งใด และระบุ จำนวน รวม)	เงินจาก หน่วยงาน ภายนอก	รวม
เผยแพร่ผลงานวิจัย และผลงานวิชาการ	หลักการเพื่อ ขอทุนวิจัย ภายนอก 2. อาจารย์มี โครงร่างการ วิจัยหรือ ข้อเสนอ เอกสารเชิง หลักการเพื่อ ขอทุนวิจัย ภายนอกที่ เกิดจาก เครือข่าย ความร่วมมือ กับ มหาวิทยาลัย หรือ หน่วยงานทั้ง ในและ ต่างประเทศ อย่างน้อย 1 เรื่อง	3) จัดทำโครงการเพื่อขออนุมัติ 4) ออกแบบกิจกรรม เพื่อชี้แจงและ ทำความเข้าใจร่วมกันเรื่องตัวชี้วัด ความสำเร็จของโครงการ  <b>ขั้นตอนดำเนินงาน (Do) ระหว่างวันที่ ๑๓ - ๑๔ มีนาคม ๒๕๖๘</b> 1) หาข้อมูลเกี่ยวกับการยื่นข้อเสนอ เชิงหลักการ (Concept Paper) เพื่อ หาแนวทางการยื่นข้อเสนอเพื่อขอรับ ทุนสนับสนุนการวิจัยจากหน่วยงาน ภายนอก 2) ประสานงานให้อาจารย์ทราบทุก ช่องทาง 3) เสนอผู้บริหารสูงสุดในวิทยาลัยเมื่อมี โครงการพบเจ้าของแหล่งทุนใน เครือข่ายวิทยาลัยพยาบาลและ วิทยาลัยการสาธารณสุข 4) จัดประชุมเชิงปฏิบัติการส่งเสริม สมรรถนะอาจารย์เพื่อพัฒนาข้อเสนอ เอกสารเชิงหลักการเพื่อขอทุนวิจัย ภายนอก	3. คณะ ทำงาน จำนวน 6 คน <b>รวมทั้งสิ้น จำนวน 27 คน</b>						

วัตถุประสงค์	ตัวชี้วัด โครงการ	กิจกรรม/การดำเนินงาน	กลุ่มเป้าหมาย	ผลผลิต	ระยะเวลา ดำเนินการ	แหล่งเงิน			
						งบประมาณ (ระบุหมวด เงินและระบุ จำนวน รวม)	เงิน รายได้ (จาก แหล่งใด และระบุ จำนวน รวม)	เงินจาก หน่วยงาน ภายนอก	รวม
		<p>-เชิญวิทยากรบรรยายแนวทางการพัฒนาข้อเสนอเอกสารเชิงหลักการเพื่อขอทุนวิจัยภายนอก</p> <p>-อาจารย์นำเสนอโครงร่างวิจัยเพื่อขอทุนภายนอกให้วิทยากรให้ข้อเสนอแนะ</p> <p>-อาจารย์แก้ไขโครงร่างวิจัยตามข้อเสนอแนะและส่งโครงร่างวิจัยเพื่อขอทุนภายนอกจากหน่วยงานต่างๆ เช่น สวรส. ววน. เป็นต้น</p> <p><b>ขั้นสรุปและประเมินผลการดำเนินงาน (Check) ระหว่างวันที่ 15 - 30 มีนาคม 2568</b></p> <p>1) ประเมินผลการดำเนินโครงการตามตัวชี้วัดความสำเร็จโครงการ</p> <p>2) สรุปผลการดำเนินโครงการ ปัญหาและอุปสรรคในการดำเนินการและจัดทำสรุปรายงานโครงการ</p> <p><b>ขั้นปรับปรุงการปฏิบัติงาน (Act)</b> นำผลการประเมินไปปรับปรุงพัฒนาในการจัดทำโครงการพัฒนาระบบการ</p>							

วัตถุประสงค์	ตัวชี้วัด โครงการ	กิจกรรม/การดำเนินงาน	กลุ่มเป้าหมาย	ผลผลิต	ระยะเวลา ดำเนินการ	แหล่งเงิน			
						งบประมาณ (ระบุหมวด เงินและระบุ จำนวน รวม)	เงิน รายได้ (จาก แหล่งใด และระบุ จำนวน รวม)	เงินจาก หน่วยงาน ภายนอก	รวม
		สนับสนุนการผลิตผลงานวิจัยและ ผลงานวิชาการต่อไป							

#### รายละเอียดค่าใช้จ่าย

โครงการประชุมเชิงปฏิบัติการส่งเสริมสมรรถนะอาจารย์เพื่อพัฒนาข้อเสนอเอกสารเชิงหลักการเพื่อขอทุนวิจัยภายนอก

1. ที่มาของงบประมาณ เงินรายได้ของสถาบันพระบรมราชชนก จำนวน 35,000 บาท
2. รายละเอียดงบประมาณ ดังนี้

1)	ค่าอาหารว่างและเครื่องดื่ม (35 บาท x 27 คน x 4 มื้อ)	=	3,780	บาท
2)	ค่าอาหารกลางวัน (120 บาท x 27 คน x 2 มื้อ)	=	6,480	บาท
3)	ค่าสมนาคุณวิทยากร (1 คน x 14 ชั่วโมง x 1,200 บาท)		16,800	
4)	ค่าเดินทางวิทยากร 1 คน	=	6,740	บาท
5)	ค่าที่พักวิทยากร 1 ห้อง x 1 คืน x 1,200 บาท)		1,200	บาท
			รวมทั้งสิ้น 35,000 บาท (สามหมื่นห้าพันบาทถ้วน)	

แบบฟอร์มโครงการตามแผนปฏิบัติการประจำปีงบประมาณ พ.ศ. 2568 คณะพยาบาลศาสตร์ สถาบันพระบรมราชชนก

วิทยาลัยพยาบาลบรมราชชนนี สุราษฎร์ธานี

ลำดับที่.....	(ชื่อโครงการของวิทยาลัย) โครงการรับนักศึกษาใหม่ Open House เปิดบ้านเรียนรู้สู่คณะที่ใช่	รหัสโครงการ FON-Edu-R07
ส่วนราชการ .....คณะพยาบาลศาสตร์.....	หน่วยงาน วิทยาลัยพยาบาลบรมราชชนนี สุราษฎร์ธานี	
<p>แผนงานตามพันธกิจ (เลือกได้เพียง 1 ข้อเท่านั้น)</p> <p>ด้านการผลิตและพัฒนาบุคลากร</p> <p><input type="checkbox"/> ด้านการวิจัยและนวัตกรรม</p> <p><input type="checkbox"/> ด้านการบริการวิชาการแก่สังคม</p> <p><input type="checkbox"/> ด้านการส่งเสริมและทะนุบำรุงศิลปวัฒนธรรม</p> <p><input type="checkbox"/> ด้านบริหารจัดการองค์กรสมรรถนะสูง</p>	<p><b>ลักษณะ/ประเภทโครงการ</b></p> <p><input type="checkbox"/> โครงการเชิงกลยุทธ์ สบข. ตามกลยุทธ์ที่ ..... ของแผนยุทธศาสตร์สบข./แผนกลยุทธ์ด้านการเงิน/บุคคล/สารสนเทศ</p> <p><input type="checkbox"/> โครงการตามยุทธศาสตร์คณะ ตามประเด็นยุทธศาสตร์ที่.....กลยุทธ์ที่.....</p> <p><input type="checkbox"/> โครงการงานประจำตามพันธกิจ ด้านการผลิตและพัฒนาบุคลากร</p> <p><input type="checkbox"/> โครงการตามนโยบาย เรื่อง.....</p>	

วัตถุประสงค์	ตัวชี้วัดโครงการ	กิจกรรม/การดำเนินงาน	กลุ่มเป้าหมาย	ผลผลิต	ระยะเวลาดำเนินการ	แหล่งเงิน			
						งบประมาณ (ระบุหมวดเงินและระบุจำนวนรวม)	เงินรายได้ (จากแหล่งใดและระบุจำนวนรวม)	เงินจากหน่วยงานภายนอก	รวม
<p>1.เพื่อประชาสัมพันธ์เชิงรุกในการให้ข้อมูลศึกษาต่อในวิทยาลัยพยาบาลแก่นักเรียนระดับมัธยมศึกษาตอนปลาย</p> <p>2.เพื่อเสริมสร้างความรู้ความเข้าใจในสาขาวิชาชีพพยาบาล</p>	<p>1.กลุ่มเป้าหมายที่เข้าร่วมโครงการ ไม่น้อยกว่าร้อยละ 80 ของกลุ่มเป้าหมายที่กำหนดไว้ในโครงการ</p> <p>2.ร้อยละ 80 ของกลุ่มเป้าหมาย</p>	<p>ขั้นวางแผน (plan) ระหว่างวันที่ 1-15 ต.ค.67</p> <p>ขั้นดำเนินงาน (Do) ระหว่างวันที่ 16 ต.ค.67-15 ก.ย.68</p> <p>กิจกรรมที่ 1</p> <p>โครงการรับนักศึกษาใหม่ Open House เปิดบ้านเรียนรู้สู่คณะที่ใช่</p> <p>ขั้นสรุปและประเมินผลการดำเนินงาน (Check) ระหว่างวันที่</p>	<p>นักเรียนระดับมัธยมศึกษาตอนปลาย จำนวน 250 คน และ</p> <p>อาจารย์แนะแนว จำนวน 30 คน และ</p> <p>ผู้ปกครอง จำนวน 20 คน</p>		<p>ธันวาคม 67- มกราคม 68</p>	<p>เงินรายได้ของสถาบันพระบรมราชชนก จำนวน 20,000 บาท</p>			<p>20,000</p>

วัตถุประสงค์	ตัวชี้วัดโครงการ	กิจกรรม/การดำเนินงาน	กลุ่มเป้าหมาย	ผลผลิต	ระยะเวลาดำเนินการ	แหล่งเงิน			
						งบประมาณ (ระบุหมวด เงินและระ บุจำนวนร วม)	เงินรายได้ (จากแหล่ง งใต้และร บุจำนวน รวม)	เงินจากห หน่วยงาน ภายนอก	รวม
ลาดและการจัดการเรียนการสอน	มามีความพึงพอใจในระดับดีขึ้นไป	1-15 ก.ย.68 ชั้นปรับปรุงการปฏิบัติงาน (Act) -							

#### รายละเอียดค่าใช้จ่าย

กิจกรรมที่ 1 โครงการรับนักศึกษาใหม่ Open House เปิดบ้านเรียนรู้สู่คณะที่ใช้

1)	แผ่นพับประชาสัมพันธ์ 400 แผ่นๆละ 25 บาท	=	10,000	บาท
2)	ป้ายไวนิล ขนาด 1.50 ม. x 3.00 ม.	=	1,000	บาท
3)	ค่าวัสดุอุปกรณ์	=	8,850	บาท
4)	ค่าถ่ายเอกสาร 300 แผ่นๆละ 0.50 บาท	=	150	บาท
รวมทั้งสิ้น			20,000	บาท
(สองหมื่นบาทถ้วน)				

## แบบฟอร์มโครงการตามแผนปฏิบัติการประจำปีงบประมาณ พ.ศ. 2568 คณะพยาบาลศาสตร์ สถาบันพระบรมราชชนก

## วิทยาลัยพยาบาลบรมราชชนนี สุราษฎร์ธานี

ลำดับที่ 90	โครงการบริหารจัดการภายในองค์กร	รหัสโครงการ FON-Adm-R25
ส่วนราชการ .....คณะพยาบาลศาสตร์.....		หน่วยงาน วิทยาลัยพยาบาลบรมราชชนนี สุราษฎร์ธานี
แผนงานตามพันธกิจ (เลือกได้เพียง 1 ข้อเท่านั้น) .. ด้านการผลิตและพัฒนาบุคลากร .. ด้านการวิจัยและนวัตกรรม .. ด้านการบริการวิชาการแก่สังคม .. ด้านการส่งเสริมและทะนุบำรุงศิลปวัฒนธรรม <input checked="" type="checkbox"/> ด้านบริหารจัดการองค์กรสมรรถนะสูง		<b>ลักษณะ/ประเภทโครงการ</b> <input type="checkbox"/> โครงการเชิงกลยุทธ์ สบช. ตามกลยุทธ์ที่ ..... ของแผนยุทธศาสตร์สบช./แผนกลยุทธ์ด้านการเงิน/บุคคล/สารสนเทศ .. โครงการตามยุทธศาสตร์คณะ ตามประเด็นยุทธศาสตร์ที่.....กลยุทธ์ที่..... .. โครงการงานประจำตามพันธกิจ ..... <input type="checkbox"/> โครงการตามนโยบาย เรื่อง.....

วัตถุประสงค์	ตัวชี้วัดโครงการ	กิจกรรม/การดำเนินงาน	กลุ่มเป้าหมาย	ผลผลิต	ระยะเวลาดำเนินการ	แหล่งเงิน			
						งบประมาณ (ระบุหมวดเงินและระบุจำนวนรวม)	เงินรายได้ (จากแหล่งใดและระบุจำนวนรวม)	เงินจากหน่วยงานภายนอก	รวม
1. เพื่อให้เกิดความโปร่งใสในการดำเนินงานของหน่วยงานภาครัฐ มีความคุ้มค่า ความโปร่งใส มีประสิทธิภาพและประสิทธิผลตรวจสอบได้	วิทยาลัยพยาบาลบรมราชชนนี สุราษฎร์ธานี ได้รับการสอบทานระบบการบริหารงานการดำเนินงาน	<b>ขั้นวางแผน (plan) ระหว่างวันที่</b> <b>ระหว่างวันที่ 1 - 15 กันยายน 2567</b> 1) ศึกษาวิจัยทัศน์ กลยุทธ์ เป้าหมายของวิทยาลัยฯ คณะ/หรือ สบช. 2) ศึกษาตัวบ่งชี้ คำอธิบาย ข้อมูลที่ต้องการของหน่วยงานที่เกี่ยวข้อง 3) ออกแบบ/กำหนด/สรุป เป้าหมายรายละเอียดโครงการ							

วัตถุประสงค์	ตัวชี้วัด โครงการ	กิจกรรม/การดำเนินงาน	กลุ่มเป้าหมาย	ผลผลิต	ระยะเวลา ดำเนินการ	แหล่งเงิน			
						งบประมาณ (ระบุหมวด เงินและระบุ จำนวน รวม)	เงินรายได้ (จาก แหล่งใด และระบุ จำนวน รวม)	เงินจาก หน่วยงาน ภายนอก	รวม
เพื่อสอบทานระบบการบริหารงาน การดำเนินงาน ทางด้านการเงิน การบัญชี การพัสดุ และอื่นๆ ที่เกี่ยวข้องในระบบบริหารการเงินการคลังภาครัฐและอิเล็กทรอนิกส์	ทางการเงิน การบัญชี การพัสดุและอื่นๆ ที่เกี่ยวข้องในระบบบริหารการเงินการคลังภาครัฐและอิเล็กทรอนิกส์	ร่วมกับนักศึกษาทีมสโมสรนักศึกษา อาจารย์งานกิจกรรมพัฒนา นักศึกษาฯ 4) กำหนดแผนการดำเนินการ ออกแบบกิจกรรม 5) ดำเนินการเขียนโครงการ และเสนอโครงการเพื่ออนุมัติ <b>ชั้นดำเนินงาน (Do) ระหว่างวันที่ 1 ตุลาคม 2567 ถึง 31 สิงหาคม 2568</b> <b>กิจกรรมที่ 1</b> กิจกรรมในรับรองการเข้าปฏิบัติงานของผู้ตรวจสอบภายใน เพื่อพัฒนาระบบงานการเงินการคลังและพัสดุของวิทยาลัย	อาจารย์และเจ้าหน้าที่ และตรวจสอบภายในสถาบันพระบรมราชชนก จำนวน 25 คน	บุคลากร ปฏิบัติงานการเงิน การคลัง, และการบริหารงานพัสดุ ปฏิบัติงานได้อย่างถูกต้อง มีประสิทธิภาพ มีวินัย คำนึงค่าโปรงใส	1 ตุลาคม 2567 ถึง 31 สิงหาคม 2568		รายได้ผลิตพยบ. 64,750.00		64,750.00
2. เพื่อสนับสนุนการบริหารจัดการ	สนับสนุนการบริหารจัดการภายในองค์กร	<b>กิจกรรมที่ 2</b> ค่าบริหารจัดการภายในองค์กร	อาจารย์และเจ้าหน้าที่ จำนวน 100 คน	วิทยาลัยพยาบาลบรมราชชนนี สุ	1 ตุลาคม 2567 ถึง 31 สิงหาคม		รายได้ผลิตพยบ. 135,250		135,250

วัตถุประสงค์	ตัวชี้วัด โครงการ	กิจกรรม/การดำเนินงาน	กลุ่มเป้าหมาย	ผลผลิต	ระยะเวลา ดำเนินการ	แหล่งเงิน			
						งบประมาณ (ระบุหมวด เงินและระบุ จำนวน รวม)	เงินรายได้ (จาก แหล่งใด และระบุ จำนวน รวม)	เงินจาก หน่วยงาน ภายนอก	รวม
		<p>ขั้นสรุปและประเมินผลการดำเนินงาน (Check) ระหว่างวันที่ 1 – 15 ก.ย.2568</p> <p>1) ประเมินผลการดำเนินโครงการตามตัวชี้วัดความสำเร็จโครงการ</p> <p>2) จัดทำรายงานสรุปผลการจัดโครงการ</p> <p>3) ส่งรายงานสรุปการจัดทำโครงการเสนอผู้อำนวยการ</p> <p>ขั้นปรับปรุงการปฏิบัติงาน (Act) นำผลการประเมิน ไปปรับปรุงในการพัฒนานักศึกษาและส่งต่อรายละเอียดให้ผู้เกี่ยวข้อง</p>	นักศึกษา จำนวน 541คน	ราษฎรธานี มีการเบิกจ่ายค่าบริหารจัดการภายในองค์กรได้รับตามระเบียบที่กำหนด	2568				

## รายละเอียดค่าใช้จ่าย

## 1. กิจกรรมในรับรองการเข้าปฏิบัติงานของผู้ตรวจสอบภายในเพื่อพัฒนาระบบงานการเงินการคลังและพัสดุของวิทยาลัย

ค่าอาหารว่างและเครื่องดื่ม จำนวน (35 บาท x 21 คน x ๔ มื้อ)	2,940.00	
ค่าอาหารกลางวัน จำนวน 120 บาท x 21 คน x 2 มื้อ)	5,040.00	
ค่าใช้จ่ายในการเดินทางไปราชการของผู้ตรวจสอบภายใน จำนวน 4 คน	48,000.00	
รวมเป็นเงิน	<b>58,540.00</b>	บาท

## 2. บริหารจัดการภายในองค์กร

ค่าใช้จ่ายในการจัดประชุมราชการ	2,000.00	
ค่าอาหารว่างและเครื่องดื่มสำหรับกรณีหน่วยงานอื่นหรือบุคคลภายนอกเข้าดูงานหรือเยี่ยมชมส่วนราชการ หรือกรณีการตรวจเยี่ยมหรือตรวจราชการตามภารกิจปกติของบุคลากรภายในส่วนราชการ	3,000.00	
ค่าของขวัญหรือของที่ระลึกที่มอบให้ชาวต่างชาติ กรณีเดินทางไปราชการต่างประเทศชั่วคราว กรณีชาวต่างประเทศเดินทางมาประเทศไทยในนามของส่วนราชการหรือส่วนรวม	2,000.00	
ค่าธรรมเนียมการยื่นรับประเมินสมรรถนะด้านการเรียนการสอน Thailand PSF	120,000.00	
ค่าธรรมเนียมอื่นๆ	4,860.00	
ค่าบริการในการกำจัดสิ่งปฏิกูล จัดเก็บขยะของส่วนราชการ ค่าบริการในการกำจัดสิ่งปฏิกูล บ้านพักของทางราชการกรณีไม่มีผู้พักอาศัย	3,600.00	
ค่าใช้จ่ายเกี่ยวกับการจัด ผลิตรายการ และถ่ายทอดทางสถานีโทรทัศน์ และวิทยุ	3,000.00	
ค่าตรวจสอบเพื่อการรับรองระบบการทำงานหรือมาตรฐานการทำงาน	1,000.00	
รวมเป็นเงิน	<b>141,460.00</b>	

รวมเป็นเงินทั้งสิ้น 200,000.00 บาท

## แบบฟอร์มโครงการตามแผนปฏิบัติการประจำปีงบประมาณ พ.ศ. 2568 คณะพยาบาลศาสตร์ สถาบันพระบรมราชชนก

## วิทยาลัยพยาบาลบรมราชชนนี สุราษฎร์ธานี

ลำดับที่ 91	โครงการฝึกอบรมข้าราชการใหม่ “หลักสูตรต้นกล้าข้าราชการ”	รหัสโครงการ FoN-Ser-S15
ส่วนราชการ .....คณะพยาบาลศาสตร์.....		หน่วยงาน วิทยาลัยพยาบาลบรมราชชนนี สุราษฎร์ธานี
แผนงานตามพันธกิจ (เลือกได้เพียง 1 ข้อเท่านั้น) .. ด้านการผลิตและพัฒนาบุคลากร .. ด้านการวิจัยและนวัตกรรม <input checked="" type="checkbox"/> ด้านการบริการวิชาการแก่สังคม .. ด้านการส่งเสริมและทะนุบำรุงศิลปวัฒนธรรม .. ด้านบริหารจัดการองค์กรสมรรถนะสูง		<b>ลักษณะ/ประเภทโครงการ</b> <input type="checkbox"/> โครงการเชิงกลยุทธ์ สบข. ตามกลยุทธ์ที่ ..... ของแผนยุทธศาสตร์สบข./แผนกลยุทธ์ด้านการเงิน/บุคคล/สารสนเทศ .. โครงการตามยุทธศาสตร์คณะ ตามประเด็นยุทธศาสตร์ที่.....กลยุทธ์ที่..... .. โครงการงานประจำตามพันธกิจ ..... <input type="checkbox"/> โครงการตามนโยบาย เรื่อง.....

วัตถุประสงค์	ตัวชี้วัดโครงการ	กิจกรรม/การดำเนินงาน	กลุ่มเป้าหมาย	ผลผลิต	ระยะเวลาดำเนินการ	แหล่งเงิน			
						งบประมาณ (ระบุหมวดเงินและระบุจำนวนรวม)	เงินรายได้ (จากแหล่งใดและระบุจำนวนรวม)	เงินจากหน่วยงานภายนอก	รวม
1. เพื่อให้ผู้เข้าอบรมมีความรู้ ความเข้าใจเกี่ยวกับแนวทางการปฏิบัติราชการและการเป็นข้าราชการที่ดี 2. เพื่อปลูกฝังค่านิยมและปรัชญา	1. ผู้เข้าอบรมมีความรู้ ความเข้าใจและทราบถึงบทบาทหน้าที่เกี่ยวกับการปฏิบัติราชการและการเป็นข้าราชการ	<b>ขั้นวางแผน (plan) ระหว่างวันที่ 15 ตุลาคม – 17 พฤศจิกายน 2567</b> 1. ประชุมทีมงานเพื่อวางแผนการทำงาน 2. รวบรวมข้อมูลรายชื่อผู้ที่ยังไม่ผ่านการอบรมจากเขตสุขภาพที่๑๑ 3. เขียนโครงการเพื่อพิจารณาอนุมัติ 4. ติดต่อประสานงาน และเชิญวิทยากร	ข้าราชการพลเรือนสามัญที่อยู่ระหว่างทดลองปฏิบัติหน้าที่ราชการ ในสังกัดสำนักงานสาธารณสุขจังหวัด เขต		วันที่ 18 – 22 พฤศจิกายน 2567		เงินรายได้ของสถาบันพระบรมราชชนก 164,240 บาท		164,240 บาท

วัตถุประสงค์	ตัวชี้วัด โครงการ	กิจกรรม/การดำเนินงาน	กลุ่มเป้าหมาย	ผลผลิต	ระยะเวลา ดำเนินการ	แหล่งเงิน			
						งบประมาณ (ระบุหมวด เงินและระบุ จำนวน รวม)	เงิน รายได้ (จาก แหล่งใด และระบุ จำนวน รวม)	เงินจาก หน่วยงาน ภายนอก	รวม
หลักเศรษฐกิจพอเพียงและการเป็นข้าราชการที่ดีแก่ผู้เข้าอบรม	ข้าราชการที่ดีในระดับดีขึ้นไปร้อยละ 80 2. ผู้เข้าอบรมสามารถนำหลักเศรษฐกิจพอเพียงมาปรับใช้ในการดำเนินชีวิตและการปฏิบัติงานราชการได้ในระดับดีขึ้นไปร้อยละ 80 3. ผู้เข้าอบรมมีความพึงพอใจในการเข้าร่วมโครงการในระดับดีขึ้นไป ค่าเฉลี่ยมากกว่า 3.50	5. แต่งตั้งคณะกรรมการดำเนินโครงการและประชาสัมพันธ์รับสมัครผู้อบรม 6. จัดเตรียมวัสดุอุปกรณ์และสถานที่จัดอบรม <b>ขั้นดำเนินงาน (Do) ระหว่างวันที่ 18 – 22 พฤศจิกายน 2567</b> 1) กิจกรรมกลุ่มสัมพันธ์กระบวนการทำงานเป็นทีมและการสร้างเครือข่าย 2) การบรรยาย 3) กิจกรรมศึกษาดูงานเศรษฐกิจพอเพียงและศาสตร์พระราชา 4) กิจกรรมสรุปประเด็นการเรียนรู้จากประสบการณ์จริง <b>ขั้นสรุปและประเมินผลการดำเนินงาน (Check) ระหว่างวันที่ 23 พฤศจิกายน - 7 ธันวาคม 2567</b> 1) ประมวลผล วิเคราะห์ข้อมูลและสรุปผล 2) จัดทำรายงานสรุปผลเมื่อสิ้นสุดโครงการ 3) เสนอผลการดำเนินโครงการต่อผู้อำนวยการ	สุขภาพที่ 11 จำนวน 50 คน						

วัตถุประสงค์	ตัวชี้วัด โครงการ	กิจกรรม/การดำเนินงาน	กลุ่มเป้าหมาย	ผลผลิต	ระยะเวลา ดำเนินการ	แหล่งเงิน			
						งบประมาณ (ระบุหมวด เงินและระบุ จำนวน รวม)	เงิน รายได้ (จาก แหล่งใด และระบุ จำนวน รวม)	เงินจาก หน่วยงาน ภายนอก	รวม
		ชั้นปรับปรุงการปฏิบัติงาน (Act) นำผลการประเมินไปปรับปรุง พัฒนาการดำเนินโครงการในรุ่นต่อไป							

#### รายละเอียดค่าใช้จ่าย

รายละเอียดงบประมาณใช้จ่าย ดังนี้

1)	ค่าอาหารว่างและเครื่องดื่มสำหรับผู้เข้ารับการอบรมและผู้ดำเนินการอบรม (50 บาท x 60คน x 10 มื้อ)	=	30,000	บาท
2)	ค่าอาหารกลางวันสำหรับผู้เข้ารับการอบรมและผู้ดำเนินการอบรม (200 บาท x 60 คน x 5 มื้อ)	=	60,000	บาท
3)	ค่าสมนาคุณวิทยากร (19 ชั่วโมง x ๑,๒๐๐ บาท)	=	22,800	บาท
4)	ค่าสมนาคุณวิทยากร (14 ชั่วโมง x 600 บาท)	=	8,400	บาท
5)	ค่าที่พักวิทยากร (3 คืน x ๑,๑๕๐ บาท)	=	3,450	บาท
6)	ค่าเดินทางวิทยากรตลอดการอบรม	=	14,000	บาท
7)	ค่าชดเชยพาหนะเดินทางวิทยากร (880 กิโลเมตร x 4 บาท)	=	3,520	บาท
8)	ค่ากระเป๋า (๕0 ใบ x 100 บาท)	=	5,000	บาท
9)	ค่าวัสดุอุปกรณ์ - กระดาษ A4 80 แกรม จำนวน 1 รีม	=	870	บาท

	- กระดาษการ์ดสี 180 แกรม สีขาว จำนวน 2 รีม - ปากกาลูกลื่นสีน้ำเงิน จำนวน 60 ด้าม - ชองน้ำตาล A4 ไม่ขยายข้าง จำนวน 60 ชอง			
10)	ค่าเช่าเหมารถตู้ปรับอากาศในการเดินทางศึกษาดูงานพร้อมน้ำมันเชื้อเพลิง (6 คัน x ๑ วัน x 2,7๐๐ บาท)	=	16,2๐๐	บาท
	<b>รวมทั้งสิ้น</b>		<b>164,240</b>	<b>บาท</b>
(หนึ่งแสนหกหมื่นสี่พันสองร้อยสี่สิบบาทถ้วน)				

## แบบฟอร์มโครงการตามแผนปฏิบัติการประจำปีงบประมาณ พ.ศ. 2568 คณะพยาบาลศาสตร์ สถาบันพระบรมราชชนก

## วิทยาลัยพยาบาลบรมราชชนนีสุราษฎร์ธานี

ลำดับที่...92....	ผลการใช้โปรแกรมส่งเสริมสุขภาพต่อการลดระดับน้ำตาลในเลือดของผู้ป่วยเบาหวานชนิดที่ 2	รหัสโครงการ FON-Ser-R13
ส่วนราชการ .....คณะพยาบาลศาสตร์.....		หน่วยงาน วิทยาลัยพยาบาลบรมราชชนนีสุราษฎร์ธานี
แผนงานตามพันธกิจ (เลือกได้เพียง 1 ข้อเท่านั้น) <input type="checkbox"/> ด้านการผลิตและพัฒนาบุคลากร <input checked="" type="checkbox"/> ด้านการวิจัยและนวัตกรรม <input type="checkbox"/> ด้านการบริการวิชาการแก่สังคม <input type="checkbox"/> ด้านการส่งเสริมและทะนุบำรุงศิลปวัฒนธรรม <input type="checkbox"/> ด้านบริหารจัดการองค์กรสมรรถนะสูง		<b>ลักษณะ/ประเภทโครงการ</b> <input type="checkbox"/> โครงการเชิงกลยุทธ์ สบช. ตามกลยุทธ์ที่ ..... ของแผนยุทธศาสตร์สบช./แผนกลยุทธ์ด้านการเงิน/บุคคล/สารสนเทศ <input type="checkbox"/> โครงการตามยุทธศาสตร์คณะ ตามประเด็นยุทธศาสตร์ที่.....กลยุทธ์ที่..... <input type="checkbox"/> โครงการงานประจำตามพันธกิจ ..... <input type="checkbox"/> โครงการตามนโยบาย เรื่อง.....

วัตถุประสงค์	ตัวชี้วัดโครงการ	กิจกรรม/การดำเนินงาน	กลุ่มเป้าหมาย	ผลผลิต	ระยะเวลาดำเนินการ	แหล่งเงิน			
						งบประมาณ (ระบุหมวดเงินและระบุจำนวนรวม)	เงินรายได้ (จากแหล่งใดและระบุจำนวนรวม)	เงินจากหน่วยงานภายนอก	รวม
เพื่อศึกษาผลการใช้โปรแกรมส่งเสริมสุขภาพต่อการลดระดับน้ำตาลในเลือดของผู้ป่วยเบาหวานชนิดที่ 2	1. มีการบูรณาการจากบริการวิชาการกับวิจัยในพื้นที่ สอน.บ้านควนยูนง 2. มีบทความวิจัยที่นำไป	<b>ขั้นวางแผน (plan) ระหว่างวันที่ 1</b> ตค 68 – 31 ตค 69 1 ประชุมเพื่อวางแผนดำเนินการบูรณาการ ร่วมกับ ผู้มีส่วนได้ส่วนเสียของสอน. บ้านควนยูนง 2 จัดทำโครงร่างวิจัย  <b>ขั้นดำเนินงาน (Do) ระหว่างวันที่ 1</b> พย 68 – 31 กค 69	ผู้ป่วยเบาหวานชนิดที่ 2 ในพื้นที่สถานีอนามัยเฉลิมพระเกียรติ 60 พรรชนานวมินทร์ราชินี บ้านควนยูนง จำนวน 30 คน	ผู้ป่วยเบาหวานชนิดที่ 2 สถานีอนามัยเฉลิมพระเกียรติ 60 พรรชนานวมินทร์ราชินี บ้านควนยูนง จำนวน 30 คน	1 ตค 68 – 15 กย 69		20,000		20,000

วัตถุประสงค์	ตัวชี้วัดโครงการ	กิจกรรม/การดำเนินงาน	กลุ่มเป้าหมาย	ผลผลิต	ระยะเวลาดำเนินการ	แหล่งเงิน			
						งบประมาณ (ระบุหมวดเงินและระบุจำนวนรวม)	เงินรายได้ (จากแหล่งใดและระบุจำนวนรวม)	เงินจากหน่วยงานภายนอก	รวม
	ชี้ ประโยชน์และ เกิดผลกระทบ ต่อชุมชน	<p><b>กิจกรรมที่ 1</b> ให้บริการวิชาการเกี่ยวกับการคัดกรองโรคเบาหวานชนิดที่ 2 โดยใช้ปิงปองจรรยาจรชีวิต 7 สี</p> <p><b>กิจกรรมที่ 2</b> ใช้โปรแกรมส่งเสริมสุขภาพต่อการลดระดับน้ำตาลในเลือดของผู้ป่วยเบาหวานชนิดที่ 2</p> <p><b>กิจกรรมที่ 3</b> สรุปผลที่ก่อให้เกิดผลกระทบในชุมชน</p> <p><b>ขั้นสรุปและประเมินผลการดำเนินงาน (Check) ระหว่างวันที่ 1-31 สค 68</b></p> <p>ประเมินการคัดกรองด้วยปิงปองจรรยาจร 7 สี ประเมินผลกระทบในชุมชน</p> <p><b>ขั้นปรับปรุงการปฏิบัติงาน (Act) ระหว่างวันที่ 1-15 กย 68</b></p> <p>นำผลการประเมินไปปรับปรุงการวางแผนการบูรณาการในชุมชนปีงบประมาณ 2569</p>							





คำสั่งวิทยาลัยพยาบาลบรมราชชนนี สุราษฎร์ธานี

ที่ ๔๓ /๒๕๖๗

เรื่อง แต่งตั้งคณะกรรมการจัดทำแผนยุทธศาสตร์การพัฒนาวินิจฉัยวิทยาลัยพยาบาลบรมราชชนนี สุราษฎร์ธานี พ.ศ. ๒๕๖๘ - ๒๕๗๐ และแผนปฏิบัติการ ปีงบประมาณ ๒๕๖๘

ด้วย วิทยาลัยพยาบาลบรมราชชนนี สุราษฎร์ธานี มีเจตจำนงในการผลิตบุคลากรทางการพยาบาล การวิจัย การพัฒนาบุคลากร การบริการวิชาการ และการทำนุบำรุงศิลปวัฒนธรรม บนพื้นฐานของความมีมาตรฐานทางการศึกษา จึงได้มีการดำเนินการเกี่ยวกับการกำหนดนโยบาย ปรัชญา วิสัยทัศน์ พันธกิจ เป้าประสงค์ และกระบวนการพัฒนากลยุทธ์ และแผนปฏิบัติการประจำปี ให้มีความสอดคล้องกับสถานการณ์ที่เปลี่ยนแปลงไปอย่างต่อเนื่อง เพื่อจัดทำแผนยุทธศาสตร์การพัฒนาวินิจฉัยวิทยาลัยพยาบาลบรมราชชนนี สุราษฎร์ธานี พ.ศ. ๒๕๖๘ - ๒๕๗๐ และแผนปฏิบัติการ ปีงบประมาณ ๒๕๖๘ สำหรับเป็นเครื่องมือในการปฏิบัติงานให้เกิดผลสำเร็จ ตามปรัชญา วิสัยทัศน์ และเป้าหมายที่กำหนดไว้ จึงแต่งตั้งคณะกรรมการจัดทำแผนยุทธศาสตร์พัฒนาวินิจฉัยวิทยาลัยพยาบาลบรมราชชนนี สุราษฎร์ธานี พ.ศ. ๒๕๖๘ - ๒๕๗๐ และแผนปฏิบัติการ ปีงบประมาณ ๒๕๖๘ ดังนี้

๑. ผู้อำนวยการวิทยาลัยพยาบาลบรมราชชนนี สุราษฎร์ธานี	ประธานกรรมการ
๒. รองผู้อำนวยการด้านบริหารและยุทธศาสตร์	กรรมการ
๓. รองผู้อำนวยการด้านวิชาการ	กรรมการ
๔. รองผู้อำนวยการด้านวิจัยและบริการวิชาการ	กรรมการ
๕. รองผู้อำนวยการด้านกิจการนักศึกษา	กรรมการ
๖. หัวหน้ากลุ่มงานบริหารทั่วไป	กรรมการ
๗. หัวหน้ากลุ่มงานทรัพยากรบุคคล	กรรมการ
๘. หัวหน้ากลุ่มงานศูนย์คุณธรรม	กรรมการ
๙. หัวหน้ากลุ่มงานกิจการนักศึกษาและทำนุบำรุงศิลปวัฒนธรรม	กรรมการ
๑๐. หัวหน้ากลุ่มงานวิจัยและนวัตกรรม	กรรมการ
๑๑. หัวหน้ากลุ่มงานบริการวิชาการและวิเทศสัมพันธ์	กรรมการ
๑๒. หัวหน้ากลุ่มงานประกันคุณภาพการศึกษา	กรรมการ
๑๓. หัวหน้ากลุ่มงานทะเบียนและประเมินผลการศึกษา	กรรมการ
๑๔. หัวหน้าสาขาวิชาการพยาบาลสุขภาพจิตและจิตเวช	กรรมการ
๑๕. หัวหน้าสาขาวิชาการพยาบาลมารดาทารกและการผดุงครรภ์	กรรมการ
๑๖. หัวหน้าสาขาวิชาการพยาบาลชุมชน	กรรมการ
๑๗. หัวหน้าสาขาวิชาการพยาบาลเด็กและวัยรุ่น	กรรมการ
๑๘. หัวหน้าสาขาวิชาการพยาบาลผู้ใหญ่และผู้สูงอายุ	กรรมการ
๑๙. อาจารย์ประจำงานนโยบายและแผน	กรรมการ
๒๐. หัวหน้ากลุ่มงานนโยบายและยุทธศาสตร์	กรรมการ

และเลขานุการ

๒๑. นักวิเคราะห์นโยบายและแผน

กรรมการ  
และผู้ช่วยเลขานุการ

### มีหน้าที่

๑. วิเคราะห์สภาพองค์กร
๒. กำหนดวิสัยทัศน์ และวัตถุประสงค์ขององค์กร
๓. กำหนดประเด็นยุทธศาสตร์ กลยุทธ์ และเป้าประสงค์ขององค์กร
๔. จัดทำแผนที่กลยุทธ์ ของวิทยาลัยที่เชื่อมโยงกับแผนกลยุทธ์ของสถาบันพระบรมราชชนก และคณะพยาบาลศาสตร์
๕. วิเคราะห์ความสอดคล้องของแผนกลยุทธ์กับนโยบายวิทยาลัย และบริบทที่เกี่ยวข้อง
๖. ถ่ายทอดแผนกลยุทธ์ระดับสถาบันไปสู่หน่วยงานภายใน
๗. แปลงแผนกลยุทธ์เป็นแผนปฏิบัติการประจำปีครบ ๔ พันธกิจ คือด้านการเรียนการสอน การวิจัย การบริการวิชาการ และทำนุบำรุงศิลปวัฒนธรรม
๘. วิเคราะห์ความต้องการและจัดทำแผนปฏิบัติการประจำปี โดยคำนึงความพอเพียง ประหยัด คุ่มค่า
๙. จัดทำตัวบ่งชี้และค่าเป้าหมายของแผนกลยุทธ์และแผนปฏิบัติการประจำปี
๑๐. เผยแพร่และชี้แจงแนวทางการนำแผนไปสู่การปฏิบัติ
๑๑. ติดตามกำกับกับการนำแผนกลยุทธ์ และแผนปฏิบัติการประจำปีไปใช้อย่างต่อเนื่อง เพื่อยกระดับคุณภาพสถาบัน

สั่ง ณ วันที่ ๒๖ กันยายน พ.ศ. ๒๕๖๗

(ผู้ช่วยศาสตราจารย์นงนภัทร รุ่งเนย)

ผู้อำนวยการวิทยาลัยพยาบาลบรมราชชนนี สุราษฎร์ธานี

---

# วิทยาลัยพยาบาลบรมราชชนนี สุราษฎร์ธานี

คณะพยาบาลศาสตร์  
สถาบันพระบรมราชชนก

